

ΣΗΜΕΙΟ	X	Y	ΜΗΚΟΣ
1	387235.64	4088391.34	36.78
2	387268.79	4088407.27	27.02
3	387269.90	4088380.27	9.22
4	387279.12	4088380.65	17.19
5	387294.45	4088372.87	5.20
6	387295.96	4088377.84	6.16
7	387301.99	4088376.61	24.04
8	387303.67	4088352.63	23.47
9	387305.28	4088329.21	56.20
10	387287.67	4088275.84	12.43
11	387276.81	4088269.80	33.50
12	387250.36	4088249.24	24.34
13	387243.26	4088272.52	59.11
14	387219.52	4088226.66	35.42
15	387228.92	4088360.81	31.27
1	387235.64	4088391.34	

Ε = 8.599,83 μ<sup>2</sup>

ΔΗΛΩΣΗ ΙΔΙΟΚΤΗΤΗ (Ν. 4030/2011)

Οι κάτωθι υπογεγραμμένοι Μωριάτης Χρήστος & Τσιγκάνε Παναγιώτα δηλώνουμε ότι: τα αρχικά υλοποιημένα όρια του γεωτεμαχίου με στοιχεία (1.2.3.....13.14.15.1) εμβαδού Ε=8.599,83 τ.μ που βρίσκεται στη θέση "Λογγάρι", Τ. Κ: Αλεποχωρίου, Δ. Ε. Γερωνθίων Δήμου Ευρώτα, Π. Ε. Λακωνίας, υποδείχθηκαν από εμάς και ευθύνομαστε για την ακρίβεια των δηλούμενων ορίων του γεωτεμαχίου και για την ύπαρξη και την αιτία του δικαιώματός μας να ζητήσουμε την έκδοση άδειας δόμησης.

Οι Δηλούντες

*(Signatures)*

Για τον γεωγραφικό εντοπισμό του τοπογραφικού διαγράμματος χρησιμοποιήθηκε gps Leica 900 και έγινε εξάρτηση από το ελληνικό σύστημα γεωγραφικού εντοπισμού ηερως.

Σηόρην Α-6-2016  
0 ενφύλιας την αυτοψία

© Ε.Ε.Ρ.Η.Θ.Η.Κ.Ε.  
Οι υπογεγραμμένοι...  
Σηόρην Α-6-2016...

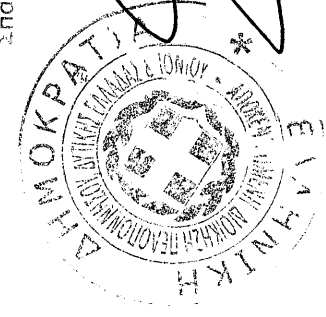

ΓΕΩΡΓΙΟΣ Θ. ΖΑΚΚΑΣ  
ΔΑΣΟΛΟΓΟΣ

ΓΕΩΡΓΙΟΣ Θ. ΖΑΚΚΑΣ  
ΔΑΣΟΛΟΓΟΣ

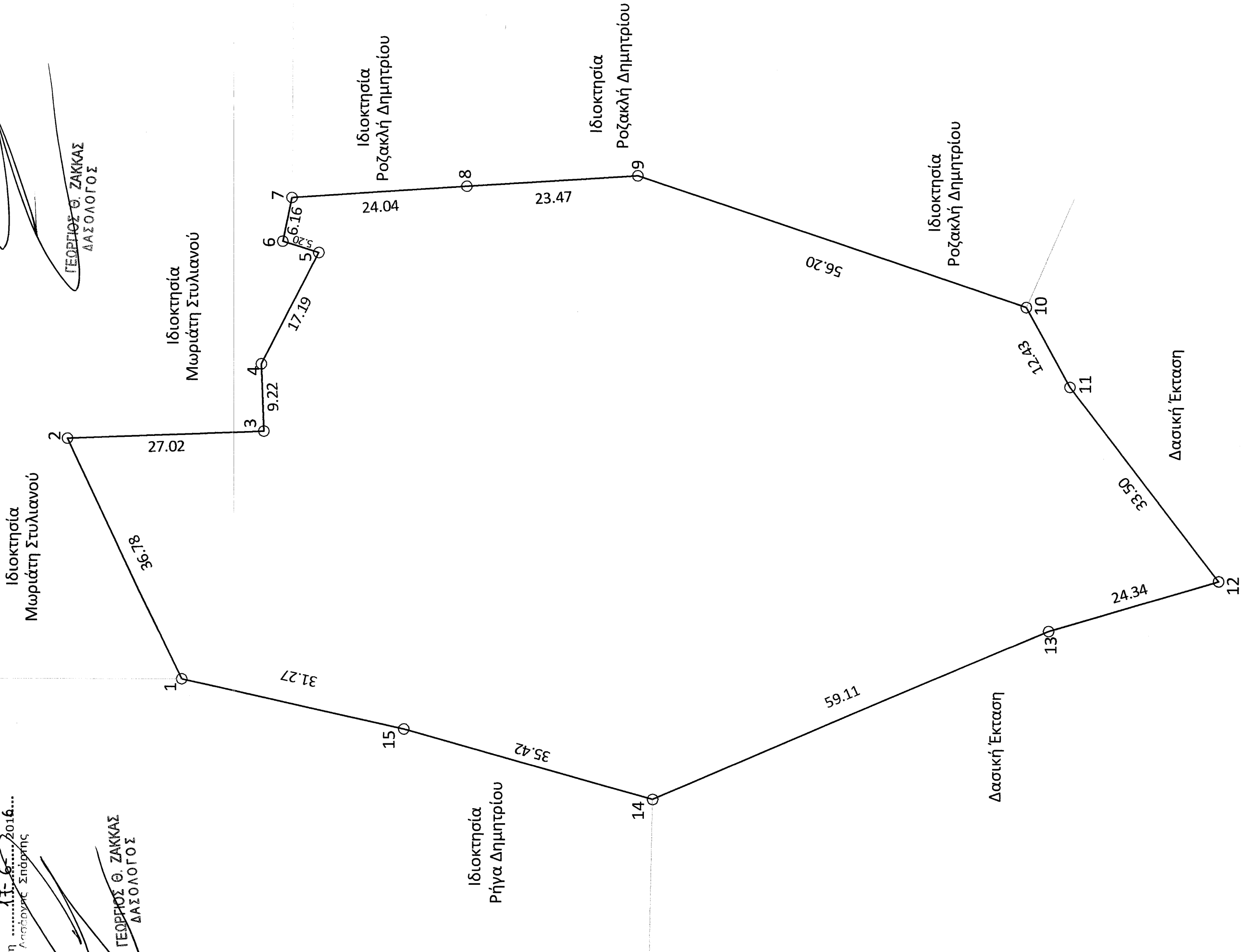

Απόσπασμα χάρτη Γ.Υ.Σ 7355.5 σε κλίμακα 1:5000

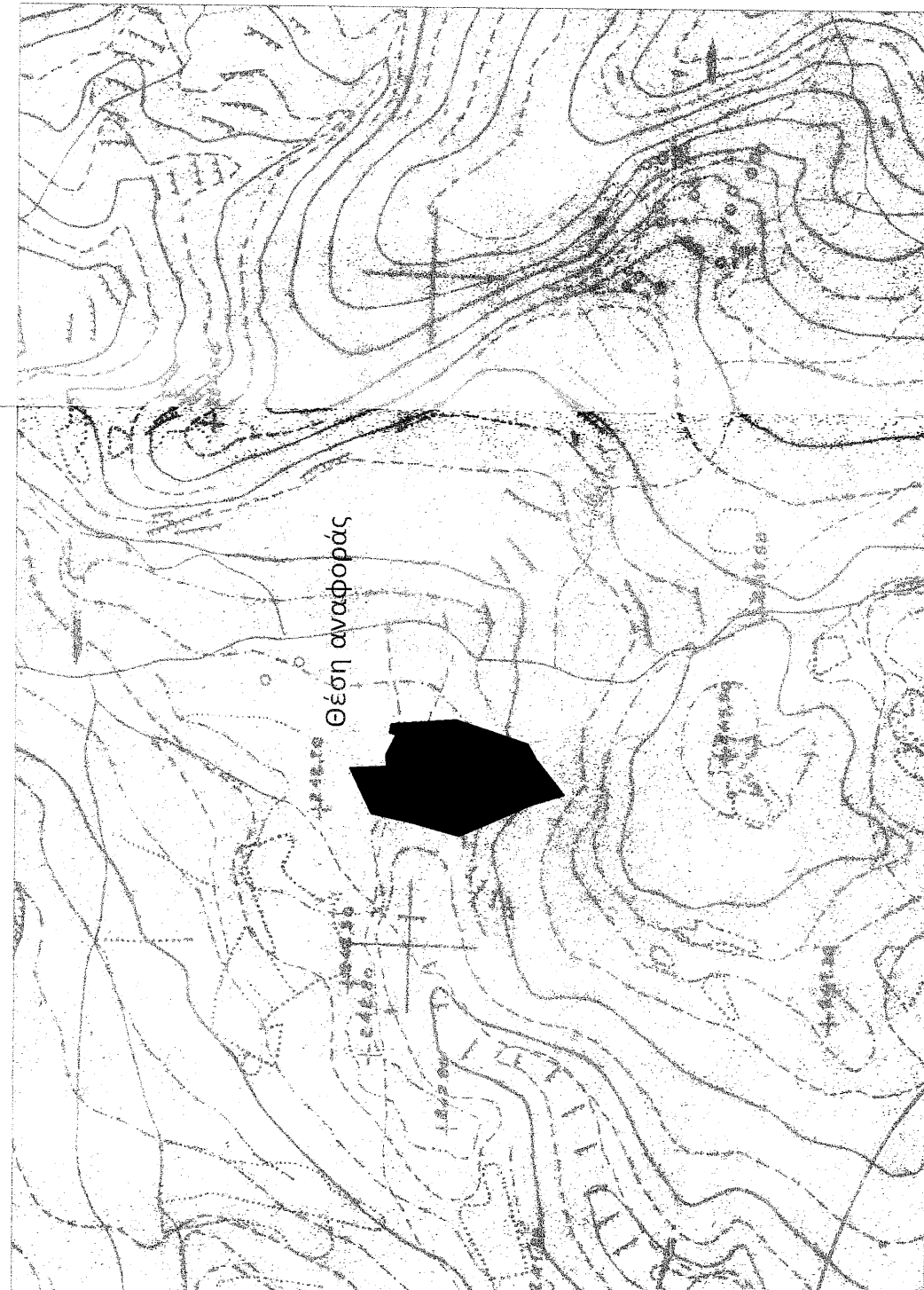

ΙΣΧΥΟΥΣΕΣ ΠΟΛΕΟΔΟΜΙΚΕΣ ΔΙΑΤΑΞΕΙΣ:

- Π.Δ. 24/31-5-1985/ΦΕΚ 270Δ'
- Π.Δ/24.4.85 ΦΕΚ 181Δ/3.5.85 & Π.Δ/14.2.87 ΦΕΚ133Δ/23.2.87
- Ν-3212/2003 / ΦΕΚ 308Α, 31.12.2003
- ΑΡΤΙΟΤΗΤΑ ΚΑΤΑ ΚΑΝΟΝΑ: 4.000,00 μ<sup>2</sup>
- ΕΠΙΤΡΕΠΟΜΕΝΗ ΚΑΛΥΨΗ: 10%
- ΕΠΙΤΡΕΠΟΜΕΝΗ ΔΟΜΗΣΗ: 20%
- ΕΛΑΧΙΣΤΟ ΠΡΟΣΩΠΟ: 25 m

Γεράκι, 21/05/2016

Ο Μηχανικός

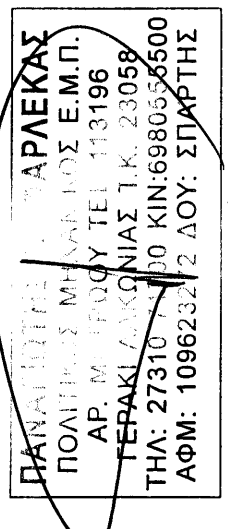

ΤΕΧΝΙΚΟ ΓΡΑΦΕΙΟ  
ΠΑΝΑΓΙΩΤΗΣ Ν. ΦΑΡΛΕΚΑΣ

ΠΟΛΙΤΙΚΟΣ ΜΗΧΑΝΙΚΟΣ Ε.Μ.Π  
Μελέτες - Επιβλέψεις - Κατασκευές - Τοπογραφικά  
Γεράκι Λακωνίας / Τ.Κ. 23055 Τηλ/ Fax:2731071700 / Κιν:6980555500

Θέμα σχεδίου: αριθμός σχεδίου:  
**Τοπογραφικό Διάγραμμα** **Τ 1**

κλίμακα: 1:500 ημερομηνία: 21/05/2016

ΙΔΙΟΚΤΗΤΗΣ: ΜΩΡΙΑΤΗΣ ΧΡΗΣΤΟΣ & ΤΣΙΓΚΑΝΕ ΠΑΝΑΓΙΩΤΑ  
ΔΗΜΟΣ: ΕΥΡΩΤΑ Δ.ΔΙΑΜΕΡΙΣΜΑ: ΑΛΕΠΟΧΩΡΙΟΥ  
ΘΕΣΗ: ΛΟΓΓΑΡΙ ΕΚΤΟΣ ΟΙΚΙΣΜΟΥ  
ΕΜΒΑΔΟΝ ΑΓΡΟΤΕΜΑΧΙΟΥ: Ε(1.2.3.....13.14.15.1)= 8.599,83 τ.μ

ΔΗΛΩΣΗ Ν.651/77

Το υπό τα στοιχεία Ε (1.2.3.....13.14.15.1) ανρωτεμάχιο βρίσκεται εκτός των ορίων του Οικισμού " Αλεποχώρι " του Δήμου Ευρώτα, είναι άρτιο και οικοδομήσιμο εφόσον προυπάρχει με την παρούσα μορφή του προ της 31-12-2003. Υπόκειται στις περι εκτός σχεδίου Διατάξεις. Δεν υπάγεται στις διατάξεις του Ν.1337/83 περί εισφορές σε γη και κρήμα, σύμφωνα με τις ισχύουσες Πολεοδομικές Διατάξεις. Δεν περνούν καλώδια και ρεύματα υψηλής τάσης. Δεν διέρχεται ρέμα και δε βρίσκεται σε αρχαιολογικό χώρο.

Γεράκι, 21/04/2016

Ο Μηχανικός

