

ΠΙΝΑΚΑΣ ΣΥΝΤΕΤΑΓΜΕΝΩΝ ΚΟΡΥΦΩΝ ΙΔΙΟΚΤΗΣΙΑΣ 1,2,3...12,13,1 - ΕΓΣΑ '87 - ΤΕΜΑΧΙΟ 222 ΔΙΑΝΟΜΗΣ ΚΤΗΜΑΤΟΣ "ΡΑΦΗΝΑ" ΑΤΤΙΚΗΣ

ΟΡΙΑ	X	Y	ΑΠΟΣΤΑΣΕΙΣ
1	497671.41	4206771.86	--
2	497648.00	4206762.72	25.13
3	497621.70	4206705.97	62.55
4	497650.29	4206709.53	28.81
5	497631.58	4206651.90	60.59
6	497631.46	4206633.84	18.06
7	497633.05	4206598.91	34.96
8	497622.90	4206534.99	64.72
9	497686.22	4206467.01	92.90
10	497697.52	4206619.17	152.57
11	497703.00	4206633.23	15.10
12	497745.23	4206732.67	108.03
13	497701.71	4206788.90	71.11
1	497671.41	4206771.86	34.76

ΕΜΒΑΔΟΝ = 21.250,00 τ.μ.

ΠΙΝΑΚΑΣ ΣΥΝΤΕΤΑΓΜΕΝΩΝ ΚΟΡΥΦΩΝ ΙΔΙΟΚΤΗΣΙΑΣ Α,Β,Γ,Δ,Ε,Ζ,Α - ΕΓΣΑ '87 - ΚΑΕΚ 051271826005

ΟΡΙΑ	X	Y	ΑΠΟΣΤΑΣΕΙΣ
A	497681.88	4206613.75	--
B	497691.93	4206615.82	64.86
Γ	497693.47	4206575.53	48.44
Δ	497679.17	4206497.98	10.26
E	497651.89	4206504.73	40.32
Z	497665.59	4206568.13	78.86
A	497681.88	4206613.75	28.10

ΕΜΒΑΔΟΝ = 2.718,87 τ.μ.

ΕΜΒΑΔΟΝ ΑΓΡΟΤΕΜΑΧΙΟΥ Ε1-2-3-4-5-6-7-8-9-10-11-12-13-1 = 21.250,00 τμ  
 ΠΑΡΑΤΗΡΗΣΕΙΣ:  
 1. Το διάγραμμα είναι ενταγμένο στο κρατικό σύστημα συντεταγμένων ΕΓΣΑ '87  
 2. Οι διαστάσεις και τα εμβαδά υπολογίσθηκαν αναλυτικά από τις συντεταγμένες των κορυφών  
 3. Η εξάρτηση από το ΕΓΣΑ '87 πραγματοποιήθηκε με σύστημα GPS και κάνοντας χρήση του Ελληνικού Συστήματος Εντοπισμού - HEPOS  
 4. Το γεωτεμάχιο αποτελεί το τμήμα 22 της διανομής του Υπουργείου Γεωργίας "Κτήμα Ραφήνας Αττικής" 1930 - 1934

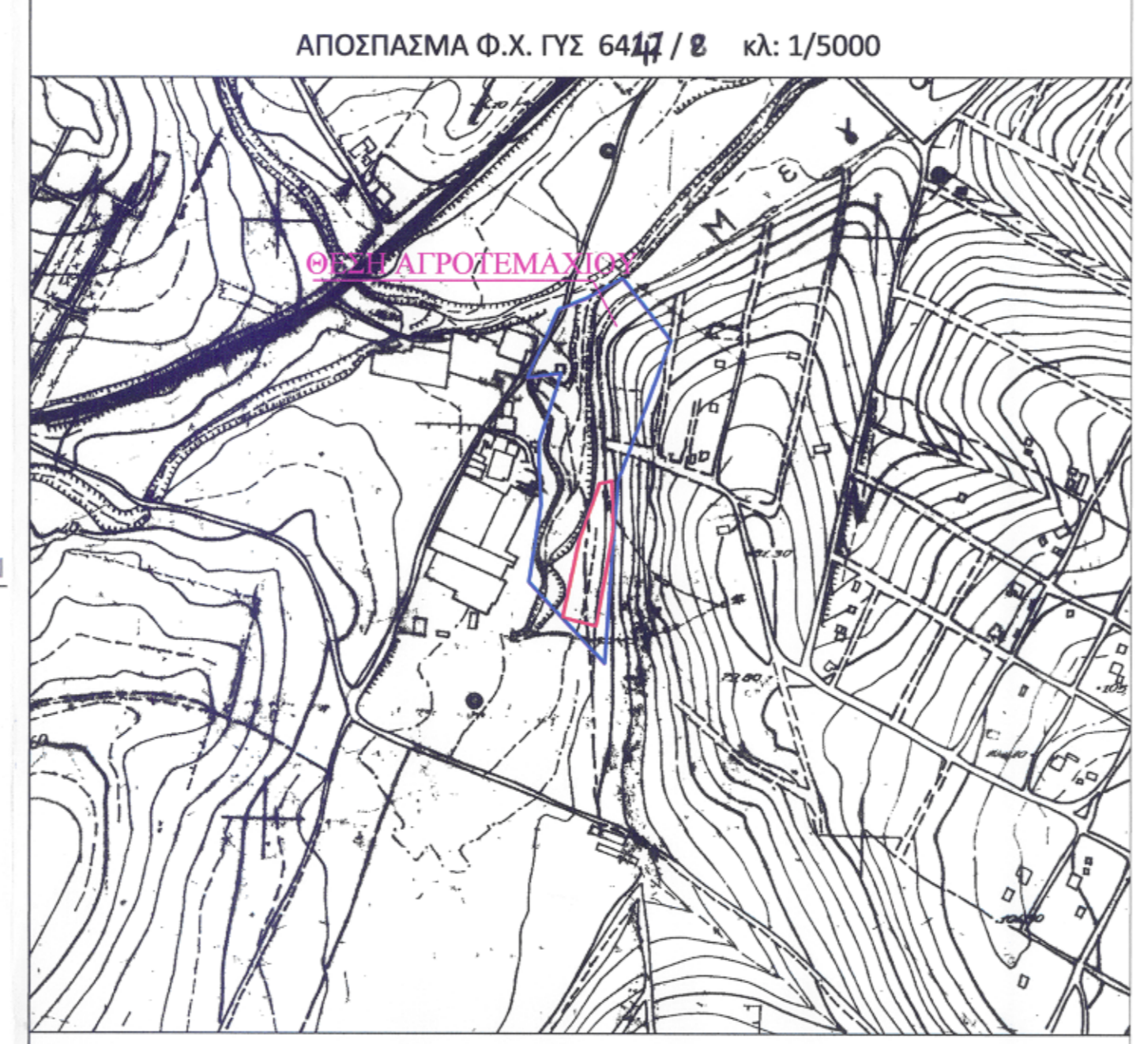

ΑΠΟΣΠΑΣΜΑ ΔΙΑΝΟΜΗΣ

ΤΕΜΑΧΙΟ	ΕΠΙΧΕΙΡΗΣΙΑ	ΕΠΙΧΕΙΡΗΣΙΑ	ΕΠΙΧΕΙΡΗΣΙΑ
222	ΕΛΛΗΝΙΚΗ ΔΗΜΟΚΡΑΤΙΑ	ΕΛΛΗΝΙΚΗ ΔΗΜΟΚΡΑΤΙΑ	ΕΛΛΗΝΙΚΗ ΔΗΜΟΚΡΑΤΙΑ
223	ΕΛΛΗΝΙΚΗ ΔΗΜΟΚΡΑΤΙΑ	ΕΛΛΗΝΙΚΗ ΔΗΜΟΚΡΑΤΙΑ	ΕΛΛΗΝΙΚΗ ΔΗΜΟΚΡΑΤΙΑ
224	ΕΛΛΗΝΙΚΗ ΔΗΜΟΚΡΑΤΙΑ	ΕΛΛΗΝΙΚΗ ΔΗΜΟΚΡΑΤΙΑ	ΕΛΛΗΝΙΚΗ ΔΗΜΟΚΡΑΤΙΑ
225	ΕΛΛΗΝΙΚΗ ΔΗΜΟΚΡΑΤΙΑ	ΕΛΛΗΝΙΚΗ ΔΗΜΟΚΡΑΤΙΑ	ΕΛΛΗΝΙΚΗ ΔΗΜΟΚΡΑΤΙΑ
226	ΕΛΛΗΝΙΚΗ ΔΗΜΟΚΡΑΤΙΑ	ΕΛΛΗΝΙΚΗ ΔΗΜΟΚΡΑΤΙΑ	ΕΛΛΗΝΙΚΗ ΔΗΜΟΚΡΑΤΙΑ
227	ΕΛΛΗΝΙΚΗ ΔΗΜΟΚΡΑΤΙΑ	ΕΛΛΗΝΙΚΗ ΔΗΜΟΚΡΑΤΙΑ	ΕΛΛΗΝΙΚΗ ΔΗΜΟΚΡΑΤΙΑ
228	ΕΛΛΗΝΙΚΗ ΔΗΜΟΚΡΑΤΙΑ	ΕΛΛΗΝΙΚΗ ΔΗΜΟΚΡΑΤΙΑ	ΕΛΛΗΝΙΚΗ ΔΗΜΟΚΡΑΤΙΑ
229	ΕΛΛΗΝΙΚΗ ΔΗΜΟΚΡΑΤΙΑ	ΕΛΛΗΝΙΚΗ ΔΗΜΟΚΡΑΤΙΑ	ΕΛΛΗΝΙΚΗ ΔΗΜΟΚΡΑΤΙΑ

ΜΕΛΕΤΗΤΗΣ : ΔΗΜΗΤΡΙΟΣ Φ. ΜΕΓΡΕΜΗΣ  
 ΕΡΓΟΔΟΤΗΣ : ΔΗΜΟΣ ΡΑΦΗΝΑΣ - ΠΙΚΕΡΜΙΟΥ  
 ΘΕΜΑ : ΤΟΠΟΓΡΑΦΙΚΟ ΔΙΑΓΡΑΜΜΑ  
 ΘΕΣΗ : ΤΕΜΑΧΙΟ 222 ΤΗΣ ΔΙΑΝΟΜΗΣ " ΚΤΗΜΑ ΡΑΦΗΝΑ ΑΤΤΙΚΗΣ " ΔΗΜΟΣ ΡΑΦΗΝΑΣ - ΠΙΚΕΡΜΙΟΥ ΝΟΜΟΣ ΑΤΤΙΚΗΣ ΠΕΡΙΦΕΡΕΙΑ ΑΤΤΙΚΗΣ

ΕΜΒΑΔΟΝ : Ε 1,2,3...12,13,1 = 21.250,00 τμ  
 ΚΛΙΜΑΚΑ : 1 : 500  
 ΗΜΕΡΟΜΗΝΙΑ : ΦΕΒΡΟΥΑΡΙΟΣ 2016

ΔΗΛΩΣΗ ΜΗΧΑΝΙΚΟΥ  
 Ο κάτωθι υπογεγραμμένος Δημήτριος Φ. Μεγρέμης, Τοπογράφος Μηχανικός Ε.Μ.Π. με Α.Μ. 82211 έχοντας υπόψη μου τις συνέπειες περί ανακριβούς τοποθέτησης έκτασης δηλώνω ότι: η έκταση υπό τα στοιχεία 1-2-3-4-5-6-7-8-9-10-11-12-13-1 με εμβαδό 21.250,00 τμ, η οποία βρίσκεται στη θέση "ΚΤΗΜΑ ΡΑΦΗΝΑΣ ΑΤΤΙΚΗΣ", τεμάχιο 222 της διανομής, του Δήμου Ραφήνας Πικερμίου Αττικής και είναι εκτός σχεδίου πόλεως, είναι τοποθετημένη επακριβώς, με δική μου ευθύνη στην πινακίδα της Γ.Υ.Σ. με αριθμό 6447/8, κλίμακας 1:5000.

ΣΦΡΑΓΙΔΑ - ΥΠΟΓΡΑΦΗ  
**ΔΗΜΗΤΡΙΟΣ Φ. ΜΕΓΡΕΜΗΣ**  
 ΔΙΠΛΩΜ. ΤΟΠΟΓΡΑΦΟΣ ΜΗΧΑΝΙΚΟΣ  
 ΕΘΝΙΚΟΥ ΜΕΤΣΟΒΕΙΟΥ ΠΟΛΥΤΕΧΝΕΙΟΥ  
 ΜΕΛΟΣ Τ.Ε.Ε. ΑΡ. ΜΗΤΡΩΟΥ 82211  
 ΚΗΡΙΑΝ 33 & ΚΑΠΟΔΙΣΤΡΙΟΥ 25Α - ΧΑΛΑΝΔΡΙ - 15233  
 Α.Φ.Μ.: 051895190 Δ.Ο.Υ.: ΧΑΛΑΝΔΡΙΟΥ

- ΤΕΧΝΙΚΟ ΥΠΟΜΝΗΜΑ
- Μαντρότοιχος
  - Όριο τμήματος 222
  - Όριο ΚΑΕΚ 051271826005
  - Πόδι πρανές
  - Φρύδι πρανές
  - Πεύκο

ΤΕΧΝΙΚΟ ΓΡΑΦΕΙΟ ΜΕΛΕΤΩΝ  
 "ΑΚΡΟ ΜΕΛΕΤΗΤΙΚΗ"  
 ΔΗΜΗΤΡΙΟΣ Φ. ΜΕΓΡΕΜΗΣ - ΤΟΠΟΓΡΑΦΟΣ ΜΗΧ. ΕΜΠ  
 ΒΑΡΝΑΛΗ 33 & ΚΑΠΟΔΙΣΤΡΙΟΥ 25Α - ΧΑΛΑΝΔΡΙ - 15233  
 τηλ. 6974.740365 / 210.6837018  
 e-mail : dmegremis@tee.gr