

Αρ. 2706 Ν. ΣΟΥΛΙΟΥ Δ. 1665

Αριθ. Απομνημονεύματος	Επιφανειακή Έκταση	Είδος Ιδιοκτήτη	Όνομα	Προσ.
1/2076	8,682	Στοιβάς	ΣΤΙΝΔΟΥ ΜΑΡ. ΚΑΤΑΧΩΡ.	4
1/2077	1,687	Στοιβάς	ΣΤΙΝΔΟΥ ΧΡΗΣΤΟΣ	4
1/2078	7,500	Στοιβάς	ΡΑΜΠΑΝΟΥ ΗΛΙΑΣ	4
1/2079	2,637	Στοιβάς	ΚΑΤΕΥ ΜΑΡΙΑΝΝΗ	4
1/2080	3,682	Στοιβάς	ΚΑΡΑΓΚΙΟΖΗΣ ΑΝΔΡΕΑΣ	4
1/2081	2,000	Στοιβάς	ΚΑΡΑΓΚΙΟΖΗΣ ΑΝΔΡΕΑΣ	4
1/2082	2,750	Στοιβάς	ΚΑΡΑΓΚΙΟΖΗΣ ΑΝΔΡΕΑΣ	4
1/2083	2,500	Στοιβάς	ΚΑΡΑΓΚΙΟΖΗΣ ΑΝΔΡΕΑΣ	4
1/2084	2,750	Στοιβάς	ΚΑΡΑΓΚΙΟΖΗΣ ΑΝΔΡΕΑΣ	4
1/2085	3,187	Στοιβάς	ΚΑΡΑΓΚΙΟΖΗΣ ΑΝΔΡΕΑΣ	4
1/2086	3,000	Στοιβάς	ΚΑΡΑΓΚΙΟΖΗΣ ΑΝΔΡΕΑΣ	4
1/2087	3,250	Στοιβάς	ΚΑΡΑΓΚΙΟΖΗΣ ΑΝΔΡΕΑΣ	4
1/2088	2,750	Στοιβάς	ΚΑΡΑΓΚΙΟΖΗΣ ΑΝΔΡΕΑΣ	4
1/2089	2,688	Στοιβάς	ΚΑΡΑΓΚΙΟΖΗΣ ΑΝΔΡΕΑΣ	4
1/2090	3,000	Στοιβάς	ΚΑΡΑΓΚΙΟΖΗΣ ΑΝΔΡΕΑΣ	4
1/2091	2,500	Στοιβάς	ΚΑΡΑΓΚΙΟΖΗΣ ΑΝΔΡΕΑΣ	4
1/2092	3,500	Στοιβάς	ΚΑΡΑΓΚΙΟΖΗΣ ΑΝΔΡΕΑΣ	4
1/2093	4,938	Στοιβάς	ΚΑΡΑΓΚΙΟΖΗΣ ΑΝΔΡΕΑΣ	4
1/2094	2,500	Στοιβάς	ΚΑΡΑΓΚΙΟΖΗΣ ΑΝΔΡΕΑΣ	4
1/2095	4,250	Στοιβάς	ΚΑΡΑΓΚΙΟΖΗΣ ΑΝΔΡΕΑΣ	4
1/2096	3,438	Στοιβάς	ΚΑΡΑΓΚΙΟΖΗΣ ΑΝΔΡΕΑΣ	4
1/2097	4,625	Στοιβάς	ΚΑΡΑΓΚΙΟΖΗΣ ΑΝΔΡΕΑΣ	4
1/2098	2,500	Στοιβάς	ΚΑΡΑΓΚΙΟΖΗΣ ΑΝΔΡΕΑΣ	4
1/2099	10,000	Στοιβάς	ΚΑΡΑΓΚΙΟΖΗΣ ΑΝΔΡΕΑΣ	4
1/2100	4,500	Στοιβάς	ΚΑΡΑΓΚΙΟΖΗΣ ΑΝΔΡΕΑΣ	4
1/2101	2,250	Στοιβάς	ΚΑΡΑΓΚΙΟΖΗΣ ΑΝΔΡΕΑΣ	4
1/2102	3,500	Στοιβάς	ΚΑΡΑΓΚΙΟΖΗΣ ΑΝΔΡΕΑΣ	4
1/2103	3,125	Στοιβάς	ΚΑΡΑΓΚΙΟΖΗΣ ΑΝΔΡΕΑΣ	4
1/2104	2,500	Στοιβάς	ΚΑΡΑΓΚΙΟΖΗΣ ΑΝΔΡΕΑΣ	4
1/2105	1,750	Στοιβάς	ΚΑΡΑΓΚΙΟΖΗΣ ΑΝΔΡΕΑΣ	4
1/2106	2,625	Στοιβάς	ΚΑΡΑΓΚΙΟΖΗΣ ΑΝΔΡΕΑΣ	4
1/2107	2,688	Στοιβάς	ΚΑΡΑΓΚΙΟΖΗΣ ΑΝΔΡΕΑΣ	4
1/2108	3,375	Στοιβάς	ΚΑΡΑΓΚΙΟΖΗΣ ΑΝΔΡΕΑΣ	4
1/2109	1,375	Στοιβάς	ΚΑΡΑΓΚΙΟΖΗΣ ΑΝΔΡΕΑΣ	4

169/1,3-199/1,5-199/1,5
170/1,5-199/1,5-199/1,5
171/2,0-210/1,5-199/1,5
232/1,0-233/2,0-237/2,0+1,3
238/1,0-241/1,0-250/1,0
252/1,5-189/1,5-257/3,0-266/3,5-275/3,0
260/1,0-261/1,0-265/2,3+2,0+1,0+1,3+2,2+2,1+1,5+1,0+1,0+2,5

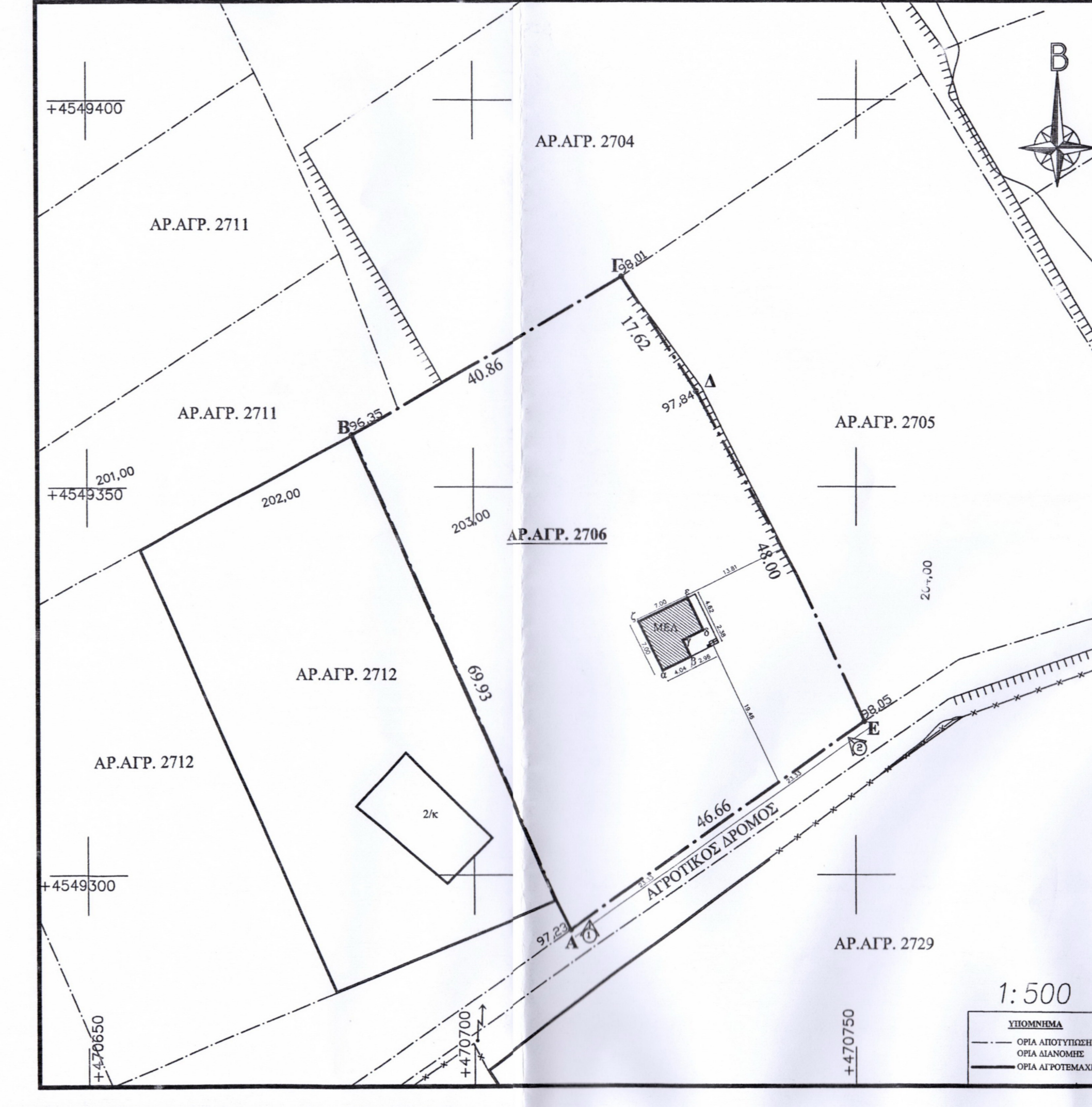
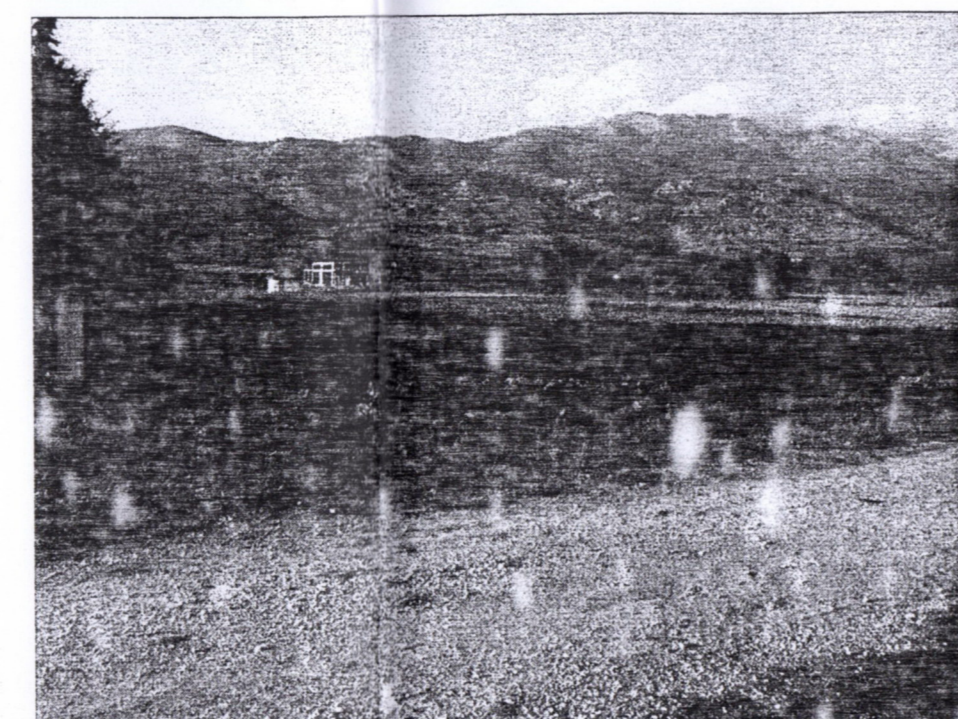
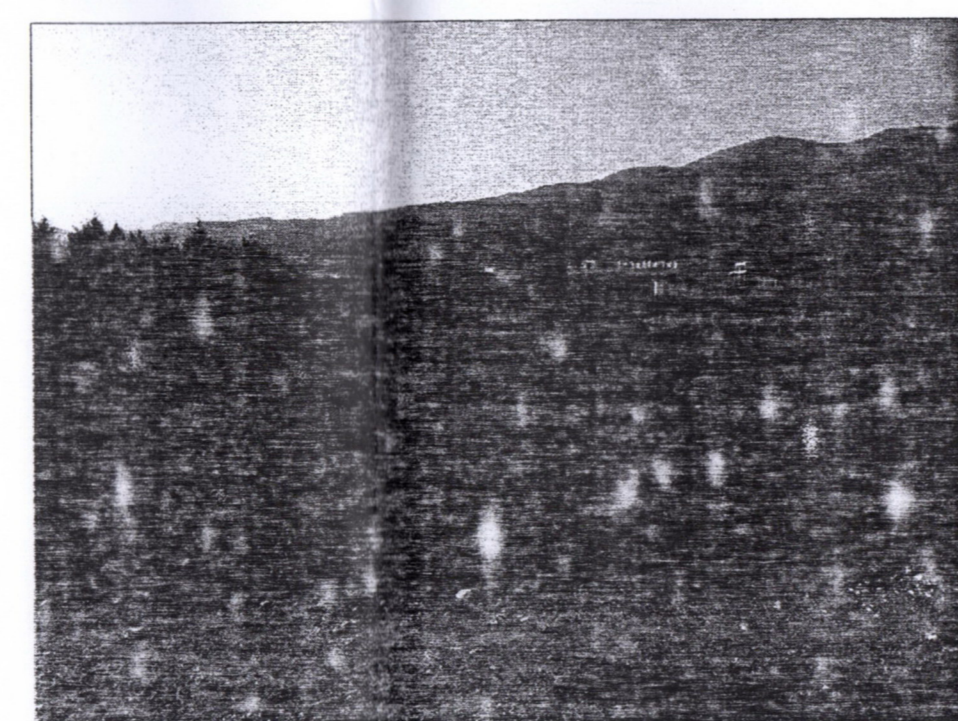
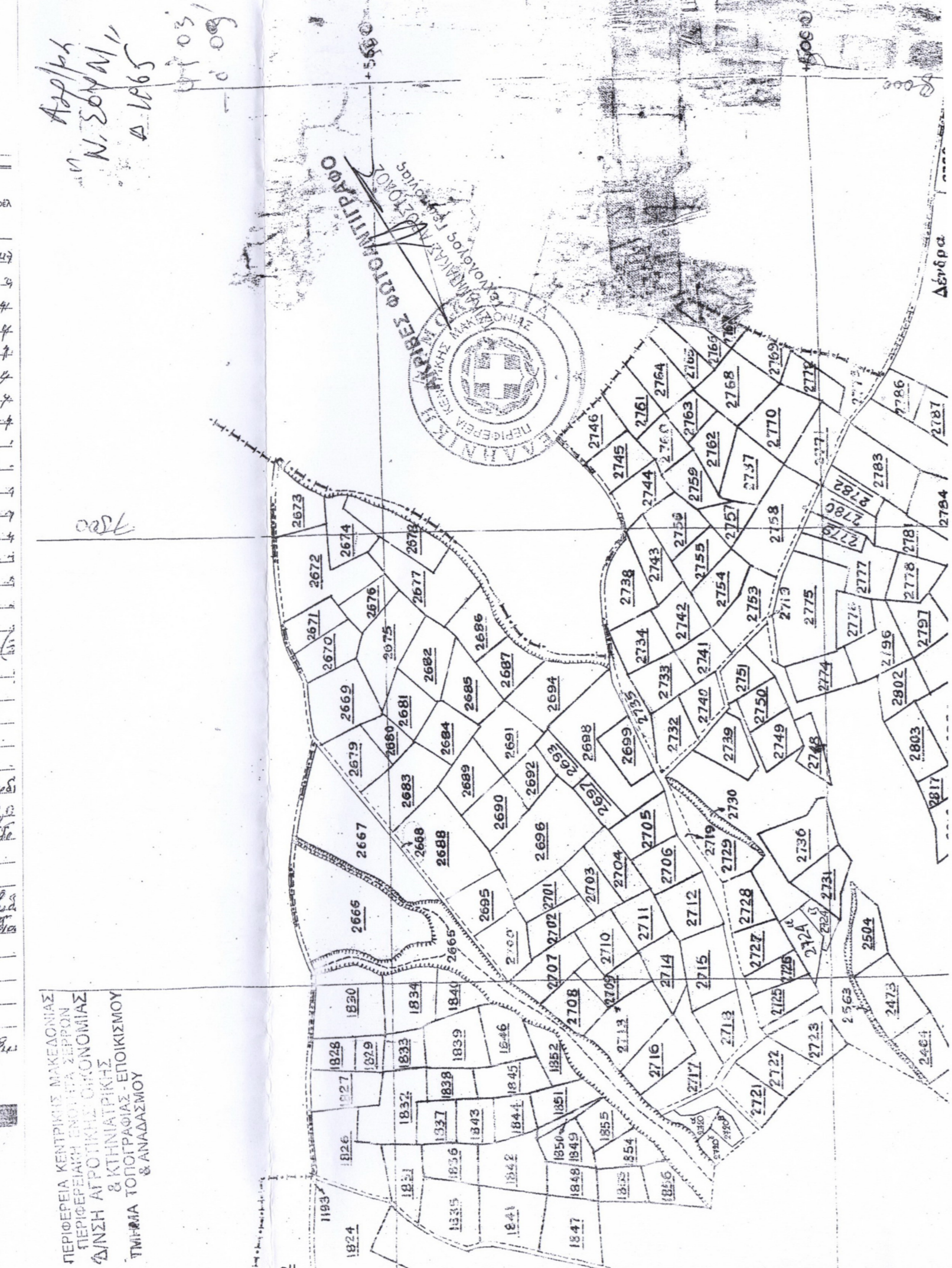

ΟΡΟΙ ΔΟΜΗΣΗΣ
ΑΠΡΟΚΤΗΜΑ Ν.ΣΟΥΛΙΟΥ

Δ/γμα Ρυμοτομίας : (Πλ 24-5-85/ΦΕΚ270/31-5-85, Ν2831/2000)
κατά παράδοση αρχαιών προϋφιστάται ως έχει της 21-4-1977 σύμφωνα με το αρθρ. 11παρ.2α.
Επιβάδ : Ε=2000μ(ως εντός ζώνης 500μ)
Πρόστατο : 25μ
Επιτροπέμενη Κάλυψη : Κ=10%
Συντελεστής Δόμησης : ΣΔ=0,2
Μέγιστο Ύψος : Ημέγ=7,50+στέγη

ΕΜΒΛΑΔΟ ΑΓΡΟΤΕΜΑΧΙΟΥ 2706

ΣΥΣΤΗΜΑ ΣΥΝΤΕΛΕΜΕΝΩΝ: ΕΓΛΑ 97
Φ.Χ.: ΣΕΡΡΕΣ, 213

Α	Χ	Ψ	ΠΛΕΥΡΕΣ
A	+470712,89	+4549292,90	69,93
B	+470684,29	+4549356,72	40,86
Γ	+470719,65	+4549377,19	17,62
Δ	+470729,25	+4549362,42	18,00
E	+470751,10	+4549319,69	46,67
A	+470712,89	+4549292,90	46,67
I	3000,00μ2		

ΓΕΩΜΕΤΡΙΚΑ ΕΛΕΓΜΕΝΟ
ΕΠΩΧ. ΚΑΔΣ: 34-997024-1-14488333
ΟΡΘΟΝ: Χ=46749,04 Υ=4547061,87

ΕΜΒΛΑΔΟ ΑΓΡΟΤΕΜΑΧΙΟΥ 2706

Α	Χ	Ψ	ΠΛΕΥΡΕΣ
A	+7118,11	+5143,84	69,93
B	+7089,99	+5201,68	40,86
Γ	+7131,68	+5223,91	17,62
Δ	+7138,99	+5210,53	18,00
E	+7159,93	+5172,24	48,00
A	+7118,11	+5143,84	46,67
E	3000,00μ2		

Υπεύθνη Δήλωση Ν.651/77

Ο υπογεγραμμένος Δημήτριος Χ. Σταυρούπουλος, Πολιτικός Μηχανικός, δηλώνει υπεύθυνα ότι το υπο σφραγισμένο εμβλάδο Ε=3.000,00μ² που βρίσκεται στο Απρόκτημα Νέου Σουλίου του Δήμου Σερρών, Π.Ε. Σερρών:
α) είναι άρτια και οικοδομήσιμα κατά παράδοση αφού προϋφιστάται της 24/77 και ως εντός ζώνης 500μ οικισμού Ν.Σουλίου
β) δεν υπάγεται στις διατάξεις του Ν.1337/83 και δεν οφείλει εισαράδα σε γη και χρήμα
γ) στην τ'εργασία δεν έχει κυρωθεί παρά ερωτησινής και δεν εντάσσεται στο Εθνικό Κτηματολόγιο
δ) εντός αυτού και κατά μέρος του προκείμενου του ορίσιμου γεωμετρικού δεν υπάρχουν δέντρα και
ε) εντός των ορίων γεωμετρικών δεν υπάρχουν διαμετρητά κτίσματα.

Δήλωση ιδιοκτήτη (Ν.4030/2011)

Ο κ. Δημήτριος Χ. Σταυρούπουλος, Πολιτικός Μηχανικός, δηλώνει ότι:
• τα αρχικά και υποκαταμνημόνια όρια του γεωμετρικού με στοιχεία Α-Β-Γ-Δ-Ε-Α και με εμβαδόν 3.000,00μ² που βρίσκεται στο Απρόκτημα Νέου Σουλίου του Δήμου Σερρών, Π.Ε. Σερρών υποβλήθηκαν από εμένα, και
• εφόσον για την ακρίβεια των δεδομένων ορίων του γεωμετρικού και για την ύπαρξη και την απουσία διακοσμημάτων μου να ζητήσω την έκδοση άδειας δόμησης.

ΕΜΒΛΑΔΟ ΚΤΙΣΜΑΤΟΣ

α	Χ	Ψ	ΠΛΕΥΡΕΣ
α	+470724,96	+4549326,19	4,34
β	+470728,59	+4549327,96	2,39
γ	+470727,53	+4549330,10	2,96
δ	+470730,19	+4549331,41	4,62
ε	+470728,15	+4549335,55	17,62
ζ	+470721,86	+4549332,46	7,00
η	+470724,96	+4549326,19	7,00
E	41,95μ2		

ΓΕΩΜΕΤΡΙΚΑ ΕΛΕΓΜΕΝΟ
ΕΠΩΧ. ΚΑΔΣ: 34-997024-1-14488333
ΟΡΘΟΝ: Χ=46749,04 Υ=4547061,87

ΕΜΒΛΑΔΟ ΚΤΙΣΜΑΤΟΣ

α	Χ	Ψ	ΠΛΕΥΡΕΣ
α	+470724,96	+4549326,19	4,34
β	+470728,59	+4549327,96	2,39
γ	+470727,53	+4549330,10	2,96
δ	+470730,19	+4549331,41	4,62
ε	+470728,15	+4549335,55	17,62
ζ	+470721,86	+4549332,46	7,00
η	+470724,96	+4549326,19	7,00
E	41,95μ2		

ΟΡΙΣΤΙΚΗ ΔΙΑΝΟΜΗ 1965 / 1967
ΣΥΣΤΗΜΑ ΣΥΝΤΕΛΕΜΕΝΩΝ: ΜΑΤΤ
ΚΕΝΤΡΟ Φ.Χ.: 24-41 07'

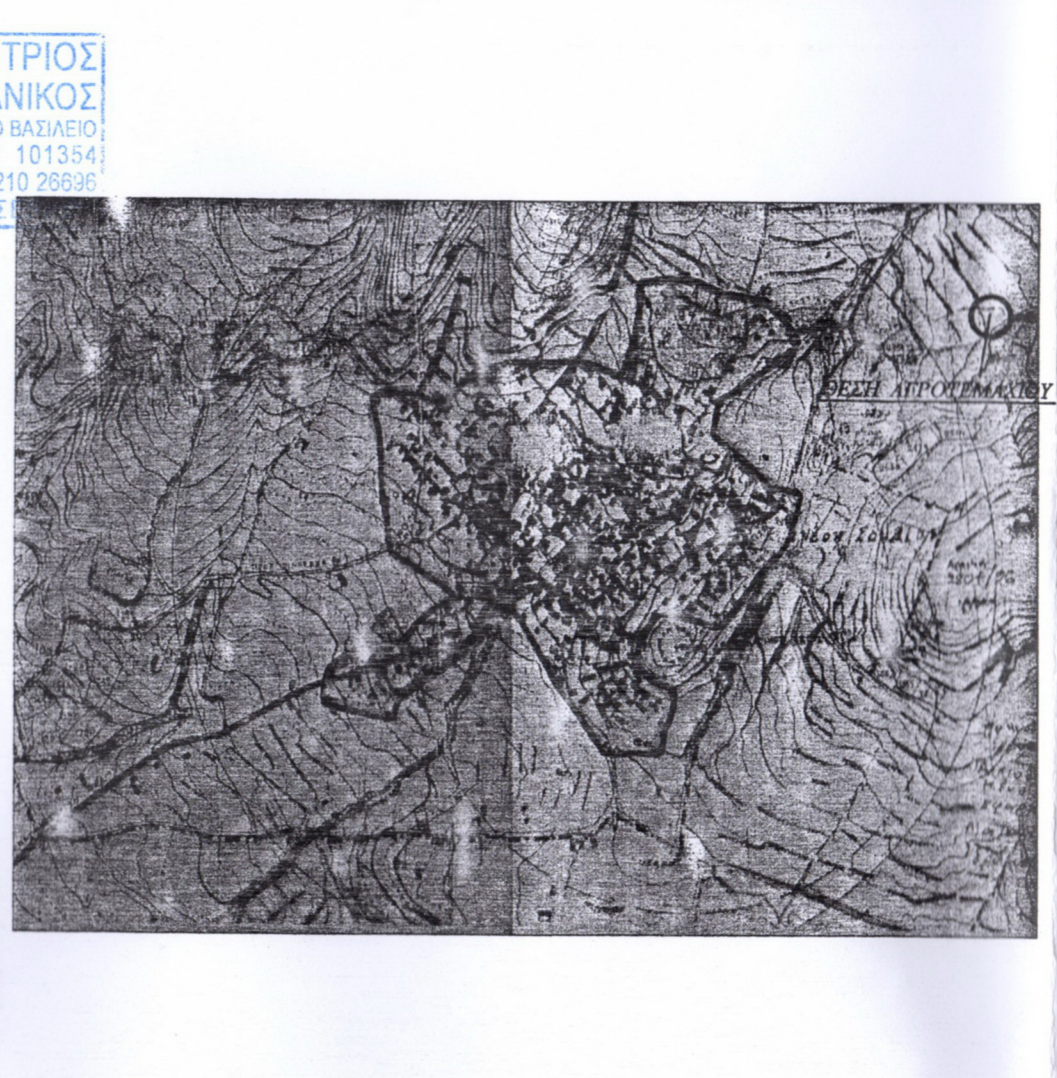
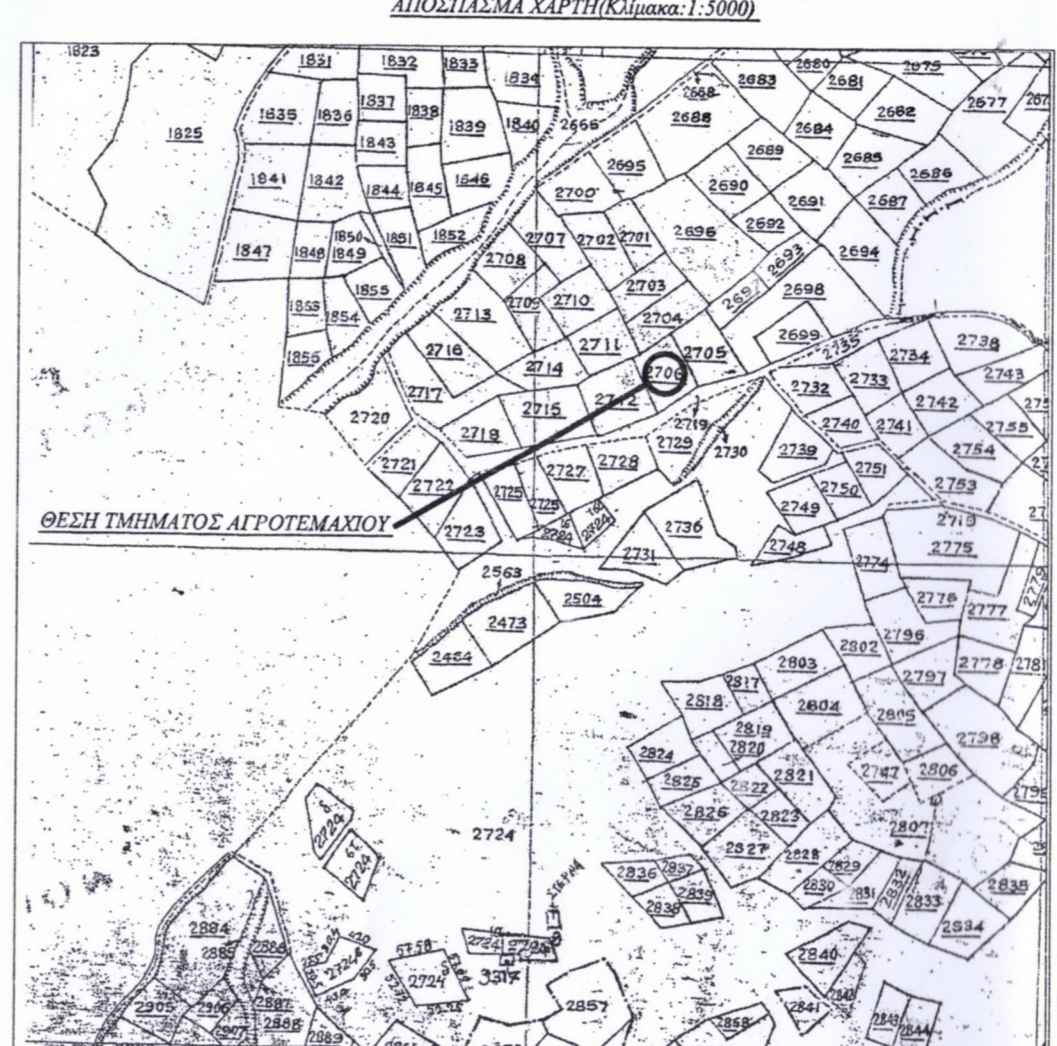

ΕΠΩΧ. ΚΑΔΣ:	ΚΑΡΑΓΚΙΟΖΗΣ ΑΘΑΝΑΣΙΟΣ
ΕΓΓΩ:	ΑΝΕΓΕΡΣΗ ΙΣΟΓΕΙΑΣ ΚΑΤΟΙΚΙΑΣ
ΤΟΠΟΘΕΣΙΑ:	Ν.ΣΟΥΛΙΟΥ ΣΕΡΡΩΝ, ΑΡ.ΑΓΡ. 2706
ΜΕΛΕΤΗΤΗΣ:	ΔΗΜΗΤΡΙΟΣ Χ. ΣΤΑΥΡΟΥΠΟΥΛΟΣ ΠΟΛΙΤΙΚΟΣ ΜΗΧΑΝΙΚΟΣ

**ΤΟΠΟΓΡΑΦΙΚΟ
ΔΙΑΓΡΑΜΜΑ**

ΑΡΙΘΜΟΣ ΣΧΕΔΙΟΥ
T1

ΚΑΙΜΑΚΕΣ: 1:500 ΧΡΟΝΟΣ ΜΕΛΕΤΗΣ: ΜΑΡ. 2015

ΥΠΟΓΡΑΦΗ ΣΦΡΑΓΙΣΤΑ

ΣΤΑΥΡΟΥΠΟΥΛΟΣ Χ. ΔΗΜΗΤΡΙΟΣ
ΔΙΠΛΩΜ. ΠΟΛΙΤΙΚΟΣ ΜΗΧΑΝΙΚΟΣ
ΠΑΡΕΤΗ ΤΗΣ ΟΥΛΙΑΣ ΚΑΡΝΗΤΗ ΗΜΕΜΕΝΟ ΒΑΣΙΛΕΙΟ
ΜΕΛΟΣ Τ.Ε.Ε. ΑΡΙΘ. ΠΡΩΤΟΚΟΛΛΟΥ 101354
Π.ΚΟΙΤΙΣΤΟΠΟΛΙΣ-ΣΕΡΡΕΣ-ΤΗΛ. 23210 26936
ΑΦΗ-061 864 555 - ΔΟΥ: Α' ΣΕΡΡΩΝ

10.03.2015/5-6-16

ΣΤΑΥΡΟΥΠΟΥΛΟΣ Χ. ΔΗΜΗΤΡΙΟΣ
ΔΙΠΛΩΜ. ΠΟΛΙΤΙΚΟΣ ΜΗΧΑΝΙΚΟΣ
ΠΑΡΕΤΗ ΤΗΣ ΟΥΛΙΑΣ ΚΑΡΝΗΤΗ ΗΜΕΜΕΝΟ ΒΑΣΙΛΕΙΟ
ΜΕΛΟΣ Τ.Ε.Ε. ΑΡΙΘ. ΠΡΩΤΟΚΟΛΛΟΥ 101354
Π.ΚΟΙΤΙΣΤΟΠΟΛΙΣ-ΣΕΡΡΕΣ-ΤΗΛ. 23210 26936
ΑΦΗ-061 864 555 - ΔΟΥ: Α' ΣΕΡΡΩΝ