

**ΤΟΠΟΓΡΑΦΙΚΟ ΔΙΑΓΡΑΜΜΑ ΤΕΜΑΧΙΟΥ  
(Α-Β-Γ-Δ-Ε-Ζ-Η-Θ-Ι-Α) Ε=3.152 Μ2  
ΥΠ.ΑΡ. 1134α ΑΓΡΟΚΤΗΜΑΤΟΣ ΝΕΟΥ ΣΟΥΛΙΟΥ  
ΤΟ ΟΠΟΙΟ ΠΑΡΑΧΩΡΗΘΗΚΕ ΜΕ ΤΗΝ ΥΠ.ΑΡ. 91/2010  
ΑΠΟΦ. ΤΗΣ ΕΠΙΤΡΟΠΗΣ ΑΠΑΛΛΟΤΡΙΩΣΕΩΝ ΣΕΡΡΩΝ  
ΣΤΟΝ ΔΑΒΙΤΗ ΙΩΑΝΝΗ ΤΟΥ ΒΑΣΙΛΕΙΟΥ**

ο συντάξας  
**ΓΟΥΔΑΣ ΣΤΑΜ. ΒΑΣΙΛΕΙΟΣ**  
ΑΓΡΟΝΟΜΟΣ ΤΟΠΟΓΡΑΦΟΣ ΜΗΧΑΝΙΚΟΣ Α.Π.Θ.  
ΜΕΛΟΣ Τ.Ε.Ε. - ΑΡ.Ε.Μ. ΜΗΤΡΩΟΥ 123448  
ΙΟΥΣΤΙΝΙΑΝΟΥ 3 - ΣΕΡΡΕΣ ΤΗΛ. 2321 0 65766  
ΑΦΜ 100 870 893 - Α' ΔΟΥ ΣΕΡΡΩΝ

ΜΑΙΟΣ 2015  
ΚΛΙΜΑΚΑ 1 1000



3964/8468-2016  
Σφραγίδα με το γράφο μας.  
Σφραγίδα με το γράφο μας.  
6-6-2016

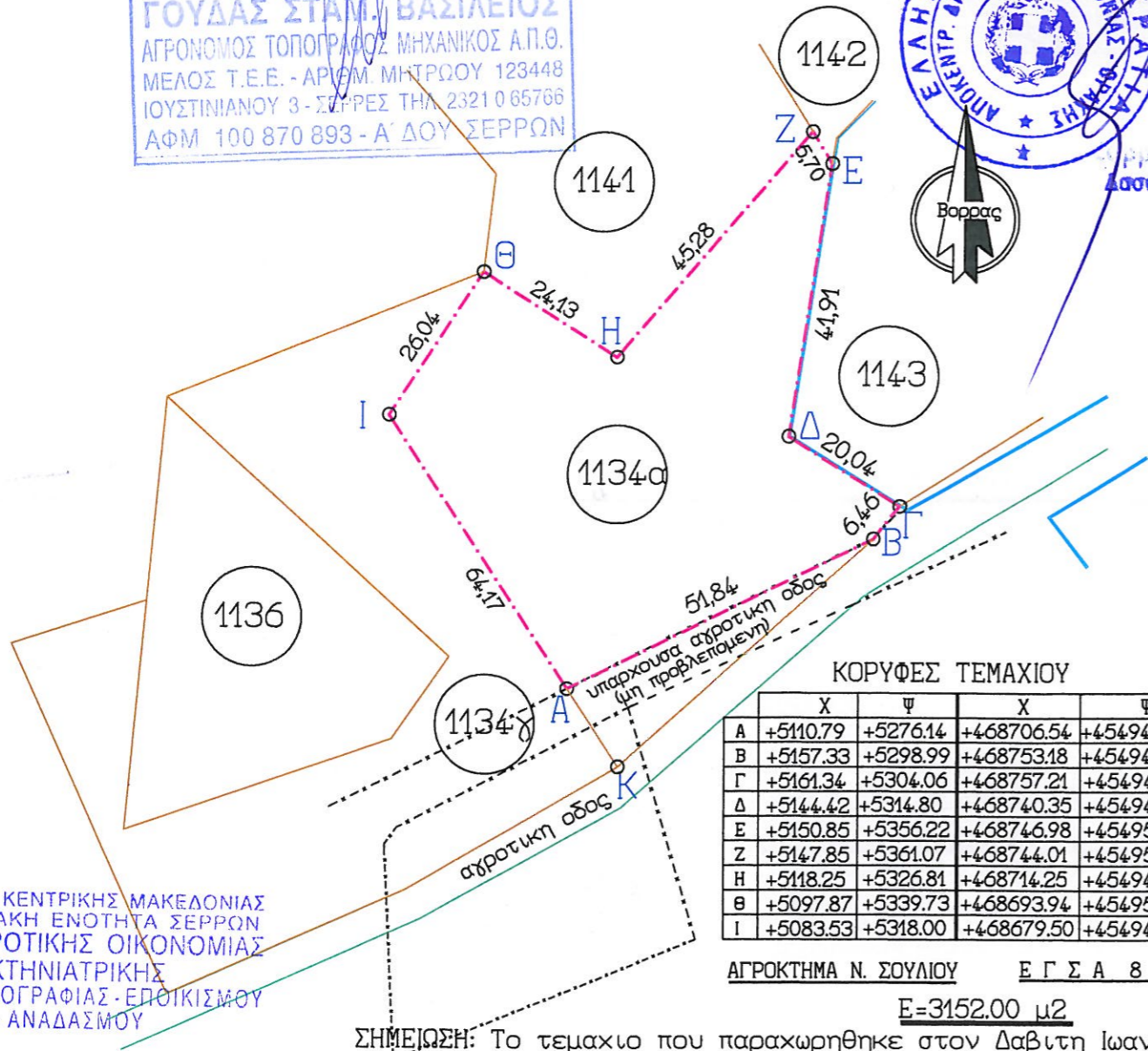

ΚΟΡΥΦΕΣ ΤΕΜΑΧΙΟΥ

	Χ	Ψ	Χ	Ψ
A	+5110.79	+5276.14	+468706.54	+4549441.00
B	+5157.33	+5298.99	+468753.18	+4549463.60
Γ	+5161.34	+5304.06	+468757.21	+4549468.66
Δ	+5144.42	+5314.80	+468740.35	+4549479.48
Ε	+5150.85	+5356.22	+468746.98	+4549520.85
Ζ	+5147.85	+5361.07	+468744.01	+4549525.71
Η	+5118.25	+5326.81	+468714.25	+4549491.61
Θ	+5097.87	+5339.73	+468693.94	+4549504.63
Ι	+5083.53	+5318.00	+468679.50	+4549482.98

ΑΓΡΟΚΤΗΜΑ Ν. ΣΟΥΛΙΟΥ Ε Γ Σ Α 8 7  
Ε=3152.00 μ2

**ΣΗΜΕΙΩΣΗ:** Το τεμαχίο που παραχωρήθηκε στον Δαβίτη Ιωάννη με την υπ.αρ. 91/2010 απόφαση της Επιτρ. Απαλλοτρ. Σερρών είναι το (Κ-Β-Γ-Δ-Ε-Ζ-Η-Θ-Ι-Κ) Ε=3.489 Μ2. Επειδή όμως μέσα από το εν λόγω τεμαχίο διέρχεται αγροτική οδός μη προβλεπόμενη από Οριστ. Διανομή Νεου Σουλίου ο ιδιοκτήτης του υπ.αρ. 1134α τεμαχίου Δαβίτη Ιωάννης περιορίζεται στο τμήμα (Α-Β-Γ-Δ-Ε-Ζ-Η-Θ-Ι-Α) Ε=3.152 Μ2

**ΑΠΟΣΤΑΣΜΑ ΧΑΡΤΗ ΔΙΑΝΟΜΗΣ  
ΝΕΟΥ ΣΟΥΛΙΟΥ**

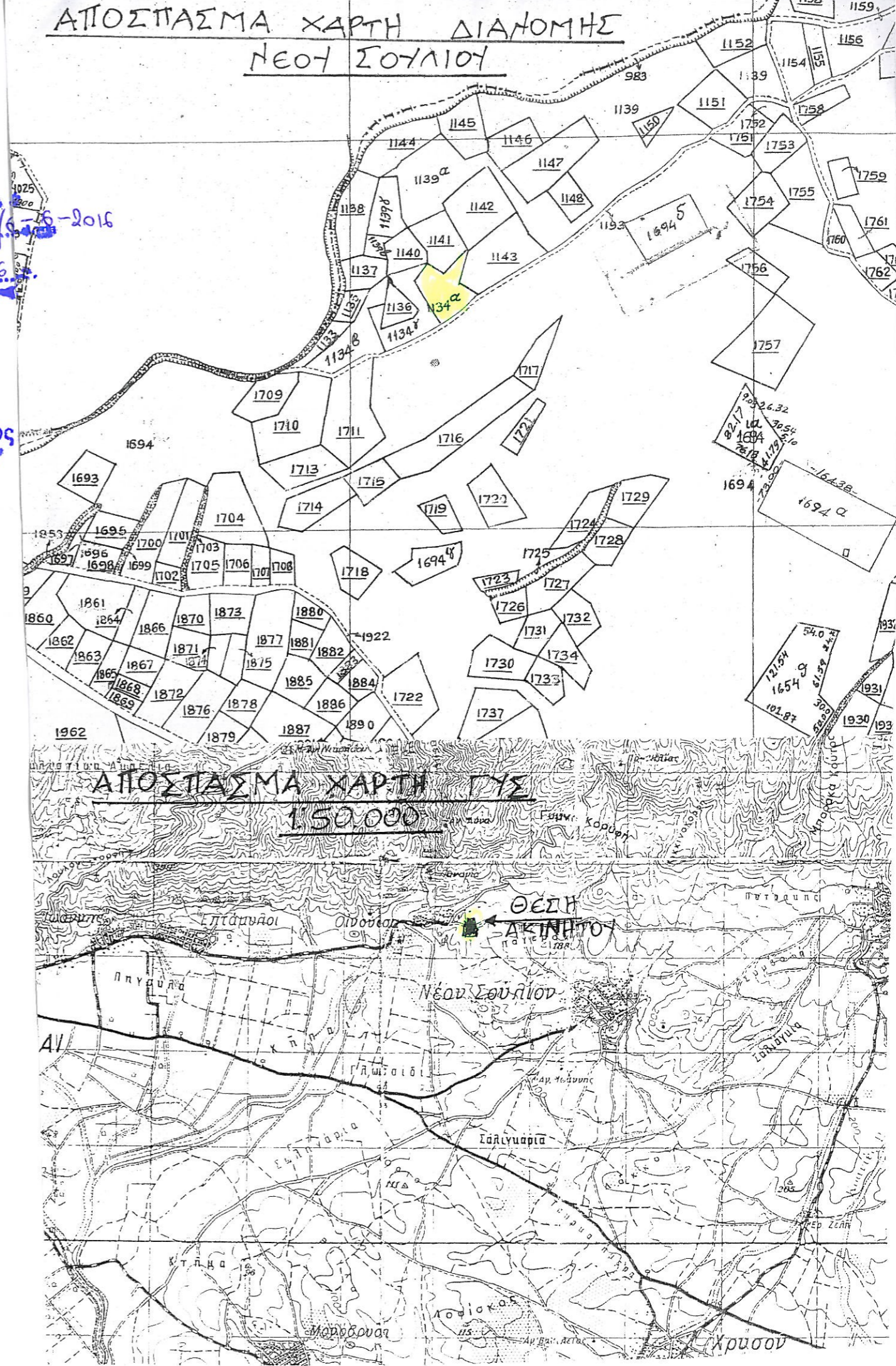

**ΑΠΟΣΤΑΣΜΑ ΧΑΡΤΗ ΓΥΣ  
1:50.000**

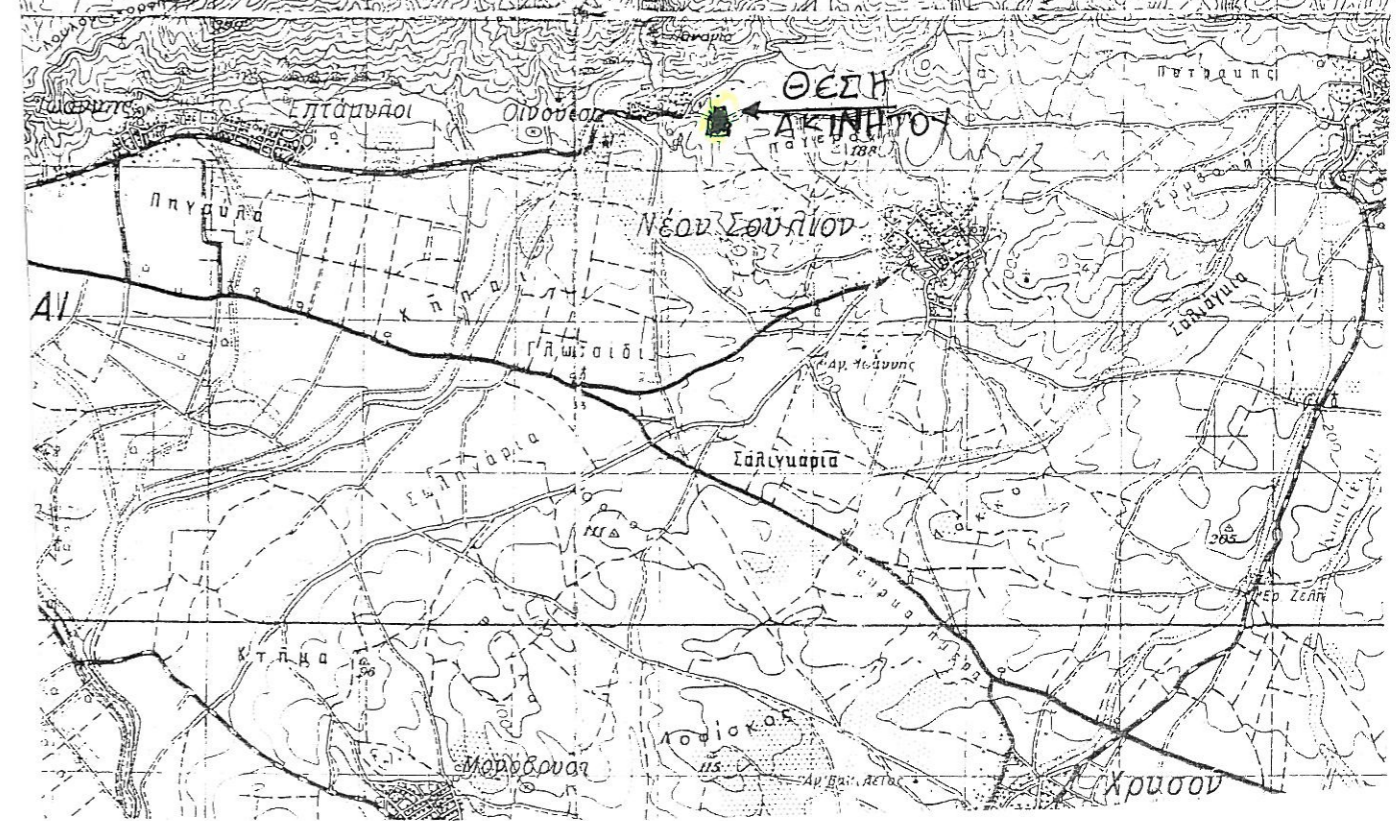

ΠΕΡΙΦΕΡΕΙΑ ΚΕΝΤΡΙΚΗΣ ΜΑΚΕΔΟΝΙΑΣ  
ΠΕΡΙΦΕΡΕΙΑΚΗ ΕΝΟΤΗΤΑ ΣΕΡΡΩΝ  
Δ/ΝΣΗ ΑΓΡΟΤΙΚΗΣ ΟΙΚΟΝΟΜΙΑΣ  
& ΚΤΗΝΙΑΤΡΙΚΗΣ  
ΤΜΗΜΑ ΤΟΠΟΓΡΑΦΙΑΣ-ΕΠΟΙΚΙΣΜΟΥ  
& ΑΝΑΔΑΣΜΟΥ

Κωνίνος Παπαδόπουλος  
Τοπογράφος Μηχανικός Τ.Ε.