

ΑΠΟΣΠΑΣΜΑ ΧΑΡΤΗ 1\_5000  
ΤΡΙΑΔΑ ΕΥΒΟΙΑΣ

ΠΑΡΑΤΗΡΗΣΕΙΣ

1. Το σύστημα συντεταγμένων είναι σε κρατικό δίκτυο ΕΓΣΑ '87.
2. Η σύνταξη και απόδοση του διαγράμματος καθώς και οι υπολογισμοί πραγματοποιήθηκαν με αναλυτικό τρόπο από ορθογώνιες συντεταγμένες.
3. Τα όρια, η θέση της ιδιοκτησίας, καθώς και οι όμοροι ιδιοκτήτες υπεδείχθησαν από τους ιδιοκτήτες.
4. Για την εξάρτηση από το Κ.Τ.Δ.Σ. χρησιμοποιήθηκαν οι συν/νες του τριγωνομετρικού σημείου ΤΡΙΑΔΑ που είναι οι ακόλουθες:  
X = 473343.857 Y = 4269978.785 H = 85.707

ΕΜΒΑΔΟΝ ΑΓΡΟΤΕΜΑΧΙΟΥ ΥΠΟ ΣΤΟΙΧΕΙΑ Α-Β-Γ-Δ-Ε-Ζ-Η-Θ-Ι-Κ-Λ-Μ-Ν-Ξ-Α = 10646.00 τ.μ.

Α-Β-Γ-Δ-Ε-Ζ-Η-Θ-Ι-Κ-Λ-Μ-Ν-Ξ-Α	X	Y	ΜΗΚΗ ΠΛΕΥΡΩΝ
A	473842.12	4269319.55	A-B = 4.50μ.
B	473840.77	4269323.84	B-Γ = 7.50μ.
Γ	473836.74	4269330.17	Γ-Δ = 44.50μ.
Δ	473813.41	4269368.07	Δ-Ε = 134.30μ.
Ε	473921.27	4269448.10	Ε-Ζ = 17.30μ.
Ζ	473933.52	4269435.89	Ζ-Η = 29.16μ.
Η	473950.41	4269412.11	Η-Θ = 11.60μ.
Θ	473955.62	4269401.74	Θ-Ι = 4.80μ.
Ι	473956.00	4269406.52	Ι-Κ = 9.56μ.
Κ	473962.67	4269399.67	Κ-Λ = 114.10μ.
Λ	473886.11	4269315.07	Λ-Μ = 27.47μ.
Μ	473860.17	4269306.02	Μ-Ν = 11.80μ.
Ν	473849.12	4269310.17	Ν-Ξ = 6.48μ.
Ξ	473843.72	4269313.76	Ξ-Α = 6.00μ.

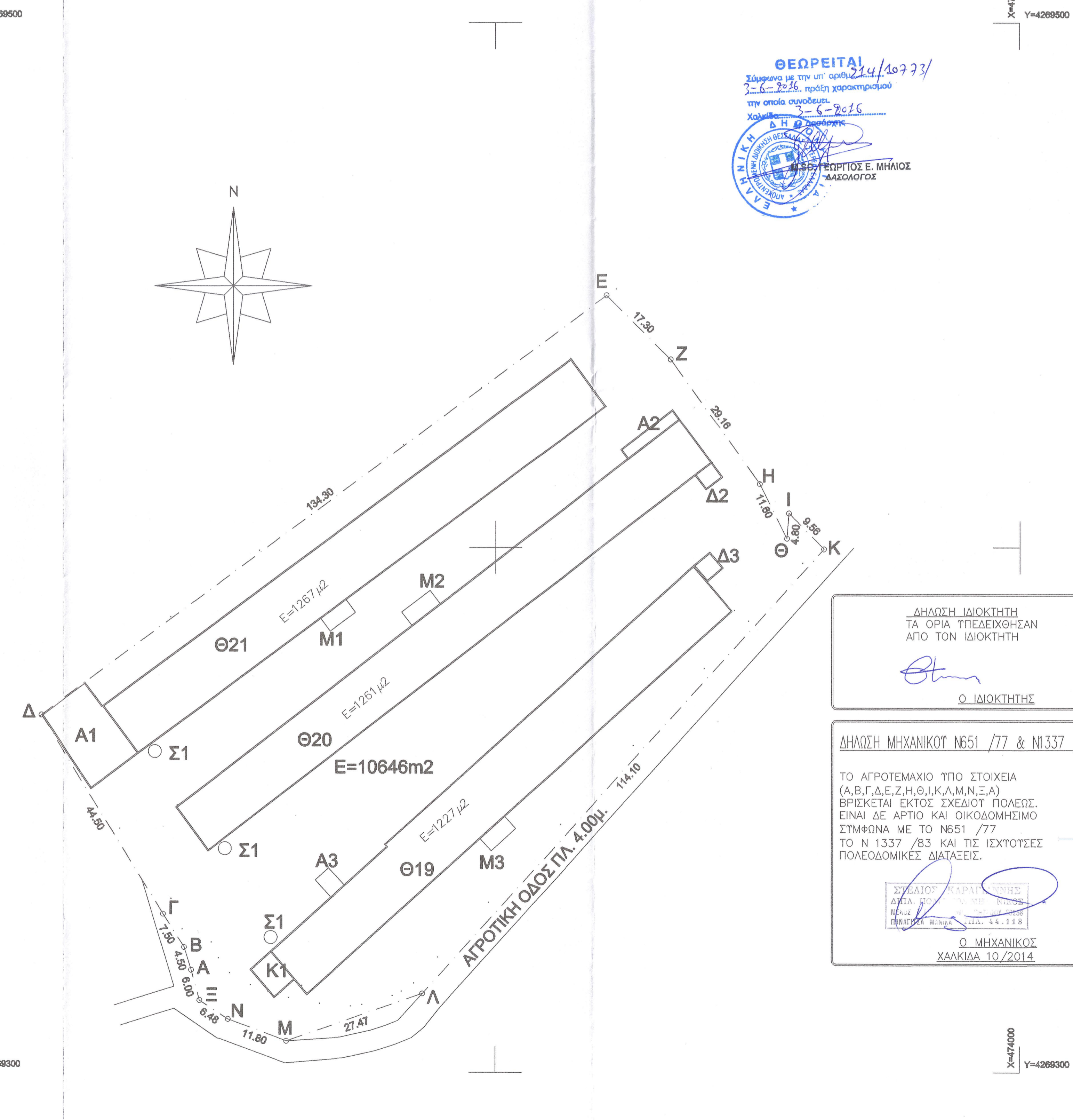
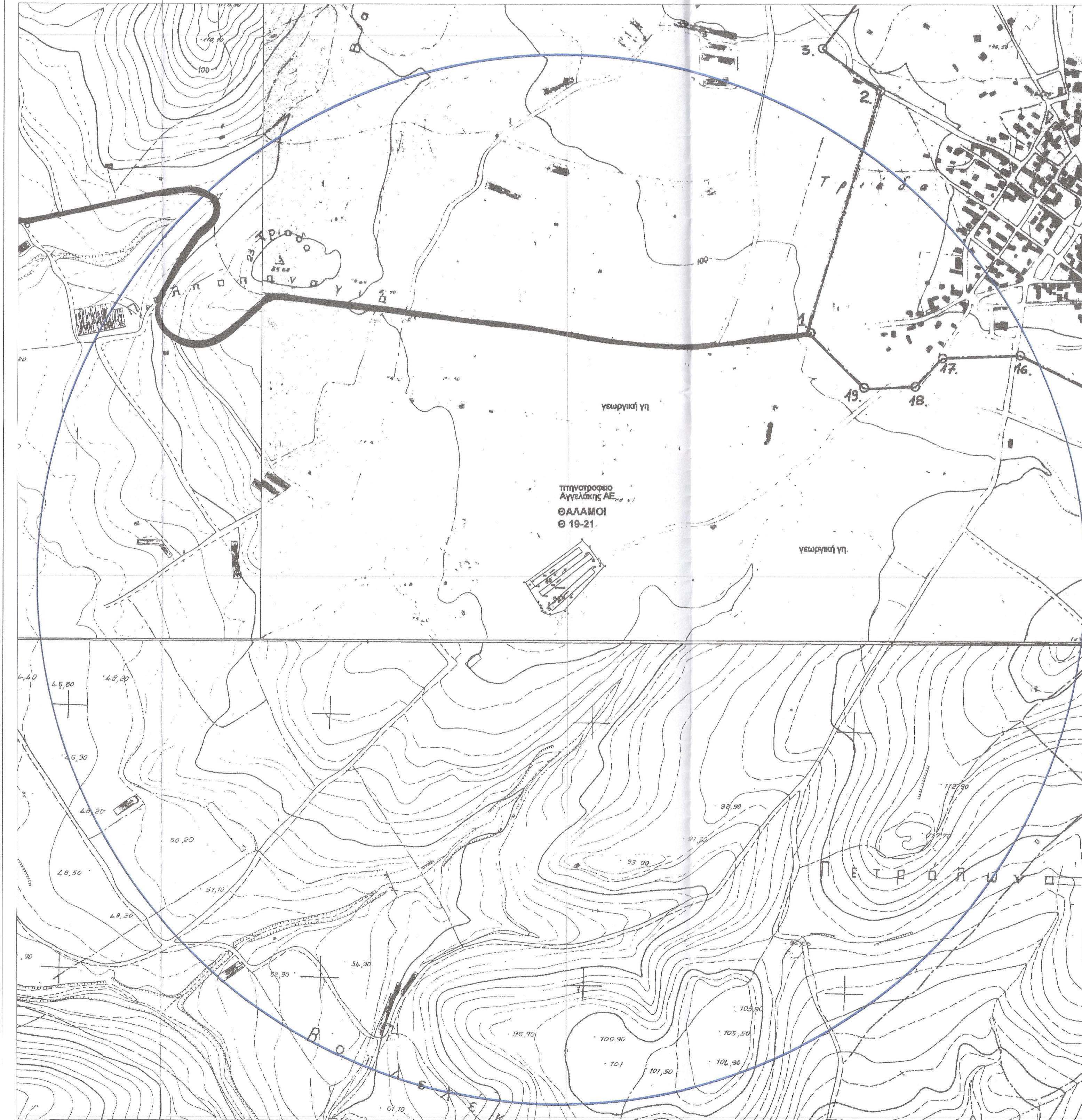

ΘΕΩΡΕΙΤΑΙ  
Σύμφωνα με την υπ' αριθμ. 24/10773/2-6-2016 πράξη χαρακτηρισμού της οποία συνοδεύει.  
Χαλκίδα 2-6-2016  
Δ.Η.Θ. Μ.Σ.Σ. ΓΕΩΡΓΙΟΣ Ε. ΜΗΛΙΟΣ  
ΔΑΣΟΛΟΓΟΣ

ΔΗΛΩΣΗ ΙΔΙΟΚΤΗΤΗ  
ΤΑ ΟΡΙΑ ΥΠΕΔΕΙΧΘΗΣΑΝ  
ΑΠΟ ΤΟΝ ΙΔΙΟΚΤΗΤΗ  
*Stam*  
Ο ΙΔΙΟΚΤΗΤΗΣ

ΔΗΛΩΣΗ ΜΗΧΑΝΙΚΟΥ Ν651 /77 & Ν1337 /83  
ΤΟ ΑΓΡΟΤΕΜΑΧΙΟ ΥΠΟ ΣΤΟΙΧΕΙΑ  
(Α,Β,Γ,Δ,Ε,Ζ,Η,Θ,Ι,Κ,Λ,Μ,Ν,Ξ,Α)  
ΒΡΙΣΚΕΤΑΙ ΕΚΤΟΣ ΣΧΕΔΙΟΥ ΠΟΛΕΩΣ.  
ΕΙΝΑΙ ΔΕ ΑΡΤΙΟ ΚΑΙ ΟΙΚΟΔΟΜΗΣΙΜΟ  
ΣΥΜΦΩΝΑ ΜΕ ΤΟ Ν651 /77  
ΤΟ Ν 1337 /83 ΚΑΙ ΤΙΣ ΙΣΧΥΟΥΣΕΣ  
ΠΟΛΕΟΔΟΜΙΚΕΣ ΔΙΑΤΑΞΕΙΣ.  
ΣΤΕΛΙΟΣ ΚΑΡΑΓΙΩΝΗΣ  
ΔΙΠΛ. ΠΟΛ. ΜΗΧ. ΝΕΕΣ  
ΠΛΑΤΕΙΑ Μήδικα Τηλ. 44.113.9  
Ο ΜΗΧΑΝΙΚΟΣ  
ΧΑΛΚΙΔΑ 10/2014



αριθ. σχεδίου	ημερ. εκτ. μελ.	κλίμακα	ανθεώρησης
	10 /2014	1:500	
εργο:	ΑΠΟΤΥΠΩΣΗ ΠΤΗΝΟΤΡΟΦΙΚΗΣ ΜΟΝΑΔΑΣ Θ19,21		
ιδιοκτησία:	ΑΓΓΕΛΑΚΗΣ ΒΙΟΜ/ΚΗ & ΠΤΗΝΟΤΡ/ΚΗ ΑΕ		
θέση:	ΚΑΤΣΙΜΑΧΩ ΤΡΙΑΔΑΣ ΕΥΒΟΙΑΣ		
θέμα:	ΤΟΠΟΓΡΑΦΙΚΟ ΔΙΑΓΡΑΜΜΑ ΕΓΣΑ 87	A1	
σχεδία:	μέλη:	σφραγίδα:	
Σ.Σ			