

Απόσταση Ανάδοχοι

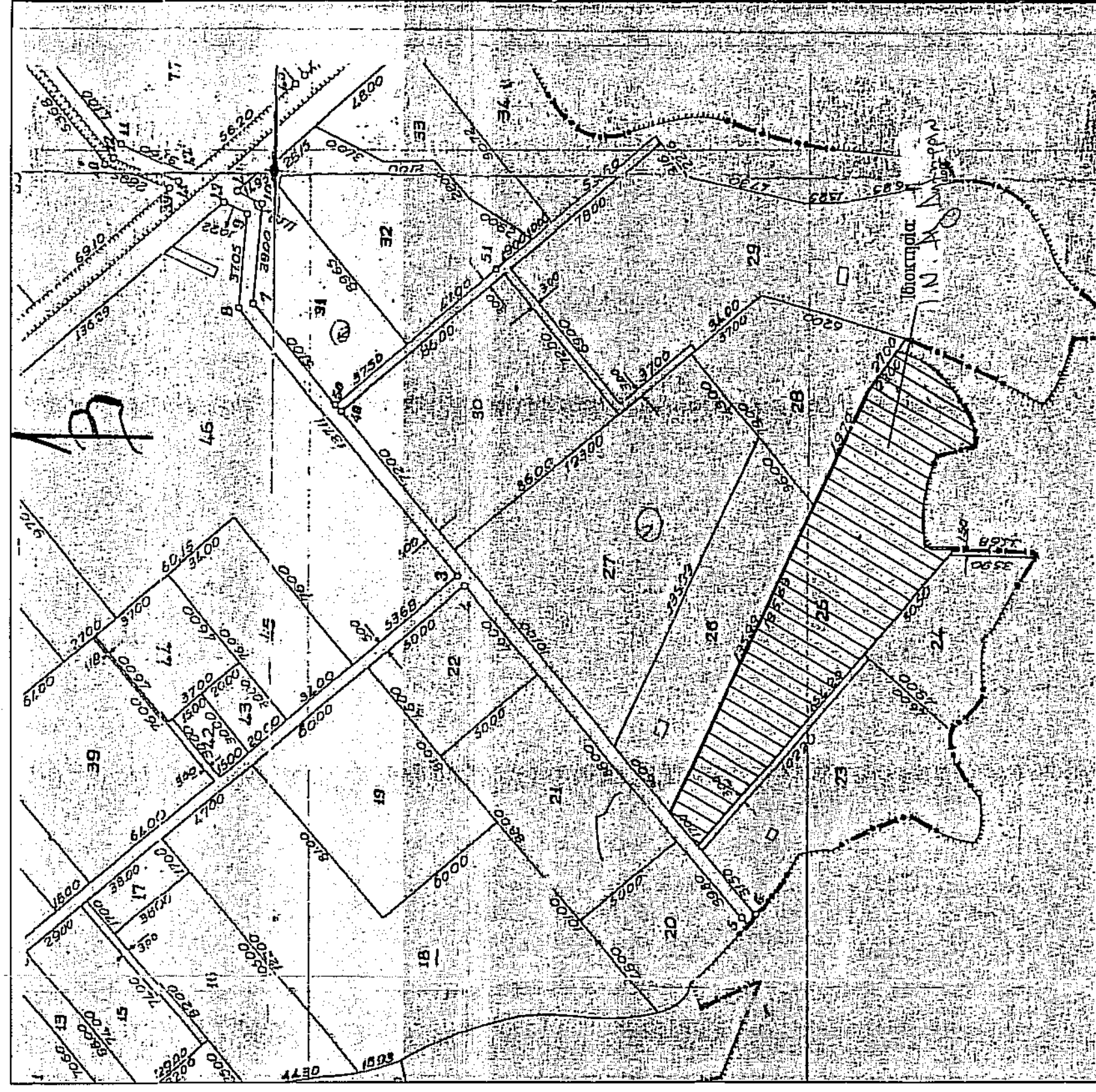

6273-5

ΣΥΝΘΕΣΗ ΕΡΓΟΥ
1 ΕΡΟΣ ΝΑΟΣ ΑΙΟΥ ΔΗΜΗΤΡΙΟΥ ΚΑΡΥΣΤΙΝΑΣ

ΤΥΠΟΣ ΕΡΓΟΥ
 ΑΠΟΤΥΠΩΣΗ ΑΓΡΟΤΕΜΑΧΟΥ
 (Αρ. Πρωτ. 180065/2027 & Αρ. Σχεδ. 101)
 (Απόσταση Ανάδοχοι Αρ. Περ. 25)

ΘΕΣΗ ΕΡΓΟΥ
 ΕΚΤΟΣ ΣΧΕΔΙΟΥ ΠΟΛΕΩΣ, ΕΚΤΟΣ ΟΙΚΙΣΜΟΥ, ΕΚΤΟΣ Γ.Π.Υ. ΕΚΤΟΣ Ζ.Ο.Ε.,
 ΕΚΤΟΣ ΠΕΡΙΟΥΧΩΝ ΔΙΚΤΩΝ ΝΑΥΤΡΑ 2000, ΘΕΣΗ "ΒΥΡΟΣ"
 Τ.Κ. ΚΑΡΥΣΤΙΝΑΣ, Δ.Ε. ΟΛΒΗΝΗΣ, Δ. ΠΥΡΓΟΥ, Ν. ΗΛΕΙΑΣ

ΜΕΛΕΤΗΤΗΣ
 ΑΡΒΑΝΤΗ ΑΙΚΑΤΕΡΙΝΗ
 Πολιτικός Μηχανικός

Β.Ε.Μ.Α. Ε.Χ.Ε.Α.Ι.ΟΥ
 Αριθμ. Σχεδίου
 Π-1

ΤΟΠΟΓΡΑΦΙΚΟ ΔΙΑΓΡΑΜΜΑ

ΚΑΛΩΣΙΑ
 1:500

ΧΡΟΝΟΣ ΜΕΛΕΤΗΣ ΙΟΥΛΙΟΣ 2015

ΘΕΩΡΗΣΗ ΥΠΗΡΕΣΙΑΣ
 Π.Ρ.Α.Ε.Η

ΣΦΡΑΓΙΣΤΑ ΜΕΛΕΤΗΤΗ

Το παρόν καταρτισμένο έγγραφο εκδίδεται από...
 ΑΡΒΑΝΤΗ ΠΑΝ. ΑΙΚΑΤΕΡΙΝΗ
 ΑΠΟΛΟΓΟΥΣΗ ΠΟΛΙΤΙΚΟΣ ΜΗΧΑΝΙΚΟΣ
 ΕΘΝΙΚΟΥ ΜΕΤΡΩΣΤΗΡΙΟΥ ΠΟΛΙΤΙΚΩΝ ΜΗΧΑΝΙΚΩΝ
 ΜΕΛΟΣ Τ.Ε.Ε. ΑΡΙΘΜΟΣ ΜΗΤΡΩΟΥ 14-371
 ΚΑΤΕΥΛΗ ΠΙΣΤΗ 6-ΗΡΦΟΣ ΤΗΛ. 6920-37790
 Α.Φ.Μ. 140222001 - Δ.Ο.Υ ΠΥΡΓΟΥ

Αποστασιο δικοσμήτων
 εκτός Γ.Π.Υ., εκτός ζώνης ομαδοποιημένου εδάφους και εκτός οριοθετημένων περιοχών δικτύου Νάυτρα 2000, επί θέσης "Βυρός", Τ.Κ. Καρύστιας, Δ.Ε. Ολβίνης, Δ. Πύργου, Π.Ε. Ηλείας, όριο και αναδείχθηκε.

ΠΡΟΒΛΗΤΑ

Η θέση εκτός ομαδοποιημένου εδάφους, εκτός αναδειχθείσας (ζώνης) περιοχών αναδειχθείσας με αριθμ. 25) εκτός Γ.Π.Υ., εκτός ζώνης ομαδοποιημένου εδάφους και εκτός οριοθετημένων περιοχών δικτύου Νάυτρα 2000, επί θέσης "Βυρός", Τ.Κ. Καρύστιας, Δ.Ε. Ολβίνης, Δ. Πύργου, Π.Ε. Ηλείας, όριο και αναδείχθηκε.

Επιβεβαιώσεις
 Εξαιρώντας γράμμοι: 2- 2 (1.2.3.4.5.6.7.8.9.10.11.12.13.14.15.16.17)= 7.920,00μ²

Παρατηρήσεις
 - Οι αναγραφέντες των κορυφών του γυρίσμου που αναφέρονται στο Γεωγραφικό Διαγράμμα είναι στο Ελληνικό Γεωμετρικό Σύστημα Αναφοράς 1987 (Ε.Γ.Σ.Α. 87)
 - Η εδραίωση από το Σ.Π.Α. 17 πραγματοποιήθηκε με παρατηρήσεις που διεξήχθησαν την 01/07/2014 και στο χρονικό διάστημα 19:00 ως 19:30 κόνισης τριμμή του σιδηρού ΡΚΜ 0322 του βιομετρικού δικτύου SmartNet της εταιρείας Metica Α.Ε με συντεταγμένες (X,Y)=(227661,205,472297,834)
 - Για τις μετρήσεις χρησιμοποιήθηκε GNS5 δέκτης Leica GS09plus με Serial Number 1852488 με καταγραφή συντεταγμένων II και II2 του σταθμού GPS και θέματα.
 - Η ευθυμία της υψόμετρου των ορίων της ιδιοκτησίας που αναφέρονται στο παρόν γεωγραφικό διαγράμμα σύμφωνα με το άρθρο 2 του Ν. 3812/2003 (ΦΕΚ 309/31-12-2003)

Όριο δόνησης (Π.Δ. 24/31-5-1985 ΦΕΚ 270/Α - Έναρξη δόνησης): 4.000,00 μ²

Ελάχιστο επιτόκιο: 45,00 μ²

Ελάχιστο πρόβλεπτο σε αποχρηστικό οδό: 0,2 (για αποχρηστικό προνομιούχο) & 200μ² (για 4.000μ² ΡΚΜ) (για κατοικία)

Μέγιστο αναμενόμενη δόνηση: 10% (για αποχρηστικό προνομιούχο) & 200μ² (για 4.000μ² ΡΚΜ) (για κατοικία)

Μέγιστο ποσοστό αδιάβροχ: 2

Μέγιστος αριθμός οδοστρώ: 7,50 μ. + 1,20 μ. οδόστ.

Ελάχιστος υψος διαβάθρας: 15,00 μ.

ΔΙΑΧΕΙΡΗΣΗ
 Τα αναγραφόμενα στοιχεία για το εν λόγω σχέδιο, που είναι ιδιοκτησία μου και με υποδείξι μου.
ΠΡΟΒΛΗΤΑ ηολικός 2015
ΑΠΟΛΟΓΩΣ

ΔΙΑΧΕΙΡΗΣΗ ΜΕΛΕΤΗΣ Αρ. 166/77. Δελφίν 5
 Η παρούσα υπογεγραμμένη Αρβαντή Αικατερίνη, Πολιτικός Μηχανικός, δηλώνω υπεύθυνα ότι το παραπάνω γεωγραφικό από το Σ.Π.Α. 17 (1.2.3...15.16.17) διυλίσθη 2-7.920,00μ² και στο χρονικό διάστημα 19:00 ως 19:30 κόνισης τριμμή του σιδηρού ΡΚΜ 0322 του βιομετρικού δικτύου SmartNet της εταιρείας Metica Α.Ε με συντεταγμένες (X,Y)=(227661,205,472297,834)
 α) Ημερομηνία εκτός ομαδοποιημένου εδάφους, εκτός αναδειχθείσας (ζώνης) περιοχών αναδειχθείσας με αριθμ. 25) εκτός Γ.Π.Υ., εκτός ζώνης ομαδοποιημένου εδάφους και εκτός οριοθετημένων περιοχών δικτύου Νάυτρα 2000, επί θέσης "Βυρός", Τ.Κ. Καρύστιας, Δ.Ε. Ολβίνης, Δ. Πύργου, Π.Ε. Ηλείας
 β) οτιδήποτε από τη δέσμευση αποχρηστικού οδοστρώ με το Ν. 1337/93
 γ) δεν οφέλεται εισφορά σε ΥΓ και χρέητα σύμφωνα με την ισχύουσα νομοθεσία και Ν.Ο.Κ.
 δ) είναι όριο κατά κανόνα και οικοδομήσιμο σύμφωνα με την ισχύουσα νομοθεσία και Ν.Ο.Κ.
 ε) είναι αυτοί ή οι απόστολοι μικροεπιπέδων των 20μ. από αυτό δε διατρέχεται ρέμα.

ΠΡΟΒΛΗΤΑ ηολικός 2015
ΑΡΒΑΝΤΗ ΠΑΝ. ΑΙΚΑΤΕΡΙΝΗ
ΑΠΟΛΟΓΟΥΣΗ ΠΟΛΙΤΙΚΟΣ ΜΗΧΑΝΙΚΟΣ
ΕΘΝΙΚΟΥ ΜΕΤΡΩΣΤΗΡΙΟΥ ΠΟΛΙΤΙΚΩΝ ΜΗΧΑΝΙΚΩΝ
ΜΕΛΟΣ Τ.Ε.Ε. ΑΡΙΘΜΟΣ ΜΗΤΡΩΟΥ 14-371
ΚΑΤΕΥΛΗ ΠΙΣΤΗ 6-ΗΡΦΟΣ ΤΗΛ. 6920-37790
Α.Φ.Μ. 140222001 - Δ.Ο.Υ ΠΥΡΓΟΥ

ΕΠΙΜΟΛΟΓΗΤΗΡΙΑ ΠΙΝΑΚΟΥ			
Με τη βοήθεια των ορθογωνικών συντεταγμένων των κορυφών του			
ΣΗΜΕΙΟ	X	Y	ΜΗΚΟΣ
1	201658,20	417023,79	17,00
2	201672,24	417024,37	156,89
3	202038,88	417065,04	23,00
4	202032,89	417039,80	18,31
5	202045,07	417021,09	12,55
6	202035,45	417020,82	12,20
7	202024,37	417015,65	13,59
8	202011,00	417013,11	14,00
9	202009,76	417027,76	9,85
10	202000,84	417033,59	8,42
11	201993,19	417039,80	6,48
12	201994,89	417039,29	6,92
13	201976,63	417039,33	3,21
14	201976,20	417037,86	2,72
15	201973,05	417038,40	10,00
16	201971,78	417028,48	10,00
17	201658,20	417023,79	154,21

$S = 1/2 \sum (X_i + X_{i+1}) (Y_i - Y_{i+1})$
 $S (1.2.3...16.17) = 7.920,00μ^2$

