ΑΠΟΣΠΑΣΜΑ ΟΡΘΟΦΩΤΟΓΡΑΦΙΑΣ Ε.Κ.ΧΑ. Α.Ε. ΚΛΙΜ 1:5000

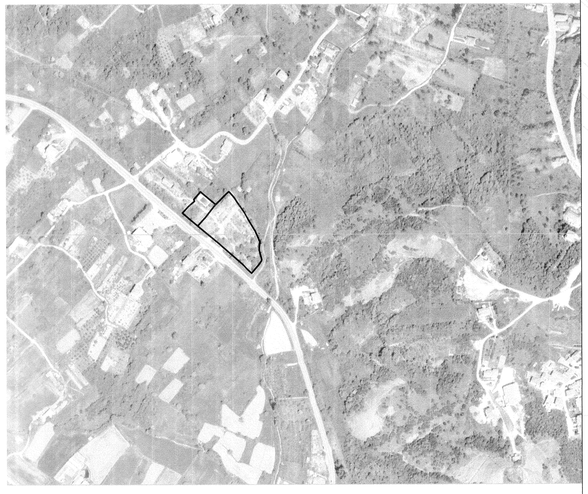

ΑΠΟΣΠΑΣΜΑ ΧΑΡΤΗ ΓΤΣ No 132 – "ΚΑΛΑΜΠΑΚΑ"
ΚΛΙΜΑΚΑΣ 1:50000 – ΟΔΟΙΠΟΡΙΚΟ

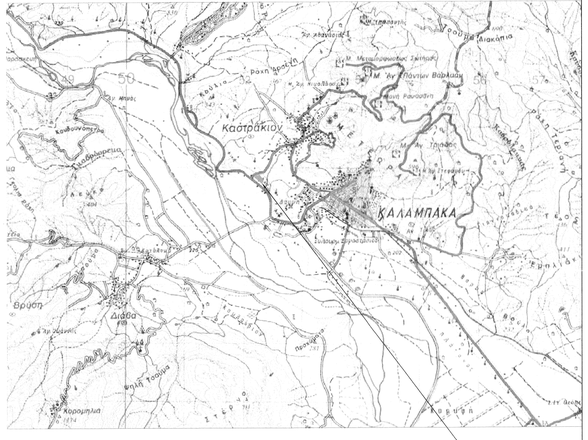

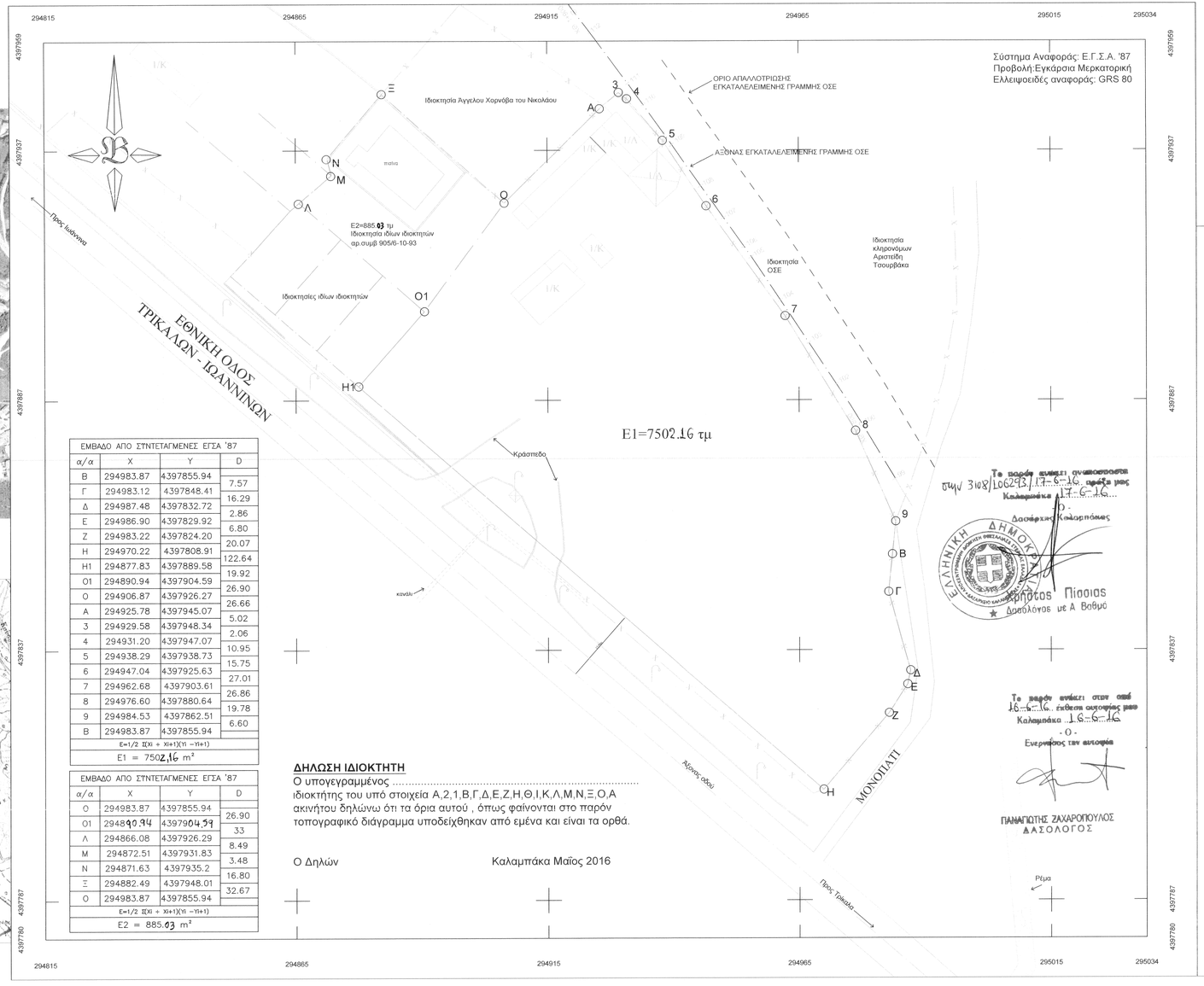

ΕΜΒΑΔΟ ΑΠΟ ΣΤΝΤΕΤΑΓΜΕΝΕΣ ΕΓΣΑ '87			
α/α	X	Y	D
Β	294983.87	4397855.94	
			7.57
Γ	294983.12	4397848.41	
			16.29
Δ	294987.48	4397832.72	
			2.86
Ε	294986.90	4397829.92	
			6.80
Ζ	294983.22	4397824.20	
			20.07
Η	294970.22	4397808.91	
			122.64
Η1	294877.83	4397889.58	
			19.92
Ο1	294890.94	4397904.59	
			26.90
Ο	294906.87	4397926.27	
			26.66
Α	294925.78	4397945.07	
			5.02
3	294929.58	4397948.34	
			2.06
4	294931.20	4397947.07	
			10.95
5	294938.29	4397938.73	
			15.75
6	294947.04	4397925.63	
			27.01
7	294962.68	4397903.61	
			26.86
8	294976.60	4397880.64	
			19.78
9	294984.53	4397862.51	
			6.60
Β	294983.87	4397855.94	
Ε=1/2 Σ(Χi + Χi+1)(Υi – Υi+1)			
Ε1 = 7502.16 m²			

ΕΜΒΑΔΟ ΑΠΟ ΣΤΝΤΕΤΑΓΜΕΝΕΣ ΕΓΣΑ '87			
α/α	X	Y	D
Ο	294983.87	4397855.94	
			26.90
Ο1	294890.94	4397904.59	
			33
Λ	294866.08	4397926.29	
			8.49
Μ	294872.51	4397931.83	
			3.48
Ν	294871.63	4397935.2	
			16.80
Ξ	294882.49	4397948.01	
			32.67
Ο	294983.87	4397855.94	
Ε=1/2 Σ(Χi + Χi+1)(Υi – Υi+1)			
Ε2 = 885.03 m²			

ΔΗΛΩΣΗ ΙΔΙΟΚΤΗΤΗ

Ο υπογεγραμμένος .....
ιδιοκτήτης του υπό στοιχεία Α,2,1,Β,Γ,Δ,Ε,Ζ,Η,Θ,Ι,Κ,Λ,Μ,Ν,Ξ,Ο,Α ακινήτου δηλώνω ότι τα όρια αυτού , όπως φαίνονται στο παρόν τοπογραφικό διάγραμμα υποδείχθηκαν από εμένα και είναι τα ορθά.

Ο Δηλών

Καλαμπάκα Μαΐος 2016

Το παρόν εκδόθηκε σύμφωνα με την υπ' αριθμ 3108/106293/17-6-16 αφούς μας
Καλαμπάκα 17-6-16
Ο Δασάρχης Καλαμπάκας
Χρήστος Πίσσιας
Δασολόγος με Α Βαθμό

Το παρόν αντίκει στην από 16-6-16 έκθεση αυτοψίας μας
Καλαμπάκα 16-6-16
Ο
Ενεργούσα την αυτοψία
ΠΑΝΑΓΙΩΤΗΣ ΖΑΧΑΡΟΠΟΥΛΟΣ
ΔΑΣΟΛΟΓΟΣ

ΕΡΓΟΔΟΤΗΣ : ΓΙΑΝΝΟΥΛΑ ΑΡ. ΤΣΑΤΣΟΥ
ΣΟΦΙΑ ΑΡ. ΚΑΡΑΚΩΣΤΑ

ΕΡΓΟ : ΑΠΟΤΥΠΩΣΗ ΑΓΡΟΤΕΜΑΧΙΩΝ

ΘΕΣΗ : 2ο ΧΛΜ ΕΘΝΙΚΗΣ ΟΔΟΥ ΚΑΛΑΜΠΑΚΑΣ-ΙΩΑΝΝΙΝΩΝ
ΑΓΡΟΤΙΚΗ ΠΕΡΙΟΧΗ ΚΑΣΤΡΑΚΙΟΥ

ΚΟΝΤΟΓΟΥΛΑΣ ΧΡΗΣΤΟΣ
ΠΟΛΙΤΙΚΟΣ ΜΗΧΑΝΙΚΟΣ Τ.Ε.
ΤΕΧΝΙΚΟ ΓΡΑΦΕΙΟ ΚΑΛΑΜΠΑΚΑ ΙΩΑΝΝΙΝΩΝ 16 Τηλ & fax:2432075080 Κιν:6974211830

ΘΕΜΑ ΣΧΕΔΙΟΥ

ΤΟΠΟΓΡΑΦΙΚΟ ΔΙΑΓΡΑΜΜΑ

ΑΡΙΘΜΟΣ ΣΧΕΔΙΟΥ

Τ-1

ΚΛΙΜΑΚΑ ΣΧΕΔΙΟΥ: 1:500

ΧΡΟΝΟΣ ΜΕΛΕΤΗΣ : ΜΑΪΟΣ 2016

Ο ΣΥΝΤΑΞΑΣ	Ο ΣΥΝΤΑΞΑΣ
ΚΟΝΤΟΓΟΥΛΑΣ ΣΤ. ΧΡΗΣΤΟΣ ΠΟΛΙΤΙΚΟΣ ΜΗΧΑΝΙΚΟΣ ΕΡΓΩΝ ΥΠΟΔΟΜΗΣ Τ.Ε. ΜΕΛΟΣ Ε.Ε.Τ.Ε.Μ. - ΑΜ 37939 ΙΩΑΝΝΙΝΩΝ 16 - ΚΑΛΑΜΠΑΚΑ ΤΗΛ.: 2432075080 - 6974211630 ΑΦΜ 049[illegible] - ΔΟΥ ΤΡΙΚΑΛΩΝ	ΧΡΗΣΤΟΣ Γ. ΓΟΥΛΑΣ ΠΟΛΙΤΙΚΟΣ ΜΗΧΑΝΙΚΟΣ ΜΕΛΟΣ Τ.Ε.Ε. - ΑΡΙΘ. ΜΗΤΡΩΟΥ 97629 ΙΩΑΝΝΙΝΩΝ 16 - ΚΑΛΑΜΠΑΚΑ ΤΗΛ.: 24320 [illegible] - ΚΙΝ.: 6936630938 ΑΦΜ 111[illegible] - ΔΟΥ ΤΡΙΚΑΛΩΝ