

**ΤΟΠΟΓΡΑΦΙΚΟ ΔΙΑΓΡΑΜΜΑ ΑΓΡΟΤΕΜΑΧΙΟΥ**  
**ΙΔΙΟΚΤΗΣΙΑΣ ΔΗΜΗΤΡΙΟΥ ΜΠΑΡΜΠΟΥΤΗ του ΣΠΥΡΙΔΩΝΑ**  
**ΣΤΗ ΘΕΣΗ "ΣΑΛΑΜΑΛΕΚ" ΤΗΣ ΚΤΗΜ. ΠΕΡΙΦ. ΠΥΡΑΣ**

**ΚΛΙΜΑΚΑ 1 : 500**

**ΕΜΒΑΔΟΝ (1-2-3-4-5-6-7-8-9-10-11-12-13-14-15-16-17-18-19-20-21-22-23-24-25-26-27-28-29-30-31-32-33-34-35-1) = 4.487,05 μ<sup>2</sup>**

**ΔΗΛΩΣΗ Ν. 651/77**

Ο ΥΠΟΓΡΑΜΜΕΝΟΣ ΜΗΧΑΝΙΚΟΣ ΔΗΛΩΝΩ ΥΠΕΥΘΥΝΑ ΟΤΙ ΤΟ ΑΝΑΦΕΡΟΜΕΝΟ ΑΓΡΟΤΕΜΑΧΙΟ ΜΕ ΣΤΟΙΧΕΙΑ (1-2-3-4-5-6-7-8-9-10-11-12-13-14-15-16-17-18-19-20-21-22-23-24-25-26-27-28-29-30-31-32-33-34-35-1) ΕΜΒΑΔΟΥ 4.487,05 μ<sup>2</sup> ΒΡΙΣΚΕΤΑΙ ΕΚΤΟΣ ΣΧΕΔΙΟΥ ΠΟΛΕΩΣ, ΕΚΤΟΣ ΟΡΙΩΝ ΟΙΚΙΣΜΟΥ ΚΑΙ ΣΥΜΦΩΝΑ ΜΕ ΤΟΥΣ ΕΣΧΥΟΝΤΕΣ ΣΗΜΕΡΑ ΟΡΟΥΣ ΔΟΜΗΣΗΣ, ΕΦΘΕΣΟΝ ΔΕΝ ΜΕΙΝΕΤΑΙ Η ΕΚΤΑΣΗ ΤΟΥ ΔΟΓΩ ΑΛΛΑΓΗΣ ΤΟΥ ΧΑΡΑΚΤΗΡΑ, ΕΙΝΑΙ ΑΡΤΟ ΚΑΤΑ ΚΑΝΟΝΑ ΚΑΙ ΟΙΚΟΔΟΜΗΣΙΜΟ ΚΑΤΑ ΠΑΡΕΚΚΛΙΣΗ ΕΦΘΕΣΟΝ ΠΡΟΥΦΕΤΑΤΑΙ ΤΗΣ 15-4-81 ΜΕ ΤΗΝ ΑΥΤΗ ΕΚΤΑΣΗ ΚΑΙ ΜΟΡΦΗ. ΟΡΟΙ ΔΟΜΗΣΗΣ Π.Δ. 24/31.5.85 ΦΕΚ 270 Δ. Η ΑΠΟΤΥΠΩΣΗ ΕΓΙΝΕ ΤΑΧΥΜΕΤΡΙΚΑ ΚΑΙ ΕΙΝΑΙ ΕΞΑΡΤΗΜΕΝΗ ΑΠΟ ΤΟ ΣΥΣΤΗΜΑ ΣΥΝΤΕΤΑΓΜΕΝΩΝ ΕΓΣΑ 87.

ΤΟ ΑΝΑΦΕΡΟΜΕΝΟ ΑΓΡΟΤΕΜΑΧΙΟ ΔΕΝ ΠΡΟΕΡΧΕΤΑΙ ΑΠΟ ΚΑΤΑΜΕΤΗΣ.

ΔΗΛΩΣΗ ΙΔΙΟΚΤΗΤΗ  
 ΤΑ ΑΝΑΓΡΑΦΟΜΕΝΑ ΣΤΟΙΧΕΙΑ ΓΙΑ ΤΟ ΕΝ ΛΟΓΩ ΑΓΡΟΤΕΜΑΧΙΟ, ΠΟΥ ΕΙΝΑΙ ΙΔΙΟΚΤΗΣΙΑ ΜΟΥ, ΕΙΝΑΙ ΑΠΟΛΥΤΑ ΑΚΡΙΒΗ, ΤΑ ΔΕ ΟΡΙΑ ΑΥΤΟΥ ΤΕΘΗΚΑΝ ΠΑΡΟΥΣΙΑ ΜΟΥ ΚΑΙ ΜΕ ΥΠΟΒΡΕΤΗ ΜΟΥ.

ΟΡΟΛΟ ΔΟΜΗΣΗΣ : 4.000,00 μ<sup>2</sup>  
 ΕΛΛΑΣ ΕΜΒΑΔΟΝ : 10 %  
 ΣΥΝ. ΔΟΜΗΣΗΣ : 0,2  
 ΟΡΟΦΟΙ : 2

**ΑΜΦΙΣΣΑ ΙΑΝΟΥΑΡΙΟΣ 2008**  
**Ο ΜΗΧΑΝΙΚΟΣ**

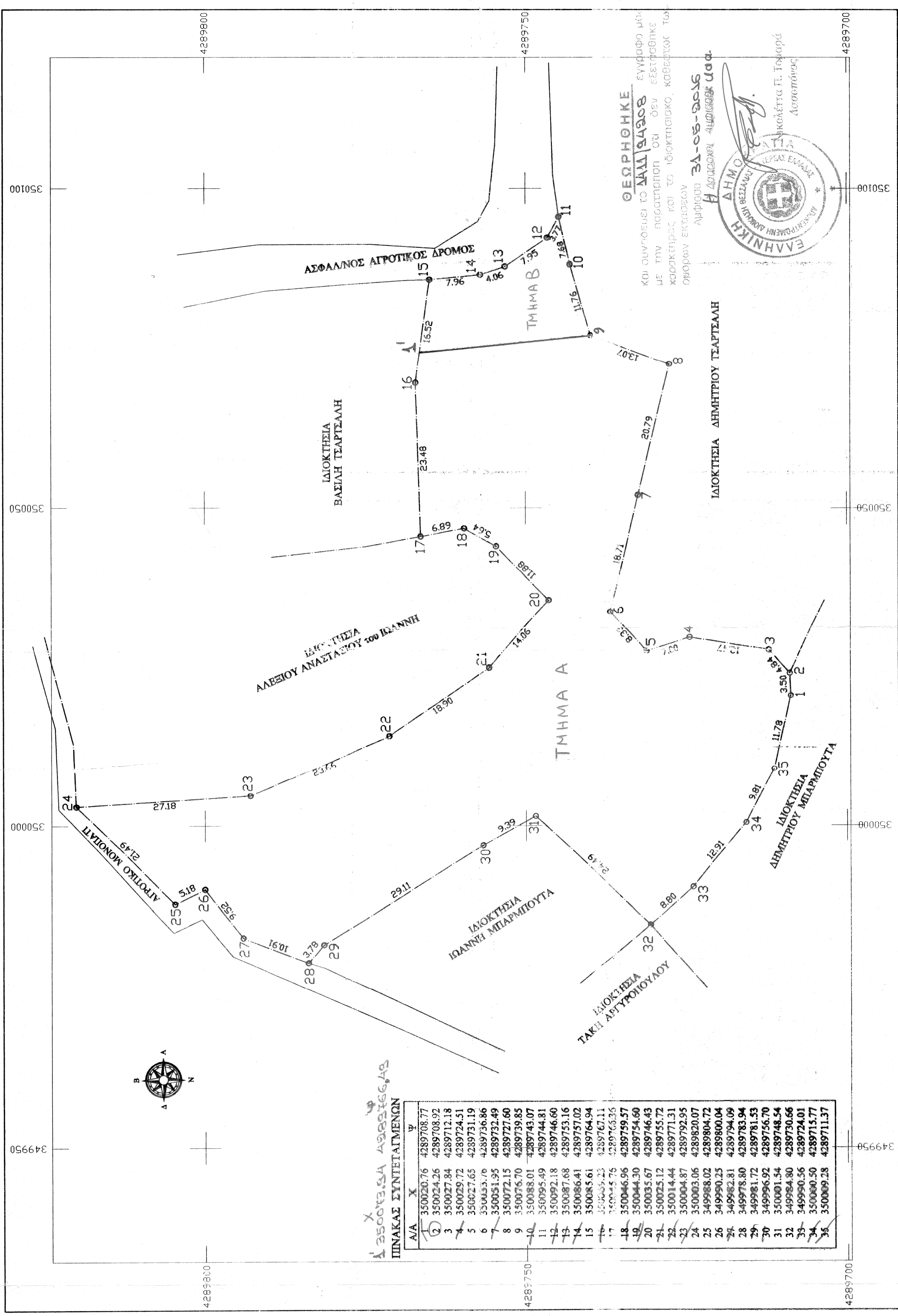
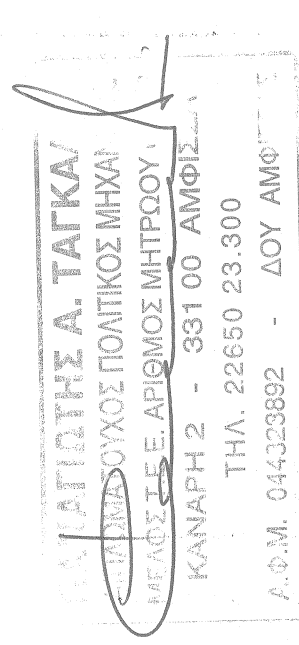

**ΣΥΝΤΕΤΑΓΜΕΝΟΙ ΠΙΝΑΚΑΣ**

| Α/Α | X         | Y          |
|-----|-----------|------------|
| 1   | 350020,76 | 4289708,77 |
| 2   | 350024,26 | 4289708,92 |
| 3   | 350027,84 | 4289712,18 |
| 4   | 350029,72 | 4289724,51 |
| 5   | 350027,65 | 4289731,19 |
| 6   | 350033,76 | 4289736,86 |
| 7   | 350031,95 | 4289732,49 |
| 8   | 350072,15 | 4289727,60 |
| 9   | 350076,70 | 4289739,85 |
| 10  | 350088,01 | 4289743,07 |
| 11  | 350095,49 | 4289744,81 |
| 12  | 350092,18 | 4289746,60 |
| 13  | 350087,68 | 4289753,16 |
| 14  | 350086,41 | 4289757,02 |
| 15  | 350085,61 | 4289764,94 |
| 16  | 350085,23 | 4289767,11 |
| 17  | 350085,75 | 4289763,35 |
| 18  | 350046,96 | 4289759,57 |
| 19  | 350044,30 | 4289754,60 |
| 20  | 350035,67 | 4289746,43 |
| 21  | 350025,12 | 4289735,72 |
| 22  | 350014,44 | 4289731,31 |
| 23  | 350004,87 | 4289729,95 |
| 24  | 350003,06 | 4289820,07 |
| 25  | 349998,02 | 4289804,72 |
| 26  | 349990,25 | 4289800,04 |
| 27  | 349982,81 | 4289794,09 |
| 28  | 349978,80 | 4289783,94 |
| 29  | 349981,72 | 4289781,53 |
| 30  | 349996,92 | 4289756,70 |
| 31  | 350001,54 | 4289750,66 |
| 32  | 349998,80 | 4289724,01 |
| 33  | 350000,50 | 4289715,77 |
| 34  | 350009,28 | 4289711,37 |

