



Αυτογράφο 21/2/81

1

Σ. Γεωργίου

ΤΟΠΟΓΡΑΦΙΚΟ ΔΙΑΓΡΑΜΜΑ

ΠΕΡΙΟΧΗ: ΚΑΛΑΜΟΣ ΑΤΤΙΚΗΣ

ΘΕΣΗ: ΣΠΥΘΑΡΙΖΙ

ΚΛΙΜΑΚΑ: 1 : 500

ΗΜΕΡΟΜΗΝΙΑ: 15 · 6 · 89

ΓΕΩΡΓΙΟΣ ΓΕΩΡΓΙΟΥ
δ' προσφύεται στο ύψ.
Αριθ. 264/89 Συμφωνίας
Κατασθέντι. 24-1-89
Ο Γεωγράφος

ΙΔΙΟΚΤΗΤΗΣ: ΣΠΥΡΙΔΩΝ ΣΤΑΜΑΤΟΣ



ΕΜΒΑΔΟΝ: 4.520,79 m²

ΔΗΛΩΣΗ N. 651/77 Το οικοπέδο με τα στοιχεία ΕΛΔΕΣΖΗΘΑ βρίσκεται εντός σχεδίου, εντός οικισμού και είναι άρτιο και οικοδομήσιμο σύμφωνα με τις ισχύουσες πολεοδομικές διατάξεις.

Το όριο, τα στοιχεία και οι όμορες ιδιοκτησίες υποδείχτηκαν από τον ιδιοκτήτη.

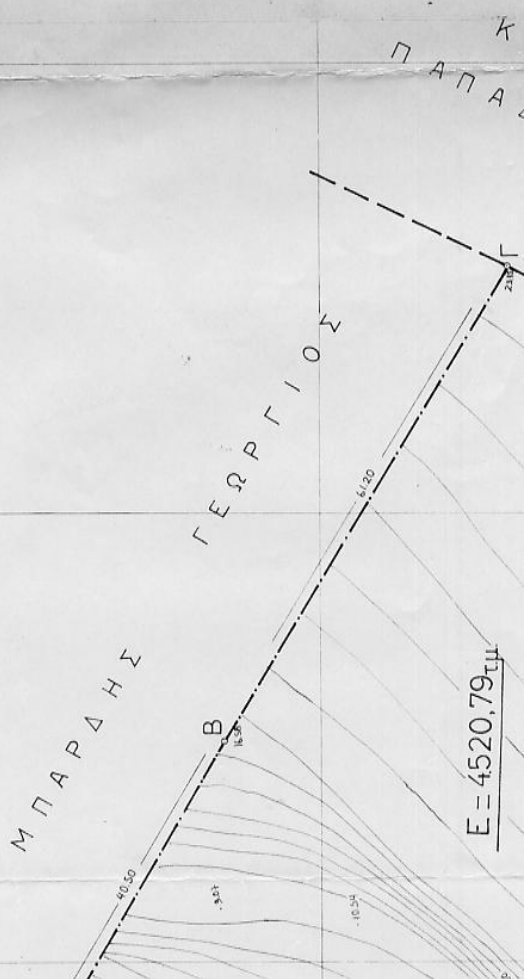

11

ΕΜΒΑΔΟΝ : 4.5

ΔΗΛΩΣΗ Ν.

βρίσκεται εντός ο
σύρμανα με τις

Το όριο, το δε
υποδείχθηκαν αν

-0-

ΕΥΝΤΑΕΑ

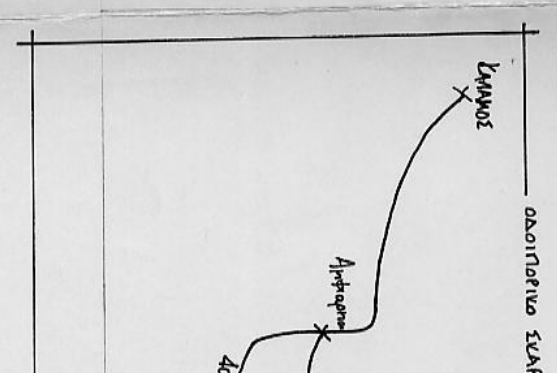
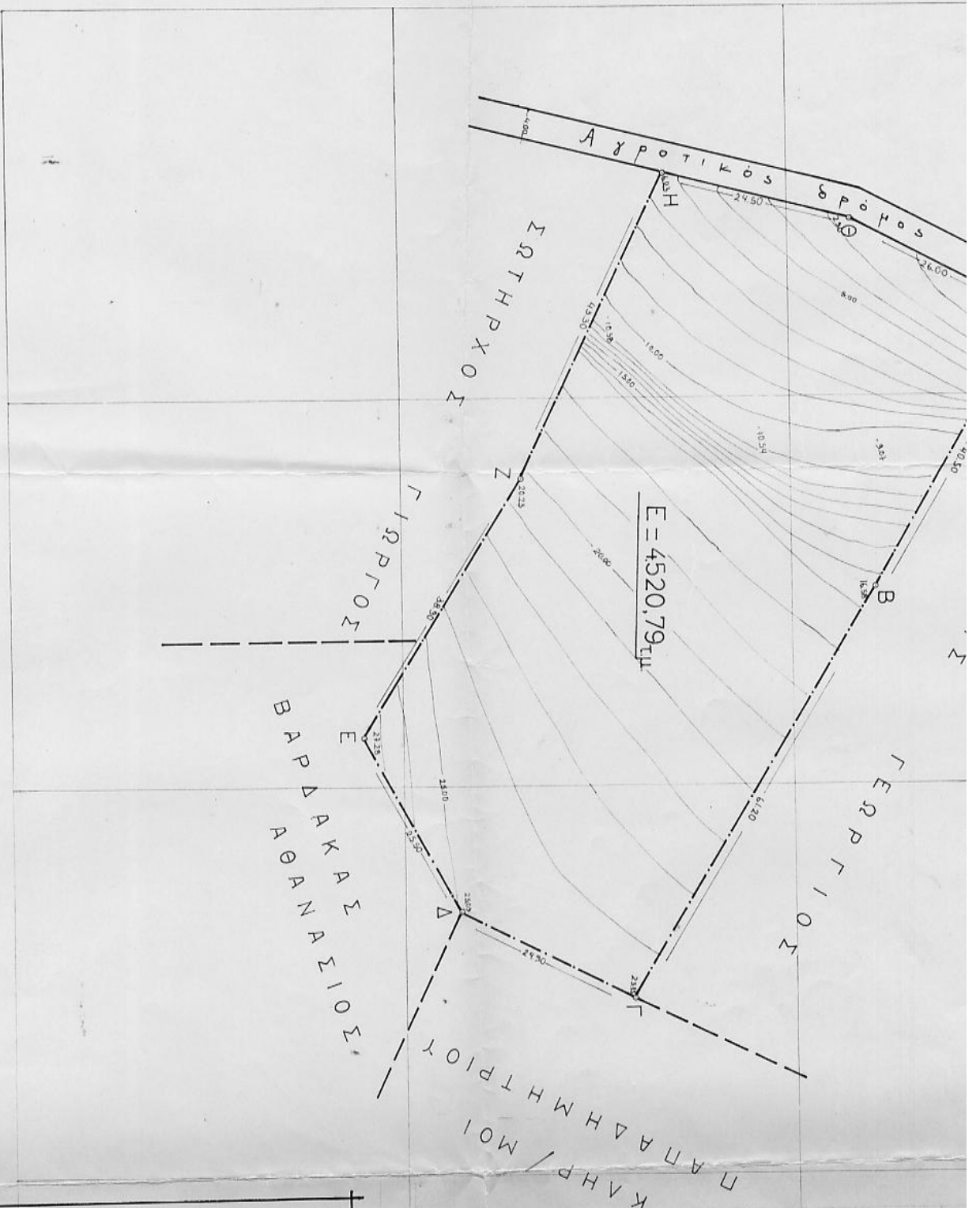

ΕΜΒΑΔΟΝ: 4.520,79 m²

ΔΗΛΩΣΗ N. 651/77 Το οικητικό με τα στοιχεία ΕΛΦΡΕΣΗΘ4 βρίσκεται εαυτός σχεδίου, εαυτός οικοπέδου και είναι άρτιο και οικοδομήσιμο σύμφωνα με τις ισχύουσες πολεοδομικές διατάξεις.

Τα όρια, τα στοιχεία και οι όμορες ιδιοκτησίες υποδείχθηκαν από τον ιδιοκτήτη.

ΓΙΑΝΝΗΣ ΠΑΠΑΖΙΑΝ
 ΔΙΜΟΡΦΟ ΤΕΚΤΟΝΟ
 ΑΡΧΙΤΕΚΤΟΝΟΣ ΕΠΙΣΤΗΜΟΝ
 ΜΕΝΟΙ 1, 2 Ε, ΑΥΤΟΝΟΜΗΣ 42755
 ΨΗΦΑΚΙΟΥ 85 - ΠΕΡΑΙΑΝΕΣ - ΤΗΛ. 91.21.987

- 0 -
 Ε Ν Τ Α Ε Α Σ

