

# Αυτοπάγιο Διανομής

ΠΡΟΙΑ (ΗΜΑΘΙΑΣ)  
ΣΤΙΚΗ ΔΙΑΝΟΜΗ 1931  
ΒΕΡΡΟΙΑ

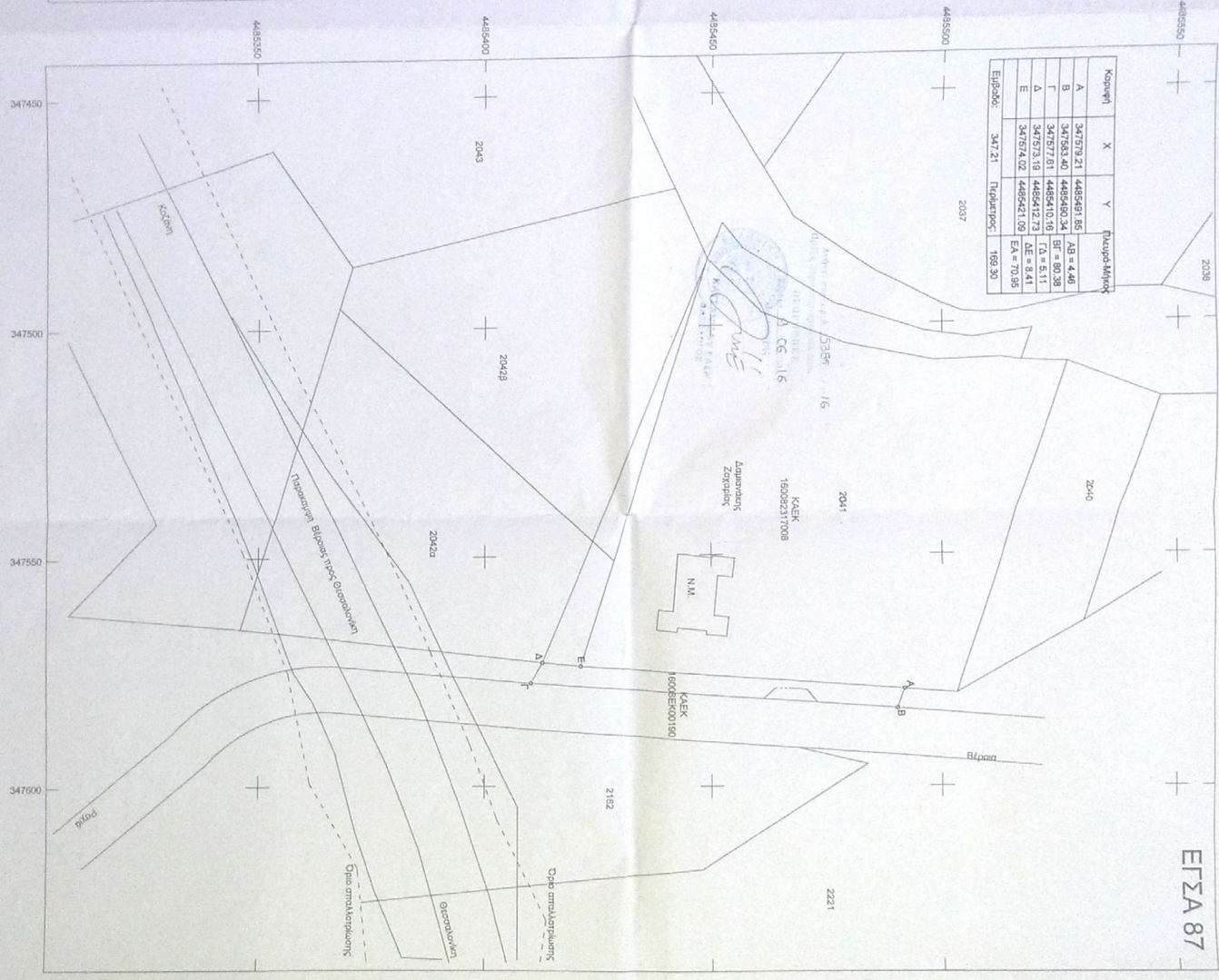

Κορυφή	X	Y	Παγκόσμιος
A	347579.21	4485491.95	AB = 4.46
B	347583.40	4485490.34	BT = 80.28
T	347577.61	4485410.19	TA = 8.11
Δ	347573.19	4485412.73	ΔE = 8.41
E	347574.02	4485421.09	EA = 70.95



ΕΓΣΑ 87

**ΑΜΟΞΗ ΜΗΧΑΝΙΚΟΥ (N.651/77)**  
 Αξιολογώ σύμφωνα με το νόμο για το εμπόριο τμήμα με στοιχεία N.4081/12 και με απόφαση Σ.Α.Τ.211.μ. που αφορά στο Μηχανισμό Εργασίας.  
 Δεν είναι όμοιο και αναλαμβάνω αποκλειστικά με τη 'ΚΑ' (κατακόλιμα) συντάξιμο, που υπάρχει αντίστοιχο και δεν απαιτείται να υποβληθεί με τον υπόλοιπο των στοιχείων που αναφέρονται σε 'Γ' και 'Δ' σύμφωνα με τη μεθοδολογία που περιγράφεται στο Ν.4081/12, όπου υπάρχει η επιβεβαίωση της καταβολής του Ν.4081/12 στην περίπτωση που αναφέρεται.

Ο ΜΗΧΑΝΙΚΟΣ

**ΜΕΛΕΤΗΤΗΣ:** ΔΕΝΕΚΑΚΗΣ ΓΕΩΡΓΙΟΣ  
 ΔΙΠΛΟΠΤΩΧΟΣ ΜΗΧΑΝΙΚΟΣ Α.Π.Θ.  
**ΕΠΙΧΕΙΡΗΣΙΑΣ:** Δαμυσενάκης Ζαχαρίας  
**ΕΠΙΧΕΙΡΗΣΙΑΣ:** Υπεργωλή στο Ν.4081/12  
**ΘΕΜΑ:** ΤΟΠΟΓΡΑΦΙΚΟ ΔΙΑΓΡΑΜΜΑ  
 Καταχώρισης έκτασης ιδιοκτησία Υπ.Αγροτικής  
 ανάπτυξης και Προφίλων  
**ΘΕΣΗ:** Το κατεχόμενο τμήμα βρίσκεται στο συγκρότημα  
 Βέρροιας όμορο με το τμήμα Σ.241

**ΕΜΒΛΩΝ:** 347,21τ.μ.  
**ΚΑΙΜΑΚΑ:** 1:500  
**ΗΜΕΡΟΜΗΝΙΑ:** Απρίλιος 2016

**ΥΠΟΓΡΑΦΗ**  
  
**ΣΦΡΑΓΙΔΑ**