

ΕΜΒΑΔΟΝ ΑΓΡΟΤΕΜΑΧΙΟΥ

Ε Α-Β-Γ-Δ-Α 4000,00 μ²

ΠΑΡΑΡΤΗΡΩΣΕΙΣ

- 1) Το διαγράμμα είναι ενταγμένο στο κρατικό σύστημα συντεταγμένων ΕΓΣΑ '87
- 2) Οι διαστάσεις και τα συμβόλα υπολογίστηκαν αναλυτικά από τις συντεταγμένες των κορυφών
- 3) Η εμβατότητα από το ΕΓΣΑ '87 πραγματοποιήθηκε με σύστημα σε και κανόνες κρήνη του τεχνολογικού Σημάτιου της ΓΥΣ με συντεταγμένες Χ=399847444 και Υ=4534050858 Η=2160μ.

ΔΗΛΩΣΗ ΙΔΙΟΚΤΗΤΗ (Ν. 4030/2011)

- Ο κάτωθι υπογεγραμμένος ΣΥΓΚΛΙΝΟΥ ΕΥΘΑΛΙΑ δηλώνει ότι:
 - τα όρια του γεωτεμαχίου με στοιχεία Α-Β-Γ-Δ-Α εμβαδόν Ε=4000,00 μ² που βρίσκεται στο Αγροκτήμα Λεβεντοχωρίου Ν. Κιλκίς, υπαδεδείχθησαν από εμένα και
 - από αυτό δεν διέρχεται ρεύμα υψηλής τάσης
 - δεν διέρχεται υδροκαρπία
 - ευλόγησα για την επιφάνεια των δηλωμένων ορίων του γεωτεμαχίου και για την ύπαρξη και την ακεραιότητα των δικαυμάτων μου να ζητήσω άδεια εφαρμογής επέμβασης από το Διαρκοείο.

ΥΠΟΧΡΩΣΗ ΣΥΜΠΛΩΣΗ

- ΕΣΙ με μέτρο
- ΕΣΙ με μέτρο

ΔΗΛΩΣΗ - ΒΕΒΑΙΩΣΗ Ν. 651/77

Ο υπογράφων Συγγραφέας Σχεδίασης Διπλ. Πολιτικός Μηχ. δηλώνει υπεύθυνα με γνώση των συνθηκών του Ν.651/77, ότι το εικονιζόμενο αγροτεμάχιο με τα στοιχεία Α-Β-Γ-Δ-Α εμβαδόν Ε=4000,00 μ² Τμήμα Α-Β-Γ-Δ-Α 4000,00

- Βρίσκεται στο Αγροκτήμα ΛΕΒΕΝΤΟΧΩΡΙΟΥ Ν. Κιλκίς και ότι α) είναι άρτιο και οικοδομήσιμο ως προς το εμβαδόν και τις διαστάσεις σύμφωνα με τις πολεοδομικές διατάξεις που ισχύουν σήμερα
- Βρίσκεται εκτός σχεδίου, εντός ορίων οικισμού Λεβεντοχωρίου και εντός ΠΤΕ Δήμου Κιλκίς
- Δεν εμπόδισσε στις διαστάσεις του Ν. 1337/83 περιεχόμενα σε γη και κρήνη
- Εντός αυτού δεν διέρχονται ενεργές γραμμές μεταφοράς υψηλής τάσης της ΔΕΗ ή αραφές φυσικού αερίου
- Εντός αυτού ή σε απόσταση μικρότερη των 20μ. από αυτό δε διέρχεται ρεύμα.

Κιλκίς, Μάρτιος '16

- Ο ΔΗΛΩΝ -

ΣΥΓΓΡΑΜΜΑΤΗΣ ΔΑΜ ΣΩΚΡΑΤΗΣ ΔΙΠΛΩΜ. ΠΟΛΙΤΙΚΟΣ ΜΗΧΑΝΙΚΟΣ ΜΕΛΟΣ Τ.Ε.Ε. ΠΟΝΤΟΥ 5 - ΚΙΛΚΙΣ - ΤΗΛ. 23410 76548 Α.Φ.Μ. 076178269 - Δ.Ο.Υ. ΚΙΛΚΙΣ

Ν=40 45' Μ=0 45'

ΣΥΝΤΕΤΑΓΜΕΝΕΣ HATT Κ ΓΥΣ	AAR	X	Y
A	12567,236	21926,264	
B	12518,634	21937,208	
Γ	12501,019	21899,425	
Δ	12569,767	21848,306	

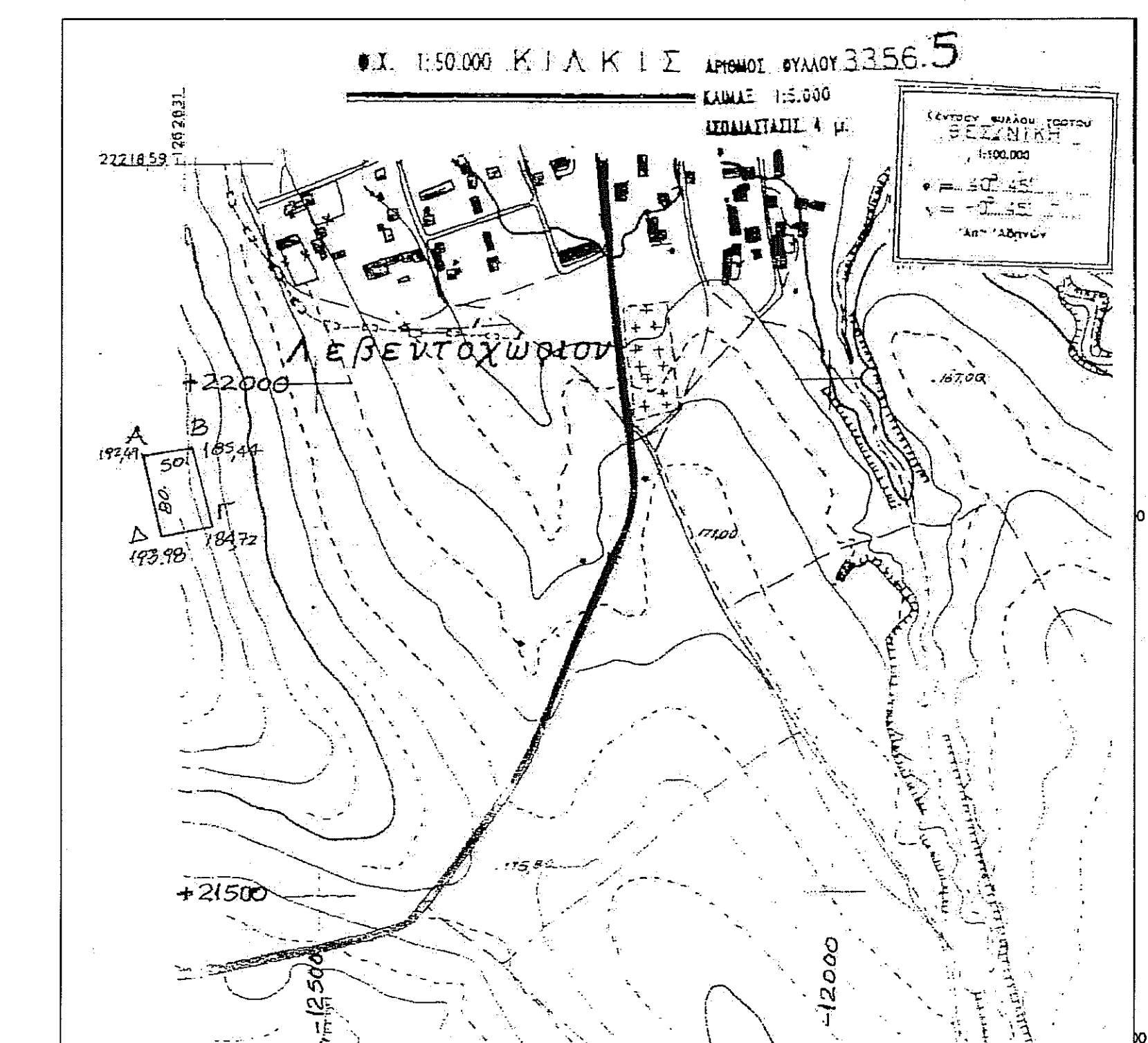
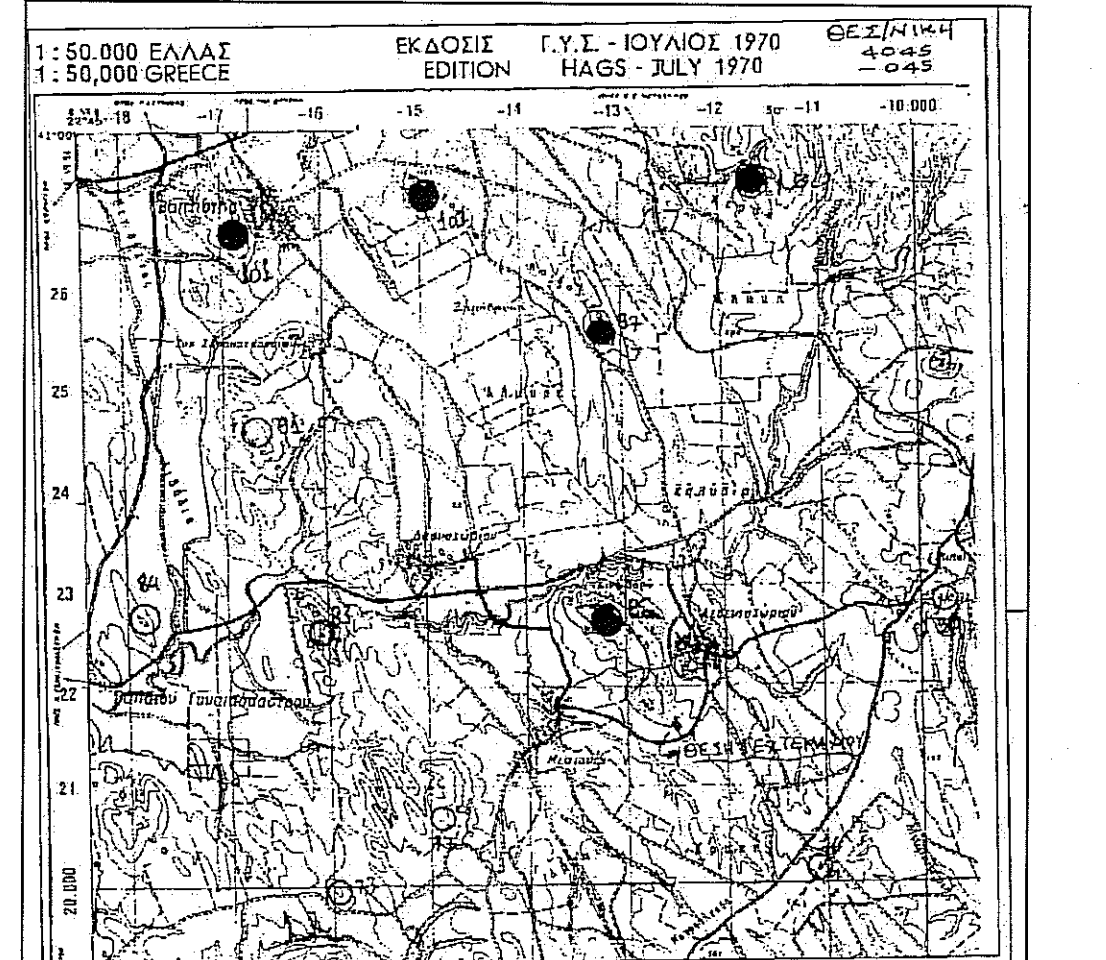
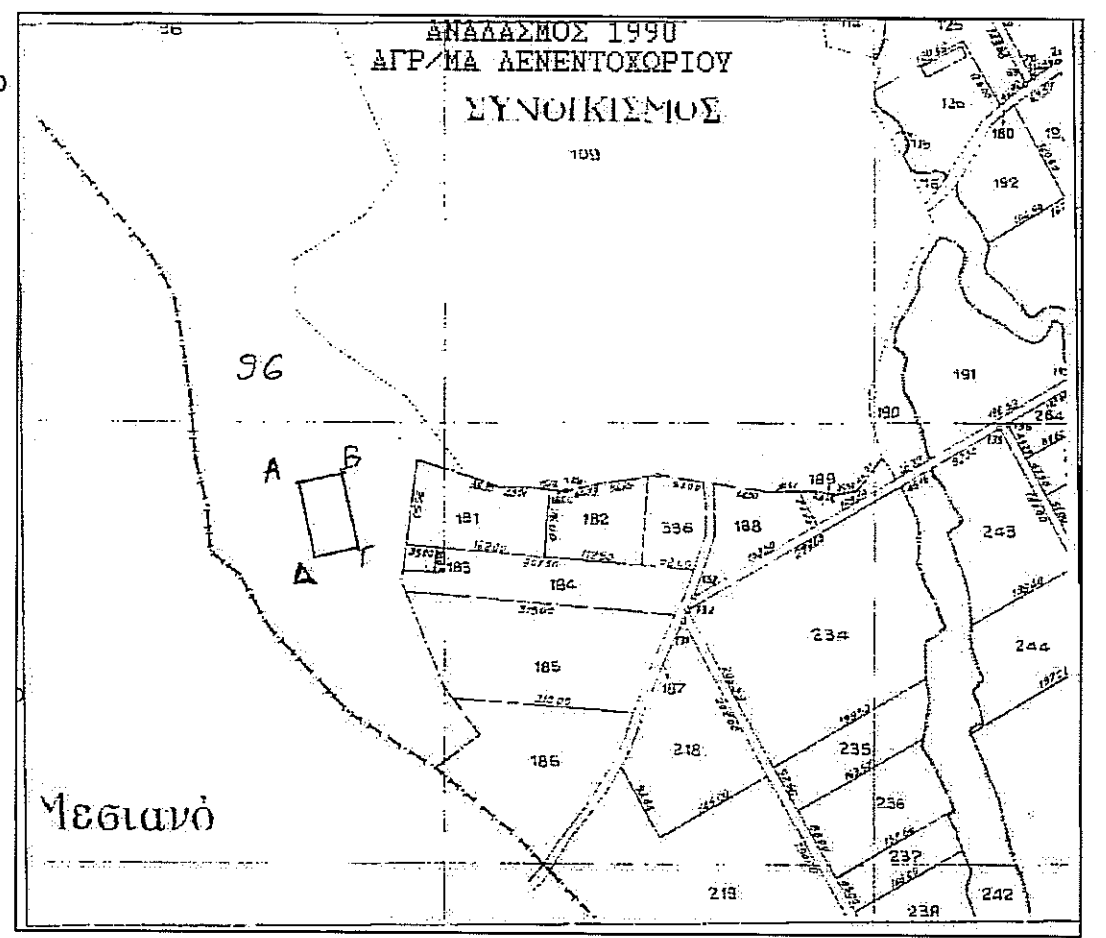
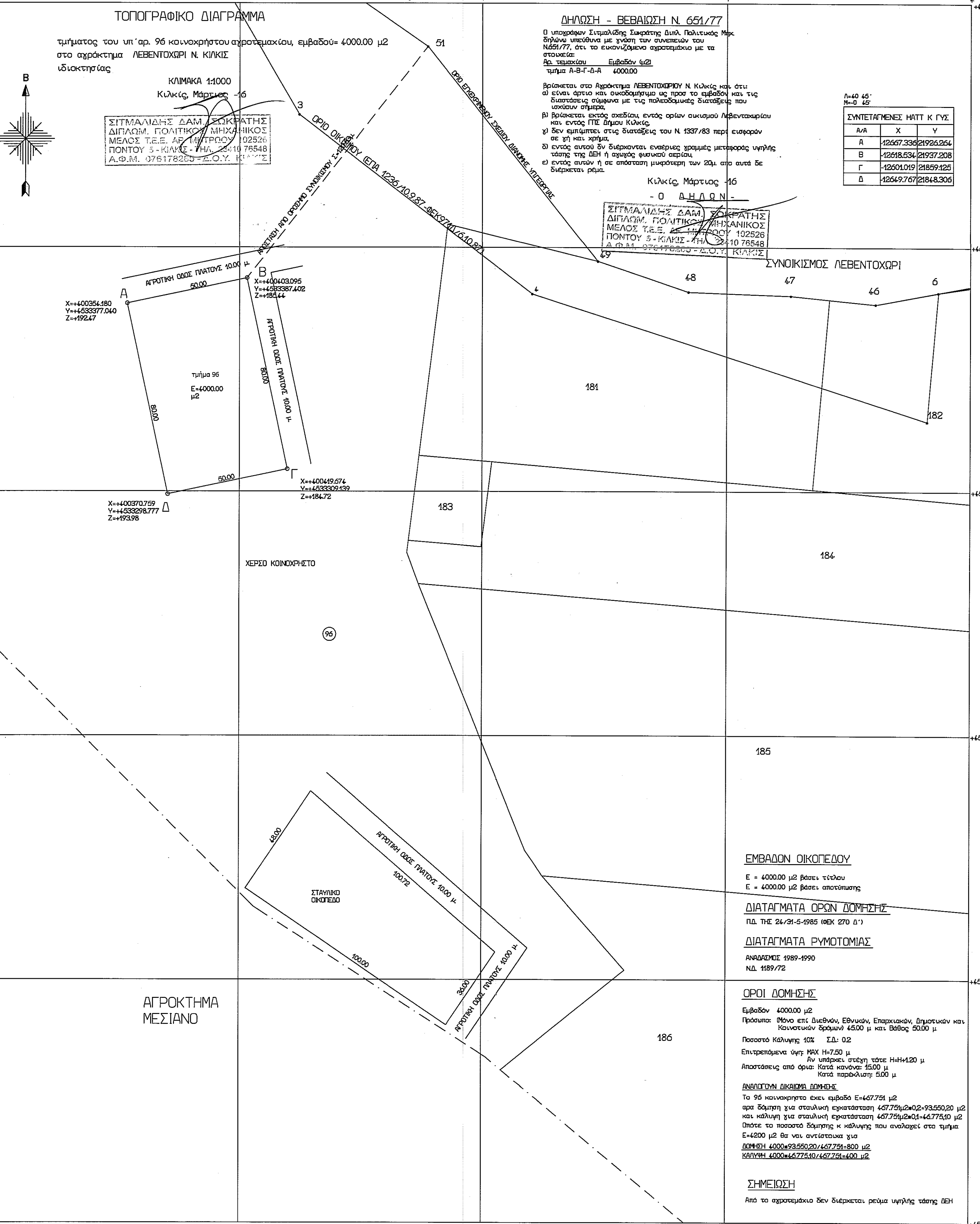
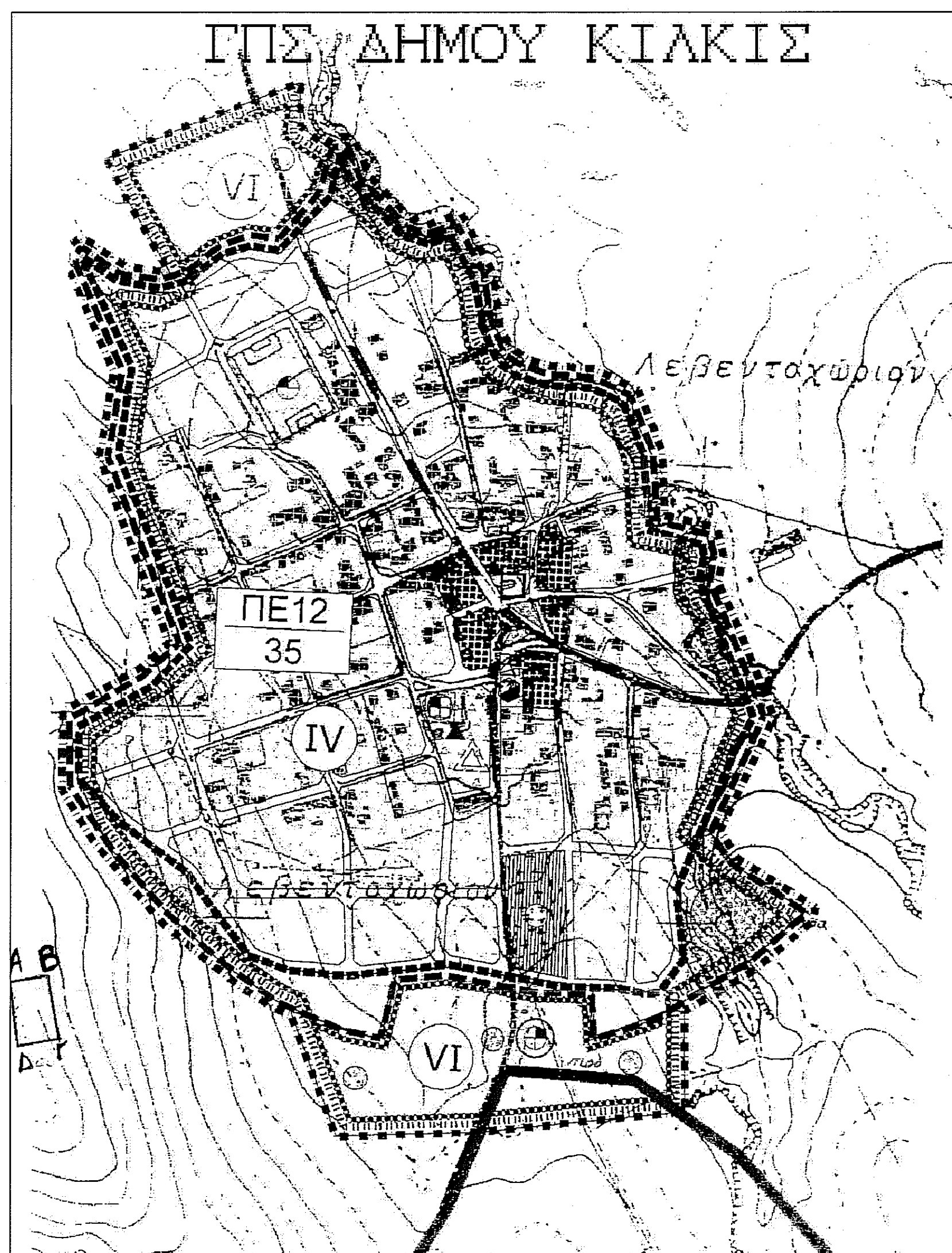

ΤΕΧΝΙΚΟ ΓΡΑΦΕΙΟ
 ΜΕΛΕΤΗ - ΕΠΙΒΛΕΨΗ - ΚΑΤΑΣΚΕΥΗ
 ΙΔΙΩΤΙΚΩΝ & ΔΗΜΟΣΙΩΝ ΕΡΓΩΝ
ΣΥΓΓΡΑΜΜΑΤΗΣ ΔΑΜ ΣΩΚΡΑΤΗΣ
 ΔΙΠΛ. ΠΟΛΙΤΙΚΟΣ ΜΗΧΑΝΙΚΟΣ
 ΠΟΝΤΟΥ 5 - ΤΗΛ: 23410-76548 - FAX: 23410-76548 ΚΙΝ: 6973-374783

ΕΡΓΟΔΟΤΗΣ: ΣΑΧΙΝΙΔΟΥ ΕΥΘΑΛΙΑ

ΕΡΓΟ: ΠΑΡΑΧΩΡΗΣΗ ΚΟΙΝΟΧΡΗΣΤΗΣ ΕΚΤΑΣΗΣ ΚΑΤΑ ΧΡΗΣΗ ΣΥΜΦΩΝΑ ΜΕ ΤΟ άρθρο 4 του Ν. 4061/2012

ΘΕΣΗ: ΑΓΡΟΚΤΗΜΑ ΛΕΒΕΝΤΟΧΩΡΙ-Ν. ΚΙΛΚΙΣ

ΘΕΜΑ: ΤΟΠΟΓΡΑΦΙΚΟ ΔΙΑΓΡΑΜΜΑ	Αριθμός Σχεδίου T - 1
ΧΡΟΝΟΣ ΜΕΛΕΤΗΣ: ΜΑΡΤΙΟΣ 2016	ΚΛΙΜΑΚΑ: 1:1000

ΘΕΩΡΗΣΗ ΥΠΗΡΕΣΙΑΣ	ΣΦΡΑΓΙΔΑ - ΥΠΟΓΡΑΦΗ
-------------------	---------------------

ΣΥΓΓΡΑΜΜΑΤΗΣ ΔΑΜ ΣΩΚΡΑΤΗΣ ΔΙΠΛΩΜ. ΠΟΛΙΤΙΚΟΣ ΜΗΧΑΝΙΚΟΣ ΜΕΛΟΣ Τ.Ε.Ε. ΠΟΝΤΟΥ 5 - ΚΙΛΚΙΣ - ΤΗΛ. 23410 76548 Α.Φ.Μ. 076178269 - Δ.Ο.Υ. ΚΙΛΚΙΣ