

ΣΥΝΤΗΡΗΣΕΙΣ ΠΛΗΤ

A/A	X	Y
A	34.689	509.503
B	93.487	574.775
Γ	407.940	508.848
Δ	49.142	568.990
Ε	91.783	551.001
Ζ	144.895	558.589
Η	99.167	550.097
Θ	152.770	550.499
Ι	1.158	550.632
Κ	28.924	545.454
Λ	107.755	548.525

ΣΥΝΤΗΡΗΣΕΙΣ ΓΥΕ

A/A	X	Y
A	407.9012	427.92508
B	407.9432	427.95038
Γ	407.9486	427.97145
Δ	407.9466	427.98217
Ε	407.9298	427.95006
Ζ	406.8295	427.94657
Η	407.2463	427.94369
Θ	409.9757	427.98399
Ι	406.8264	427.94218
Κ	407.9485	427.97900
Λ	409.9263	427.97662

ΔΙΩΜΑΤΑ - ΒΕΒΑΙΩΣΗ Ν. 651/ΖΖ
 Ο κλάδος των κτιρίων, σύμφωνα με τον Ν. 651/ΖΖ, είναι ο κλάδος των κτιρίων που έχουν κτισθεί πριν από την έναρξη της ισχύος του Ν. 651/ΖΖ και που έχουν κτισθεί σύμφωνα με τις διατάξεις του Ν. 651/ΖΖ.

ΕΡΕΥΝΑ ΑΓΡΟΤΕΜΝΟΥ
 Η έρευνα πραγματοποιήθηκε σύμφωνα με τις διατάξεις του Ν. 4030/2010, σύμφωνα με τον οποίο η έρευνα πραγματοποιείται με σκοπό την εξαγωγή των συντεταγμένων των σημείων του τεμαχίου.

ΔΙΑΤΑΞΗ ΔΙΕΥΡΥΝΣΗΣ
 Η διατάξη διευρύνει το τεμάχιο σύμφωνα με τις διατάξεις του Ν. 4030/2010, σύμφωνα με τον οποίο η διατάξη διευρύνει το τεμάχιο με σκοπό την εξαγωγή των συντεταγμένων των σημείων του τεμαχίου.

ΥΠΟΜΟΝΗ ΣΥΜΒΟΛΙΣΜΟΥ
 Η υπομονή συμβολισμού είναι η υπομονή που χρησιμοποιείται για την αναπαράσταση των σημείων του τεμαχίου.

ΚΑΛΩΣ ΗΡΕΩΣ 46
 Η κωδικός ηρεώσεως 46 είναι ο κωδικός ηρεώσεως που χρησιμοποιείται για την αναπαράσταση των σημείων του τεμαχίου.

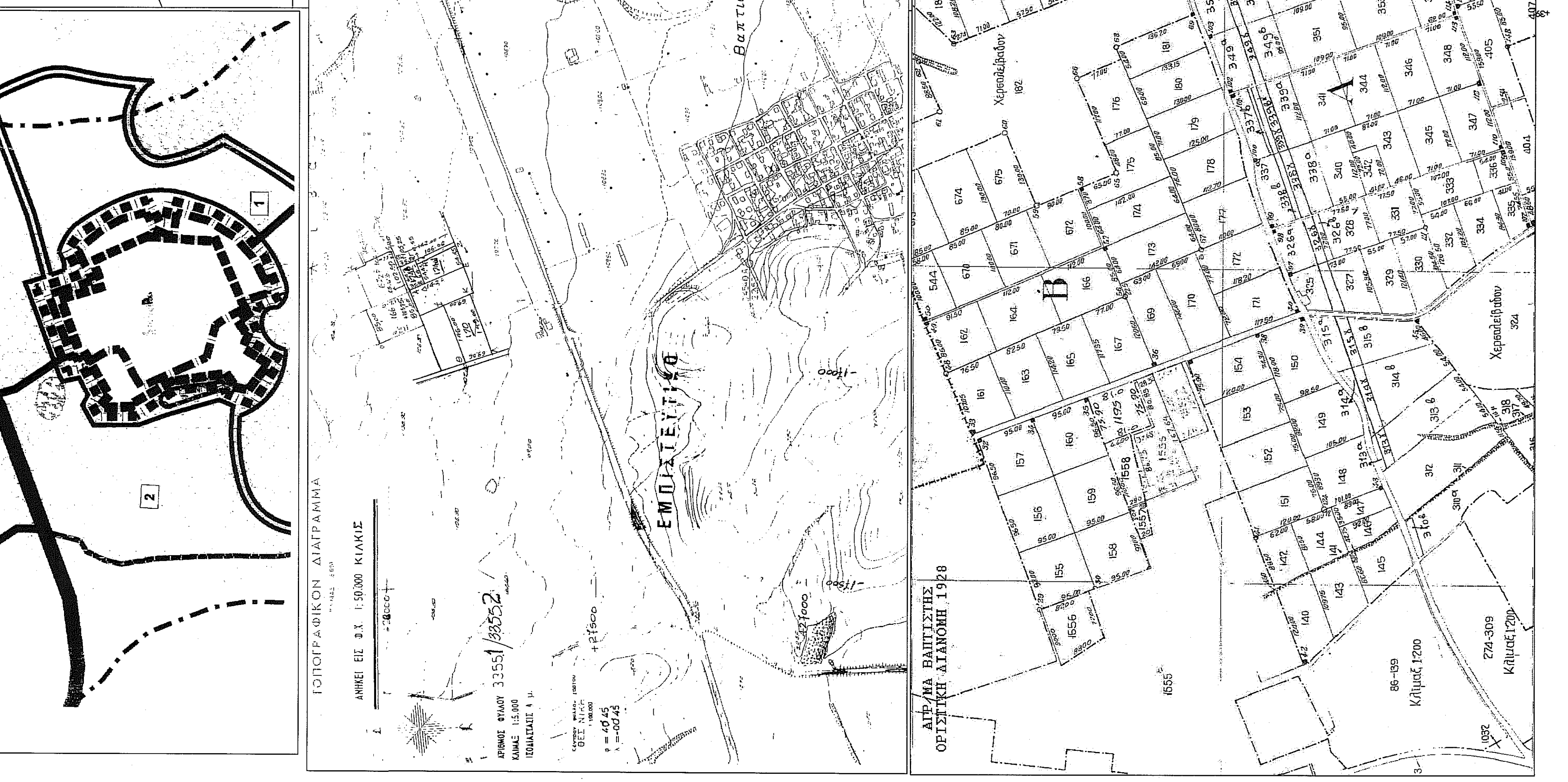
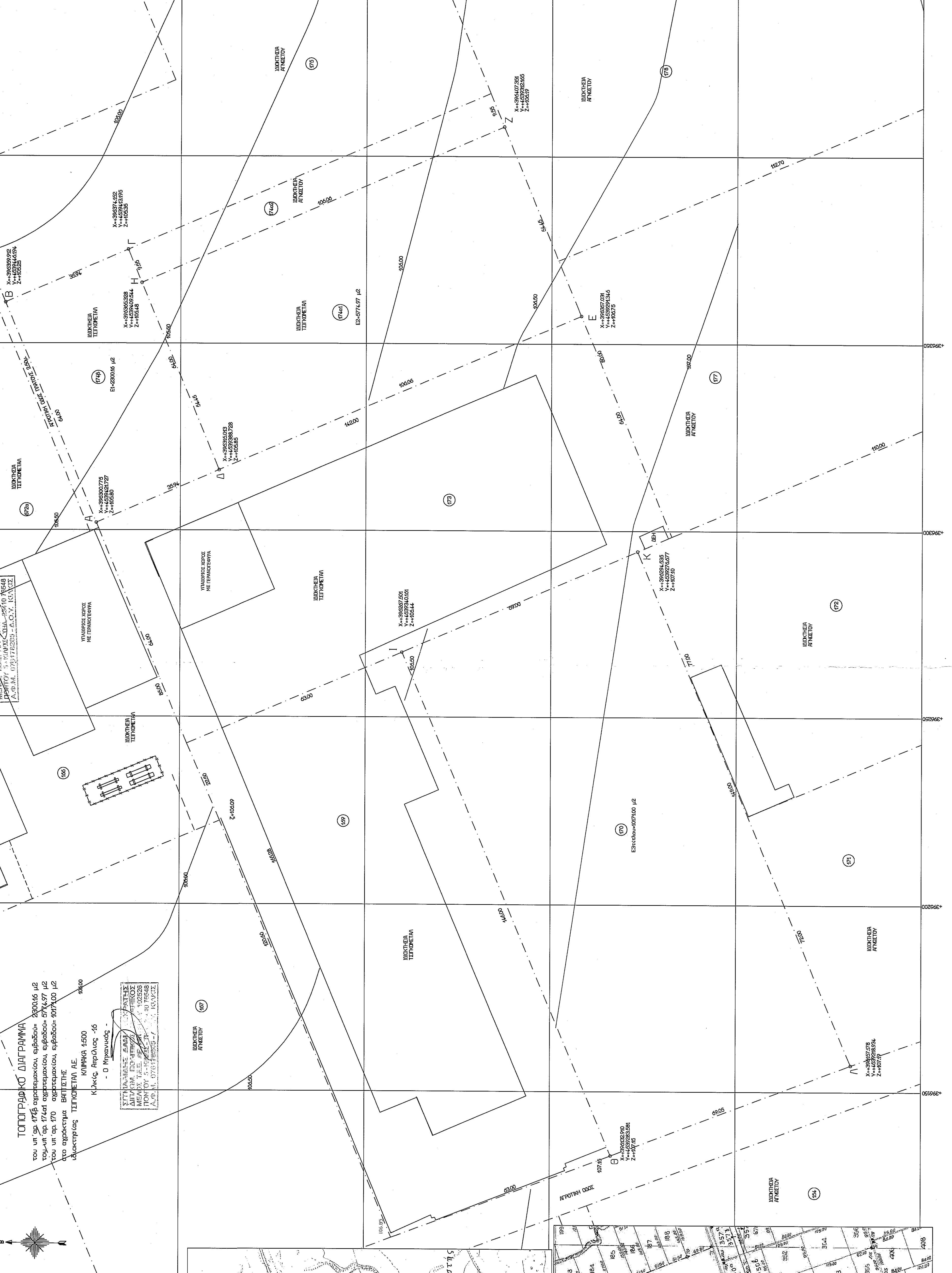

ΕΡΕΥΝΑ ΑΓΡΟΤΕΜΝΟΥ
 Η έρευνα πραγματοποιήθηκε σύμφωνα με τις διατάξεις του Ν. 4030/2010, σύμφωνα με τον οποίο η έρευνα πραγματοποιείται με σκοπό την εξαγωγή των συντεταγμένων των σημείων του τεμαχίου.

ΔΙΑΤΑΞΗ ΔΙΕΥΡΥΝΣΗΣ
 Η διατάξη διευρύνει το τεμάχιο σύμφωνα με τις διατάξεις του Ν. 4030/2010, σύμφωνα με τον οποίο η διατάξη διευρύνει το τεμάχιο με σκοπό την εξαγωγή των συντεταγμένων των σημείων του τεμαχίου.

ΥΠΟΜΟΝΗ ΣΥΜΒΟΛΙΣΜΟΥ
 Η υπομονή συμβολισμού είναι η υπομονή που χρησιμοποιείται για την αναπαράσταση των σημείων του τεμαχίου.

ΚΑΛΩΣ ΗΡΕΩΣ 46
 Η κωδικός ηρεώσεως 46 είναι ο κωδικός ηρεώσεως που χρησιμοποιείται για την αναπαράσταση των σημείων του τεμαχίου.

ΕΡΕΥΝΑ ΑΓΡΟΤΕΜΝΟΥ
 Η έρευνα πραγματοποιήθηκε σύμφωνα με τις διατάξεις του Ν. 4030/2010, σύμφωνα με τον οποίο η έρευνα πραγματοποιείται με σκοπό την εξαγωγή των συντεταγμένων των σημείων του τεμαχίου.

ΔΙΑΤΑΞΗ ΔΙΕΥΡΥΝΣΗΣ
 Η διατάξη διευρύνει το τεμάχιο σύμφωνα με τις διατάξεις του Ν. 4030/2010, σύμφωνα με τον οποίο η διατάξη διευρύνει το τεμάχιο με σκοπό την εξαγωγή των συντεταγμένων των σημείων του τεμαχίου.

ΥΠΟΜΟΝΗ ΣΥΜΒΟΛΙΣΜΟΥ
 Η υπομονή συμβολισμού είναι η υπομονή που χρησιμοποιείται για την αναπαράσταση των σημείων του τεμαχίου.

ΚΑΛΩΣ ΗΡΕΩΣ 46
 Η κωδικός ηρεώσεως 46 είναι ο κωδικός ηρεώσεως που χρησιμοποιείται για την αναπαράσταση των σημείων του τεμαχίου.

ΕΡΕΥΝΑ ΑΓΡΟΤΕΜΝΟΥ
 Η έρευνα πραγματοποιήθηκε σύμφωνα με τις διατάξεις του Ν. 4030/2010, σύμφωνα με τον οποίο η έρευνα πραγματοποιείται με σκοπό την εξαγωγή των συντεταγμένων των σημείων του τεμαχίου.

ΤΕΧΝΙΚΟ ΓΡΑΦΕΙΟ
 ΜΕΛΕΤΗ - ΕΠΙΒΑΡΥΣΗ - ΚΑΤΑΣΚΕΥΗ
 ΔΙΑΤΑΞΗ & ΔΙΕΥΡΥΝΣΗ ΕΡΓΩΝ
ΣΤΡΑΛΛΙΑΣ Α. ΣΩΚΡΑΤΗΣ
 ΔΙΠΛ. ΠΛΟΤΕΚΝΟΜΕΤΡΟΛΟΓΟΣ
 ΠΡΩΤΟΒ. ΚΑΤ. 007.24.1411

ΕΡΓΟΔΟΤΗΣ: ΣΥΓΚΟΜΕΤΑΛ Α.Ε.

ΕΡΓΟ:

ΘΕΣΗ: ΕΚΤΟΣ ΣΥΣΤΗΜΑΤΟΣ ΑΓΡΟΤΕΜΝΟΥ ΒΑΡΥΤΗΤΕΣ - Ν. ΚΙΛΙΚΙΑΣ

ΘΕΜΑ: Αριθμός Σχεδίου

ΤΟΠΟΓΡΑΦΙΚΟ

ΚΑΙΜΑΚΑ: 1:500

ΧΡΟΝΟΣ ΜΕΛΕΤΗΣ: ΑΠΡΙΛΙΟΣ 2016

ΘΕΩΡΗΤΗ ΥΠΗΡΕΣΙΑ: ΣΦΡΑΓΙΔΑ - ΥΠΟΓΡΑΦΗ