

ΤΟΠΟΓΡΑΦΙΚΟ ΔΙΑΓΡΑΜΜΑ
Ιδιοκτησίας: Ι. Μ. ΑΓΙΑΣ ΠΑΡΑΣΚΕΥΗΣ

ΑΠΟΣΠΑΣΜΑ ΠΙΝΑΚΙΔΑΣ
ΓΥΣ ΦΥΛΛΟ 6267/7
ΚΛΙΜΑΚΑ 1:5000

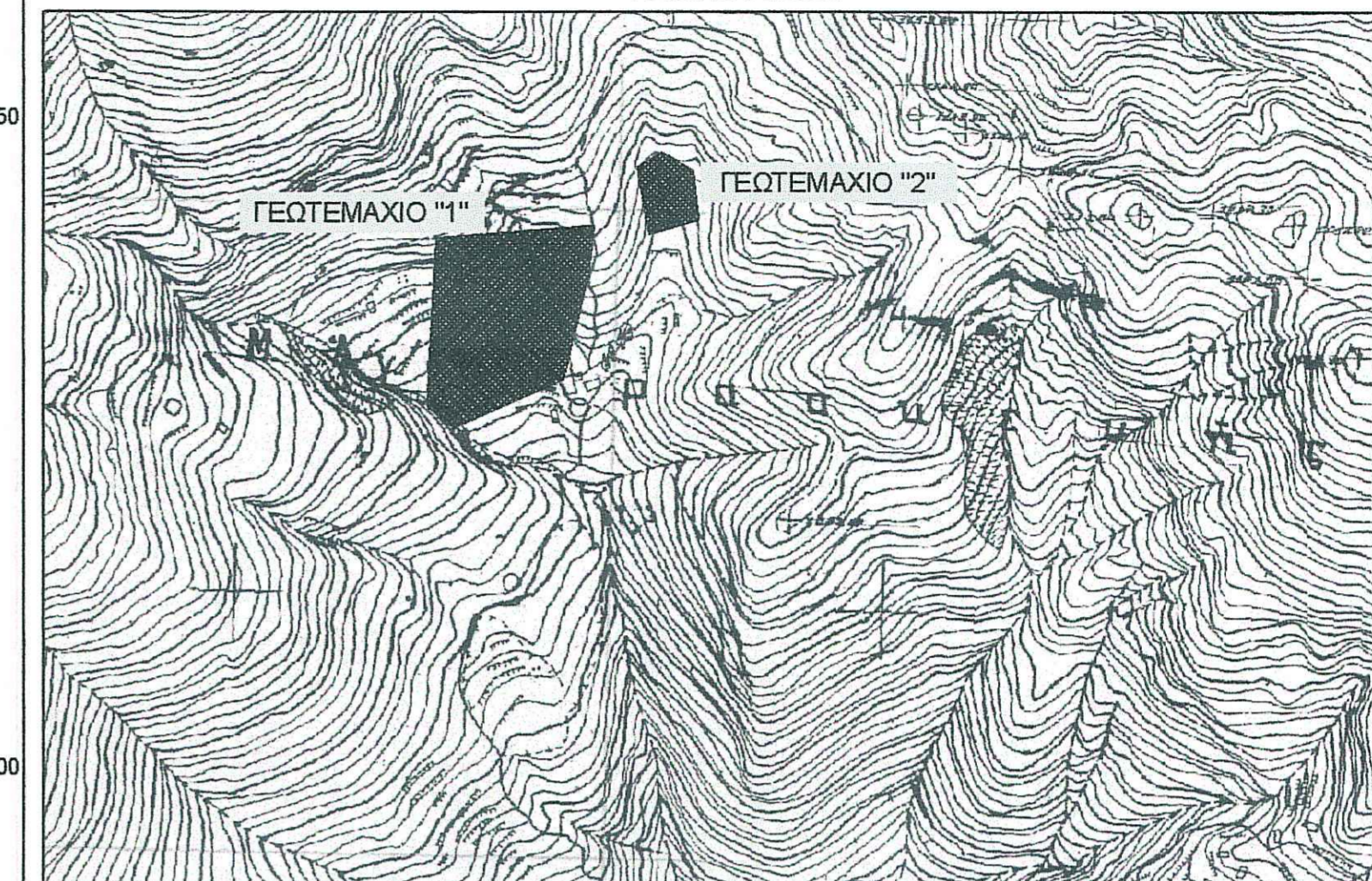

ΑΠΟΣΠΑΣΜΑ ΟΡΘΟΦΩΤΟΧΑΡΤΗ
ΕΚΧΑ Α.Ε.
ΑΝΕΥ ΚΛΙΜΑΚΑΣ



ΔΗΛΩΣΗ ΜΗΧΑΝΙΚΟΥ

Με ατομική μου ευθύνη και γνωρίζοντας της συνέπειες που θα προκύψουν από ανακριβή τοποθέτηση της έκτασης στα αποσπάσματα του χάρτη ΓΥΣ κλίμακας 1:5000 ορθοφωτοχάρτη και τις κυρώσεις που προβλέπονται από τις διατάξεις της παρ. 6 του αρθρ.22 του Ν.1599/1986 ΔΗΛΩΝΩ ότι η θέση, οι διαστάσεις και το σχήμα των γεωτεμαχίων "1" & "2" όπως αποτυπώνονται στο παρόν απόσπασμα χάρτη/ ορθοφωτοχάρτη και μου υποδείχθηκαν από εκπρόσωπο της Ιεράς Μονής είναι ακριβείς.

ΜΑΪΟΣ 2016
Ο ΣΥΝΤΑΚΤΗΣ

ΘΕΟΔΩΡΟΣ Κ. ΚΑΛΥΒΑΣ
ΠΟΛΙΤΙΚΟΣ ΜΗΧΑΝΙΚΟΣ - Ε.Δ.Ε.
ΜΑΥΡΑΓΑΝΗ 3 - Τ.Κ. 152 69
ΤΗΛ. 6528940 - ΑΘΗΝΑ - ΠΑΠΑΓΓΟΥ
ΑΦΜ. 007639596 - ΔΟΥ. ΧΟΛΑΡΟΥ

ΔΗΛΩΣΗ Ν.651/77

Τα γεωτεμάχια που απεικονίζονται στο παρόν τοπογραφικό διάγραμμα, βρίσκονται στη θέση "ΑΓΙΑ ΠΑΡΑΣΚΕΥΗ" Κοινότητας Βαχλίας Γορτυνία-Αρκαδίας, εκτός εγκεκριμένου ρυμοτομικού σχεδίου ή ορίου οικισμού, του Δήμου Δημητσάνας.

Το γεωτεμάχιο "1" περιγράφεται με τα στοιχεία (Α,Β,Γ,Δ,Ε,Ζ,Η,Α), έχει εμβαδόν 15115.01 τ.μ. και είναι άρτιο και οικοδομήσιμο σύμφωνα με τις ισχύουσες πολεοδομικές διατάξεις.

Το γεωτεμάχιο "2" περιγράφεται με τα στοιχεία (Θ,Ι,Κ,Λ,Μ,Θ), έχει εμβαδόν 2133.95 τ.μ. και δεν είναι άρτιο και οικοδομήσιμο σύμφωνα με τις ισχύουσες πολεοδομικές διατάξεις.

Ο ΜΗΧΑΝΙΚΟΣ

ΘΕΟΔΩΡΟΣ Κ. ΚΑΛΥΒΑΣ
ΠΟΛΙΤΙΚΟΣ ΜΗΧΑΝΙΚΟΣ - Ε.Δ.Ε.
ΜΑΥΡΑΓΑΝΗ 3 - Τ.Κ. 152 69
ΤΗΛ. 6528940 - ΑΘΗΝΑ - ΠΑΠΑΓΓΟΥ
ΑΦΜ. 007639596 - ΔΟΥ. ΧΟΛΑΡΟΥ

Θέση: "ΑΓΙΑ ΠΑΡΑΣΚΕΥΗ" Κοινότητα Βαχλίας Γορτυνία-Αρκαδίας
Δημος Δημητσάνας

Θέμα: Τοπογραφικό Διάγραμμα

Ο Συντάξας Μηχανικός

ΘΕΟΔΩΡΟΣ Κ. ΚΑΛΥΒΑΣ
ΠΟΛΙΤΙΚΟΣ ΜΗΧΑΝΙΚΟΣ - Ε.Δ.Ε.
ΜΑΥΡΑΓΑΝΗ 3 - Τ.Κ. 152 69
ΤΗΛ. 6528940 - ΑΘΗΝΑ - ΠΑΠΑΓΓΟΥ
ΑΦΜ. 007639596 - ΔΟΥ. ΧΟΛΑΡΟΥ

ΚΛΙΜΑΚΑ

1:500

ΗΜΕΡΟΜΗΝΙΑ

Μάιος 2016

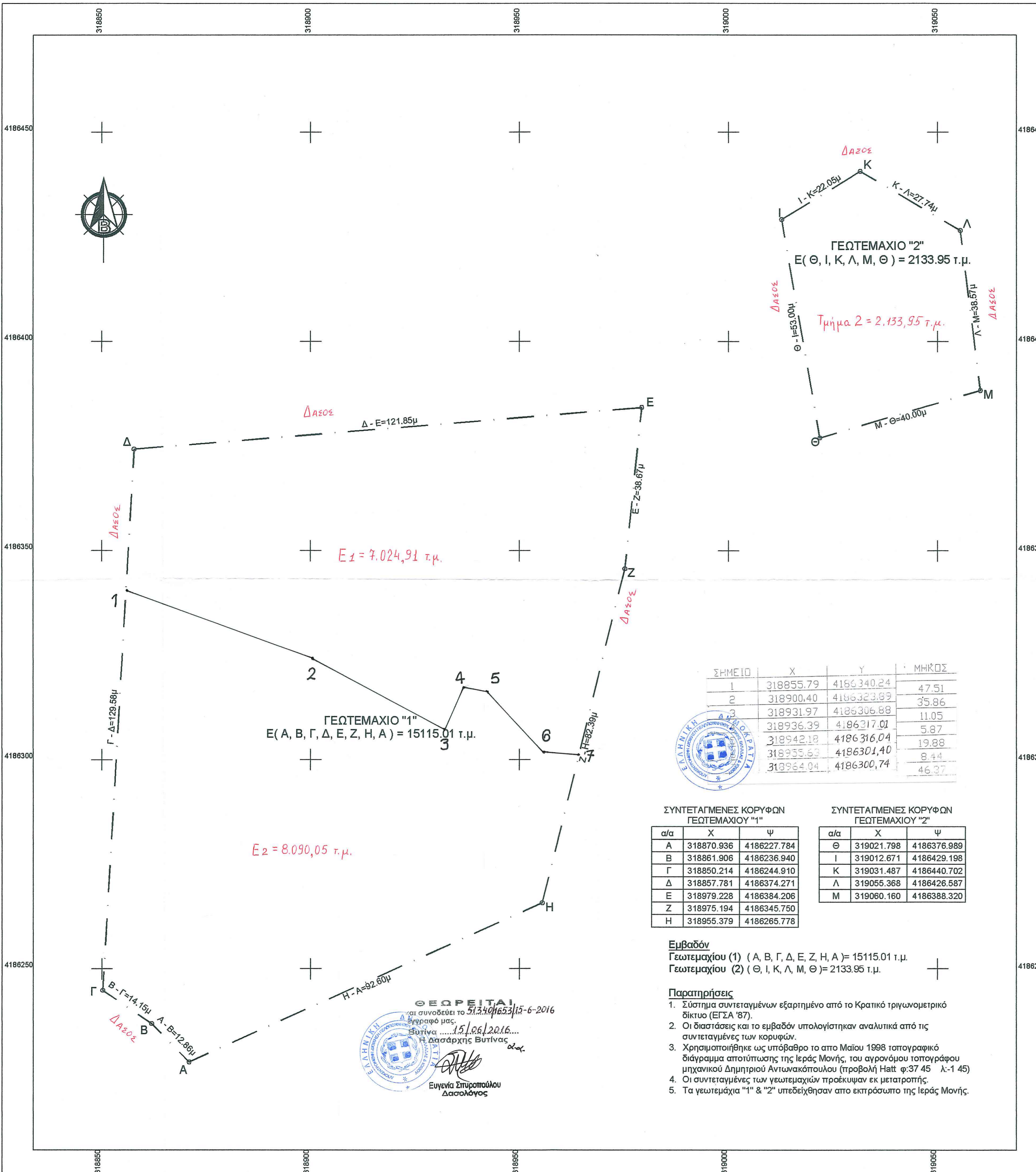

ΣΗΜΕΙΟ	X	Y	ΜΗΚΟΣ
1	318855.79	4186340.24	47.51
2	318900.40	4186323.89	35.86
3	318931.97	4186306.88	11.05
4	318936.39	4186217.01	5.87
5	318942.18	4186316.04	19.88
6	318955.63	4186301.40	8.44
7	318964.04	4186300.74	46.37

ΣΥΝΤΕΤΑΓΜΕΝΕΣ ΚΟΡΥΦΩΝ
ΓΕΩΤΕΜΑΧΙΟΥ "1"

α/α	X	Ψ
A	318870.936	4186227.784
B	318861.906	4186236.940
Γ	318850.214	4186244.910
Δ	318857.781	4186374.271
Ε	318979.228	4186384.206
Ζ	318975.194	4186345.750
Η	318955.379	4186265.778

ΣΥΝΤΕΤΑΓΜΕΝΕΣ ΚΟΡΥΦΩΝ
ΓΕΩΤΕΜΑΧΙΟΥ "2"

α/α	X	Ψ
Θ	319021.798	4186376.989
Ι	319012.671	4186429.198
Κ	319031.487	4186440.702
Λ	319055.368	4186426.587
Μ	319060.160	4186388.320

Εμβαδόν

Γεωτεμαχίου (1) (Α, Β, Γ, Δ, Ε, Ζ, Η, Α) = 15115.01 τ.μ.
Γεωτεμαχίου (2) (Θ, Ι, Κ, Λ, Μ, Θ) = 2133.95 τ.μ.

Παρατηρήσεις

1. Σύστημα συντεταγμένων εξαρτημένο από το Κρατικό τριγωνομετρικό δίκτυο (ΕΓΣΑ '87).
2. Οι διαστάσεις και το εμβαδόν υπολογίστηκαν αναλυτικά από τις συντεταγμένες των κορυφών.
3. Χρησιμοποιήθηκε ως υπόβαθρο το από Μάϊου 1998 τοπογραφικό διάγραμμα αποτύπωσης της Ιεράς Μονής, του αγρονόμου τοπογράφου μηχανικού Δημητρίου Αντωνοκόπουλου (προβολή Gauss φ:37 45 λ:1 45).
4. Οι συντεταγμένες των γεωτεμαχίων προέκυψαν εκ μετατροπής.
5. Τα γεωτεμάχια "1" & "2" υπεδείχθησαν από εκπρόσωπο της Ιεράς Μονής.

ΘΕΩΡΕΙΤΑΙ
οι συνοδεύει το 51.3.40/653/15-6-2016
αριθμό μας.
Βαθμιαία15/06/2016...
Η Δασάρχης Βυτίνας α.α.
Ευγενία Σπυροπούλου
Δασολόγος