

ΨΗΛΟΚΑΣΤΡΟ (ΔΡΑΜΑΣ)

ΣΥΜΠΛΗΡΩΜΑΤΙΚΗ ΔΙΑΝΟΜΗ 1958

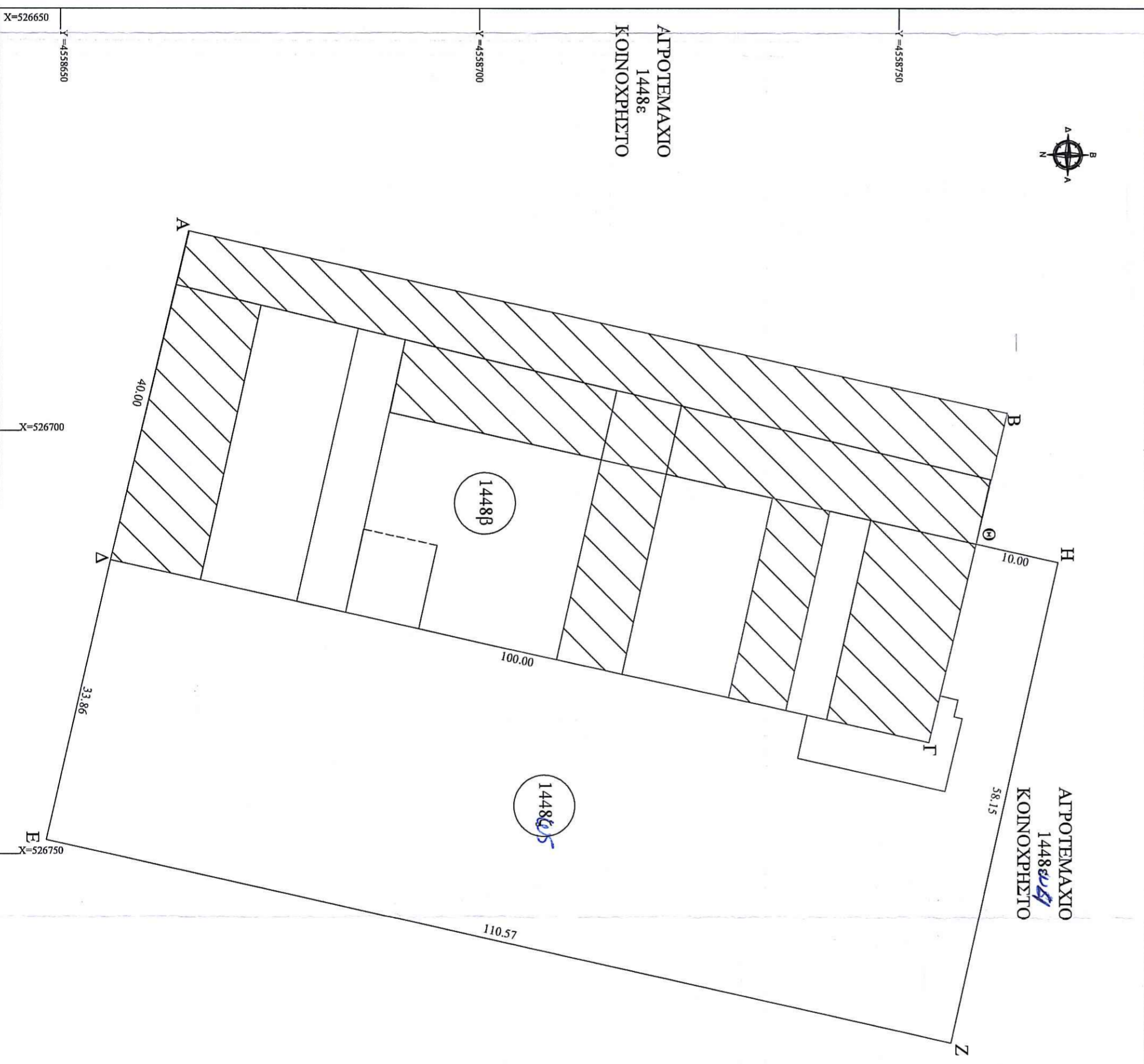
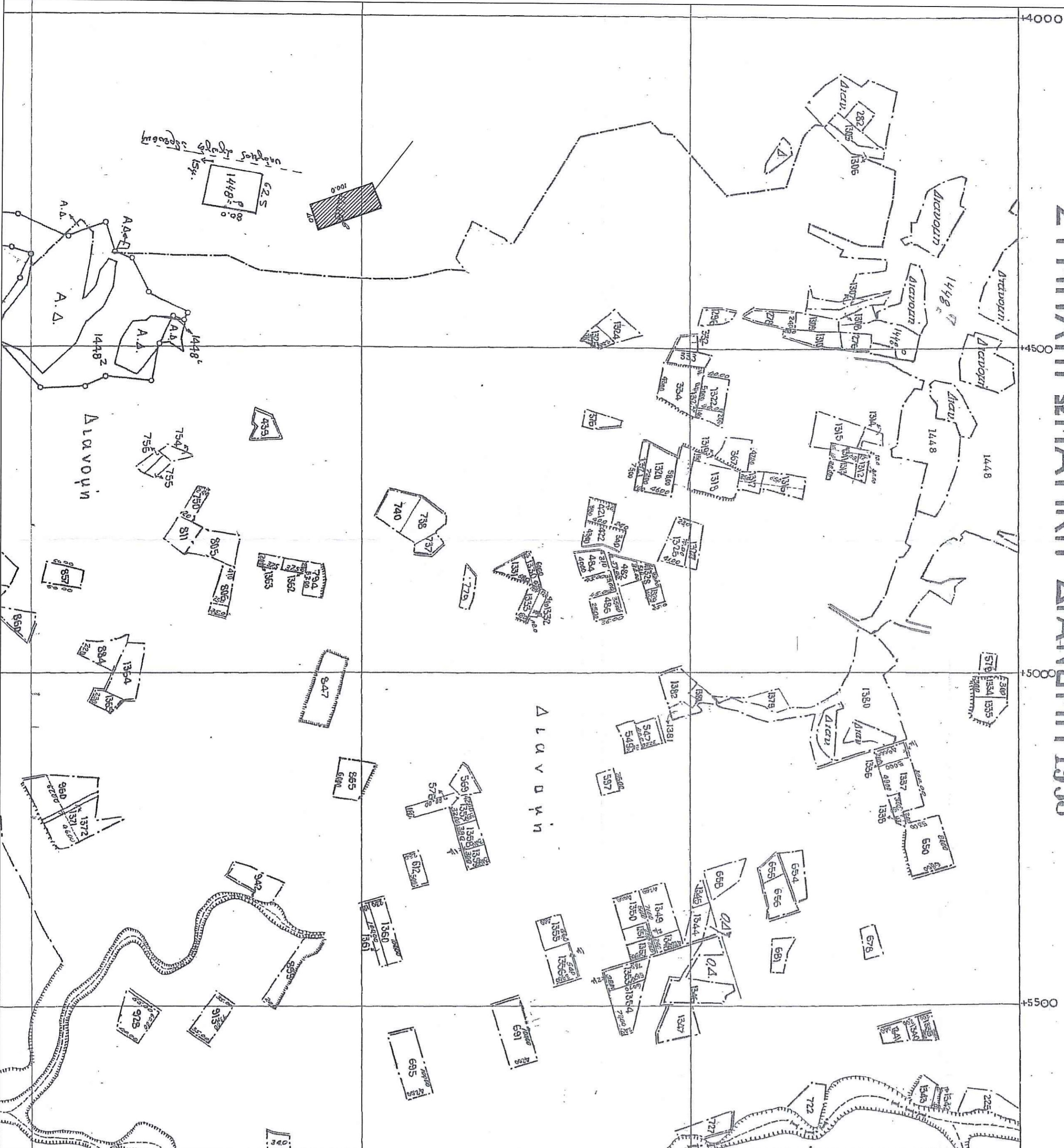

| α/α | X (m) | Y (m) |
|-----|------------|-------------|
| A | 526676.371 | 4358665.332 |
| B | 526697.926 | 4358763.000 |
| T | 526736.839 | 4358753.735 |
| A | 526715.281 | 4358656.084 |
| A | 526676.387 | 4358665.425 |

E = 4.000,00τ.μ.

| ΣΥΝΝΕΣ ΚΟΡΥΦΩΝ 1448B ΣΥΣΤΗΜΑ ΑΝΑΦΟΡΑΣ ΕΠ'Α 87 | | |
|---|------------|-------------|
| α/α | X (m) | Y (m) |
| Θ | 526713.434 | 4358759.308 |
| H | 526715.612 | 4358769.068 |
| Z | 526772.366 | 4358756.401 |
| E | 526748.280 | 4358648.489 |
| T | 526715.281 | 4358656.084 |
| A | 526736.839 | 4358753.735 |
| Θ | 526713.434 | 4358759.308 |

E = 4.000,00τ.μ.

ΒΕΒΑΙΩΣΗ

Ο κτήσι βεβαίωση ιδιοκτησίας των αγροτεμαχίων Α-Β-Γ-Δ-Α, Β-Ε-Ζ-Γ-Β δηλώνει υπεβλήθη ότι το εμβαδόν και τα όρια των αγροτεμαχίων που είναι αυτής, όπως αυτά φαίνονται στο Τοπογραφικό Διάγραμμα και όπως τα υπεβλήθη. Επίσης βεβαίωνα ότι στο τα αγροτεμάχια που δεν διέχονται γραμμής Δ.Ε.Η, υπήρξης τήσης.

Ο Βεβαίωση

ΥΠΕΡΘΥΝΗ ΔΗΛΩΣΗ

Ο υπογράφων Μακρής Γεωργιος, Διπλ. Πολιτικός Μηχανικός Α.Π.Θ., βεβαίωνα, σύμφωνα με το άρθρο 5 του Ν. 651/1977, ότι τα αγροτεμάχια με αριθμούς 1448B, 1448Γ, που περιλαμβάνονται στο παρόν, με τα στοιχεία Α-Β-Γ-Δ-Α και Θ-Η-Ζ-Ε-Δ-Γ-Θ με εμβαδά E_α = 4.000 τ.μ., E_β = 4.000 τ.μ., αντίστοιχα:

Α) Κείνται εντός αγροκτημάτων συστημολογικής διανομής Ψηλοκάστρου (1958)

Β) Έχουν τα αναφερόμενα στο σχεδιάγραμμα: Πλευρικές διαστάσεις, Γωνιώδεις ιδιοκτησίες, εμβαδά και σύνορα με τις γειτονικές τοπικοδομικές διατάξεις στην περιοχή, τα αγροτεμάχια είναι όμοια και οικοδομήσιμα.

Γ) Δεν ευρίσκονται σε πέλας, αγκυρά, παραλία, βίθιο ή αρχαιολογικό χώρο.

Δ) Τα άνω εκκλήθη δεν υπάγονται στις διατάξεις του αρ. 12 του ν. 1337/83 και ουδεμίως δεν έχουν υποχρέωση εισφοράς σε γη και χρήμα.

Ε) Σύμφωνα με τον Ν.2308/95 τα αγροτεμάχια δεν υπάγονται σε περιοχή Κτηματολογίου.

ΣΤ) Από τα αγροτεμάχια δε διέχονται γραμμής μεταφοράς της ΔΕΗ υψηλής τάσης.

20/10/2015
Ο υπογράφων Μηχανικός

| | |
|---|-------------|
| ΕΡΓΟΔΟΤΗΣ | |
| ΒΟΥΤΑΤΖΟΓΛΟΥ ΑΝΑΣΤΑΣΙΟΣ | |
| ΤΙΤΛΟΣ ΜΕΛΕΤΗΣ | |
| ΑΔΕΙΑ ΔΕΥΤΕΡΙΑΣ ΚΤΗΝΟΤΡΟΦΙΚΗΣ ΜΟΝΑΔΑΣ | |
| ΠΕΡΙΟΧΗ ΜΕΛΕΤΗΣ | |
| ΨΗΛΟΚΑΣΤΡΟ ΑΗΜΟΣ ΠΑΡΑΝΕΣΤΙΟΥ ΝΟΜΟΣ ΔΡΑΜΑΣ | |
| ΜΑΚΡΗΣ ΓΕΩΡΓΙΟΣ | |
| ΔΙΠΛ. ΠΟΛΙΤΙΚΟΣ ΜΗΧΑΝΙΚΟΣ Α.Π.Θ. | |
| ΛΑΜΠΡΑΝΙΔΟΥ 14, ΔΡΑΜΑ | |
| ΦΩΜΑ ΣΧΕΔΙΟΥ | ΚΑΙΜΑΚΑ |
| 1:500 | |
| ΤΟΠΟΓΡΑΦΙΚΟ ΔΙΑΓΡΑΜΜΑ | ΑΡ. ΣΧΕΔΙΟΥ |
| 1 | |
| Ο ΣΥΝΤΑΞΑΣ | ΘΕΩΡΗΣΗ |
| ΑΡΑΜΑ | 20/10/2015 |
| 20/10/2015 | |

ΤΡΑΠΕΖΑ Β. ΜΑΚΡΗΣ
ΑΔΕΙΑ ΚΑΤΑΣΤΑΣΗΣ ΜΗΧΑΝΙΚΟΣ
ΜΕΛΟΣ Τ.Ε.Ε. ΔΡ. ΜΗΤΡΩΟΥ 114862
ΑΦΜ: 135626069 ΔΟΥ ΔΡΑΜΑΣ

Συντάκτης: 8934/21-6-16
Υπογραφή: 21-6-2016
Ε.Γ.Γ.

Αποστολή με: Εξόφληση