

ΑΠΟΣΠΑΣΜΑ ΧΑΡΤΗ Γ.Υ.Σ. 1:50.000 (355)

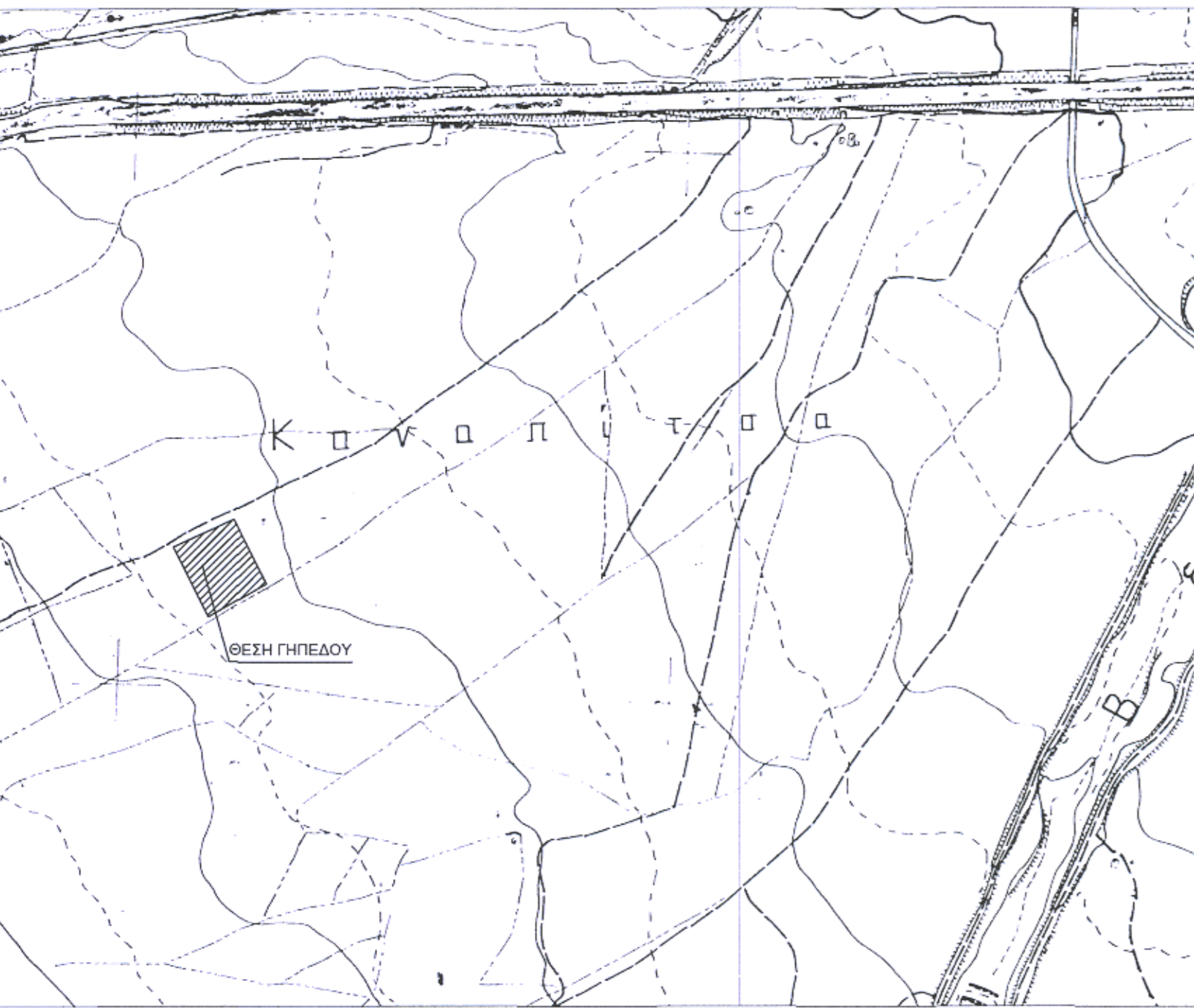

ΑΠΟΣΠΑΣΜΑ ΧΑΡΤΗ Γ.Υ.Σ. 1:5.000 (5365-1)



**ΥΠΟΜΝΗΜΑ ΣΥΜΒΟΛΩΝ**

○	ΚΟΡΥΦΗ ΓΕΩΤΕΜΑΧΙΟΥ
⚡	ΣΤΥΛΟΣ ΔΕΗ
⚡	ΔΙΑΜΟΡΦ. ΣΤΑΘΜΗ ΣΕ ΚΑΤΟΧΗ
---	ΧΩΜΑΤΟΔΡΟΜΟΣ
---	ΟΡΙΟ ΑΠΑΛΟΤΡΙΩΣΗΣ
-x-	ΣΥΡΜΑΤΟΠΕΡΙΦΡΑΣΗ
==	ΜΑΝΔΡΟΤΟΙΧΟΣ
---	ΟΡΙΟ ΓΕΩΤΕΜΑΧΙΟΥ-ΓΗΠΕΔΟΥ ΜΕ ΔΙΠΛΑΝΗ ΙΔΙΟΚΤΗΣΙΑ
---	ΟΡΙΟ ΓΕΩΤΕΜΑΧΙΟΥ-ΓΗΠΕΔΟΥ ΜΕ ΔΡΟΜΟ
---	ΑΞΟΝΑΣ ΟΔΟΥ
---	ΤΕΧΤΗΤΟ ΠΡΑΝΕΣ
---	ΞΕΡΟΛΗΘΙΑ
---	ΙΣ 12
---	ΙΣΟΓΕΙΟ ΜΟΝΟΡΟΦΟ ΔΙΩΡΟΦΟ
---	ΠΛΑΚΟΚΕΠΕΣ ΚΕΡΑΜΟΣΚΕΠΕΣ
---	ΑΠΟΘΗΚΗ
⊗	ΓΕΩΤΡΗΣΗ - ΠΗΓΑΔΙ

**ΠΡΑΞΗ**  
 Η έκταση η οποία απεικονίζεται στο παρόν τοπογραφικό διάγραμμα με στοιχεία Α, Β, Γ, Δ, Ε, Ζ, Η, Θ, Ι, Α και εμβαδόν 4.112,87 τ.μ. στη θέση ΚΑΝΑΠΙΤΣΑ του Δ.Δ. ΑΧΙΝΟΥ του Δήμου Στυλιδας σύμφωνα με τις διατάξεις του άρθρου 3 παρ. 6 του Ν. 998/78, όπως ισχύει, με Λαμία 14-06-2016 Αποσπασματικό Διορισμό.

**ΘΕΩΡΕΙΤΑΙ**  
 και προσαρτάται στο αριθ. 3494/10334/2016 έγγραφό μας Λαμία 14-06-2016 Αποσπασματικό Διορισμό.

Κατ' Εξουσιοδότηση  
 Μητρώβ. Γεωργίου

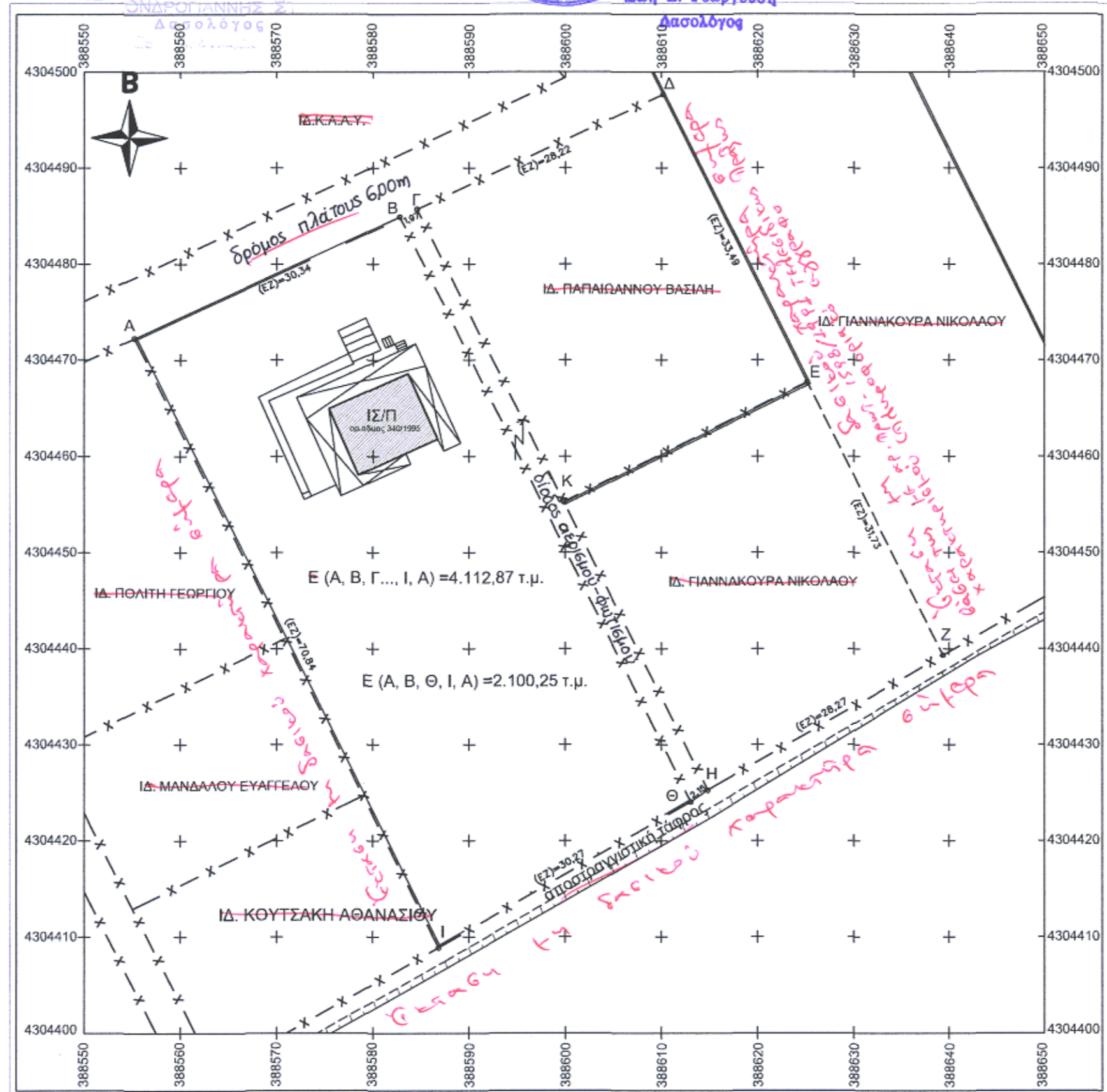

**ΥΠΟΜΝΗΜΑ**

Α.1. ΠΙΝΑΚΑΣ ΣΥΝΤΕΤΑΓΜΕΝΩΝ ΚΟΡΥΦΩΝ ΓΗΠΕΔΟΥ (Ε.Γ.Σ.Α. '87)

Κορυφή	X	Y	Li,i+1
A	388555,22	4304472,24	--
B	388582,79	4304484,89	30,34
Γ	388584,58	4304485,70	1,97
Δ	388810,16	4304497,63	28,22
Ε	388625,15	4304467,68	33,49
Ζ	388639,35	4304439,30	31,73
Η	388614,81	4304425,26	28,27
Θ	388613,04	4304424,04	2,15
Ι	388586,85	4304408,86	30,27
Α	388555,22	4304472,24	70,84

**Α.2. ΕΜΒΑΔΟΜΕΤΡΗΣΗ**

i. Σύμφωνα με σημερινή εμβαδομέτρηση  
 Με τη βοήθεια των ορθογώνιων συντεταγμένων των κορυφών του:  
 $E = \frac{1}{2} \sum (X_i + X_{i+1}) (Y_i - Y_{i+1})$   
 $E = (A, B, \Gamma, \dots, I, A) = 4.112,87 \text{ τ.μ.}$   
 $E = (A, B, \Theta, I, A) = 2.100,25 \text{ τ.μ.}$   
 $E = (\Gamma, \Delta, E, K, \Gamma) = 953,02 \text{ τ.μ.}$   
 $E = (K, E, Z, H, K) = 920,82 \text{ τ.μ.}$

ii. Κατά τίτλους ιδιοκτησίας  
 Πωλητήριο οριζόντιας ιδιοκτησίας 4669/6-8-1990 (Συμβ/φου Οικονόμου Μαρίας)  
 $E = (A, B, \Gamma, \dots, I, A) = 4.000,00 \text{ τ.μ.}$   
 $E = (A, B, \Theta, I, A) = 2.000,00 \text{ τ.μ.}$

**Α.3. ΥΠΟΜΝΗΜΑ ΣΥΣΤΗΜΑΤΟΣ ΑΝΑΦΟΡΑΣ**  
 Ελληνικό Γεωδαιτικό Σύστημα Αναφοράς 1987 (Ε.Γ.Σ.Α. '87)

Για τις μετρήσεις χρησιμοποιήθηκε διπλόσυχνο γεωδαιτικό GPS τύπου Geotax.Z.max.Net. Η ακρίβεια των μετρήσεων όσον αφορά οριζοντιογραφικά είναι 1cm ± 1ppm και υψομετρικά 2cm ± 1ppm

**Α.4. ΔΗΛΩΣΗ ΥΛΟΠΟΙΗΣΗΣ ΟΡΙΩΝ**  
 Ο υπογεγραμμένος Λέλης Στυλιανός ως συνιδιοκτήτης του γηπέδου με τα στοιχεία (Α, Β, Γ, ..., Ι, Α) δηλώνω υπεύθυνα ότι τα όρια που υποδείξα και φαίνονται στο παρόν τοπογραφικό διάγραμμα είναι ορθά.

**Β.1. ΟΡΟΙ ΚΑΙ ΠΕΡΙΟΡΙΣΜΟΙ ΔΟΜΗΣΗΣ**  
 Εκτός Σχεδίου Πόλεως: Π.Δ. 24/31-5-1985, ΦΕΚ 270/Δ, ΑΡΘΡΟ 1 όπως τροποποιήθηκε από τον Ν.3212 24/31-12-2003, ΦΕΚ 308/Α', άρθρο 10 παρ.1 & άρθρο 23 παρ.3

- α. ΓΕΝΙΚΟΙ ΟΡΟΙ**  
 Για γήπεδα εκτός σχεδίου απαιτούνται:
- Ελάχιστο εμβαδόν 4.000 τ.μ.
  - Μέγιστο ποσοστό κάλυψης 10 %
  - Πλάγιες αποστάσεις 15 μ.
  - Μέγιστος συντελεστής δόμησης 0,2
  - Μέγιστος αριθμός ορόφων 2
  - Μέγιστο ύψος 7,50 μ.
  - Στέγη +1,20 μ.

**ΤΕΧΝΙΚΟ ΓΡΑΦΕΙΟ ΜΕΛΕΤΩΝ**  
**ΛΕΛΗΣ ΚΩΝΣΤΑΝΤΙΝΟΣ ΧΟΡΜΟΒΑ ΚΩΝΣΤΑΝΤΙΝΑ**  
 Πολιτικός Μηχανικός Α.Π.Θ.  
 M.Sc. Αντισεισμικός Σχεδιασμός Τεχνικών Έργων  
 Ανθήλης 8 - Λαμία Τ.Κ.35100  
 Τηλ : 6973733764 / 6973322679  
 e-mail: info@lelis.gr / info@chormova.gr

**ΚΥΡΙΟΣ ΕΡΓΟΥ:** ΛΕΛΗΣ ΣΤΥΛΙΑΝΟΣ - ΣΦΗΚΟΠΟΥΛΟΥ ΒΑΣΙΛΙΚΗ

**ΕΡΓΟ:** ΠΡΑΞΗ ΧΑΡΑΚΤΗΡΙΣΜΟΥ

**ΘΕΣΗ:** ΘΕΣΗ "ΚΑΝΑΠΙΤΣΑ", Τ.Κ. ΑΧΙΝΟΥ, Δ.Ε. ΕΧΙΝΑΙΩΝ, ΔΗΜΟΣ ΣΤΥΛΙΔΑΣ Π.Ε. ΦΘΙΩΤΙΔΑΣ

**ΚΑΤ. ΜΕΛΕΤΗΣ:** ΤΟΠΟΓΡΑΦΙΚΗ

**ΤΙΤΛΟΣ ΣΧΕΔΙΟΥ:** ΤΟΠΟΓΡΑΦΙΚΟ ΔΙΑΓΡΑΜΜΑ ΓΗΠΕΔΟΥ

<b>ΜΕΛΕΤΗΤΕΣ</b> ΛΕΛΗΣ ΚΩΝΣΤΑΝΤΙΝΟΣ ΠΟΛΙΤΙΚΟΣ ΜΗΧΑΝΙΚΟΣ	<b>ΚΛΙΜΑΚΑ</b> 1:500	<b>αριθμός σχεδίου</b> <b>ΤΟΠΟ</b> <b>01</b>
<b>ΣΤΑΔΙΟ ΜΕΛΕΤΗΣ</b> ■ ΠΡΟΜΕΛΕΤΗ-01 □ ΟΡΙΣΤΙΚΗ □ ΕΦΑΡΜΟΓΗΣ	<b>ΙΑΝΟΥΑΡΙΟΣ 2012</b>	<b>κωδικός σχεδίου</b> 117.003.300-01

**Ο ΜΗΧΑΝΙΚΟΣ**

**ΚΩΝΣΤΑΝΤΙΝΟΣ ΣΤΥΛ. ΛΕΛΗΣ**  
 ΔΙΠΛΩΜ. ΠΟΛΙΤΙΚΟΣ ΜΗΧΑΝΙΚΟΣ Α.Π.Θ.  
 ΜΣΕ ΑΝΤΙΣΕΙΣΜΙΚΟΣ ΣΧΕΔΙΑΣΤΗΣ ΤΕΧΝΙΚΟΝ ΕΡΓΩΝ  
 ΜΕΛΟΣ Τ.Ε.Ε. ΑΡΙΘΜΟΣ ΜΗΤΡΩΟΥ 116444  
 ΑΝΘΗΛΗΣ 8 - ΛΑΜΙΑ - ΤΗΛ. 22310 32897

**ΘΕΩΡΗΣΗ ΥΠΗΡΕΣΙΑΣ**