

ΕΜΒΛΑΔΟΜΕΤΡΗΣΗ ΓΗΤΕΑΟΥ

Με τη βοήθεια
των ορθογωνικών συντεταγμένων
των κορυφών του

| ΣΗΜΕΙΟ | X | Y | ΜΗΚΟΣ |
|--------|-----------|------------|-------|
| A | 360787,15 | 4105911,66 | 6,57 |
| B | 360780,79 | 4105910,02 | 4,73 |
| F | 360776,21 | 4105908,83 | 12,99 |
| A | 360763,80 | 4105909,12 | 7,38 |
| E | 360756,74 | 4105902,99 | 5,43 |
| Z | 360751,15 | 4105901,30 | 5,44 |
| H | 360745,94 | 4105899,75 | 4,79 |
| Θ | 360741,36 | 4105898,35 | 9,58 |
| I | 360744,48 | 4105899,29 | 12,28 |
| K | 360751,64 | 4105877,71 | 19,52 |
| A | 360751,64 | 4105898,43 | 7,69 |
| M | 360759,33 | 4105898,55 | 9,02 |
| N | 360768,06 | 4105896,27 | 9,80 |
| Ξ | 360777,47 | 4105893,54 | 8,36 |
| O | 360785,46 | 4105891,08 | 8,22 |
| T | 360793,26 | 4105848,50 | 23,39 |
| P | 360791,90 | 4105873,85 | 22,86 |
| Σ | 360789,18 | 4105896,54 | 15,25 |
| Α | 360787,15 | 4105911,66 | |

$E=1/2 \sum (X_i + X_{i+1})(Y_i - Y_{i+1})$

$E = 2226,37 \mu 2$

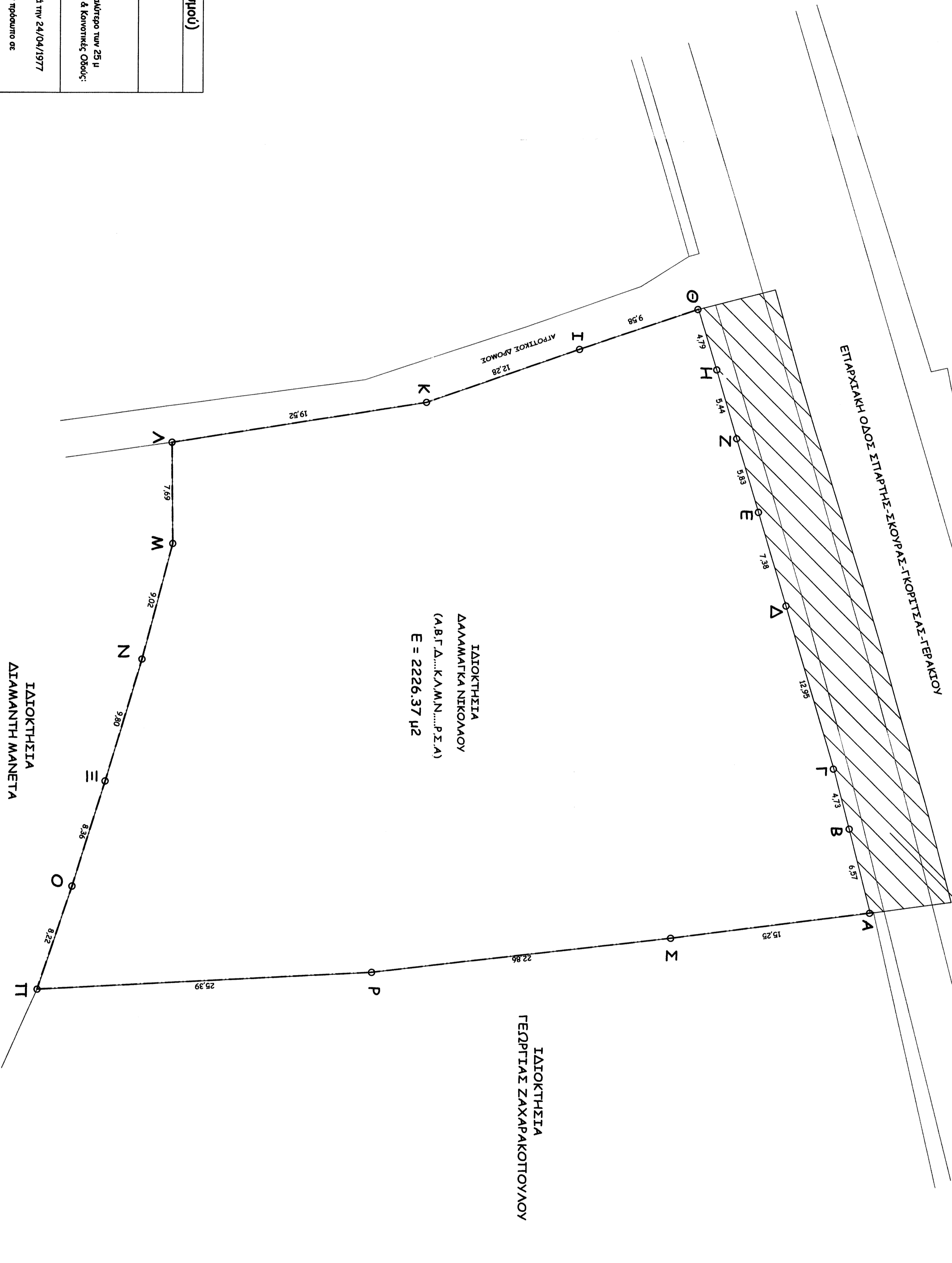
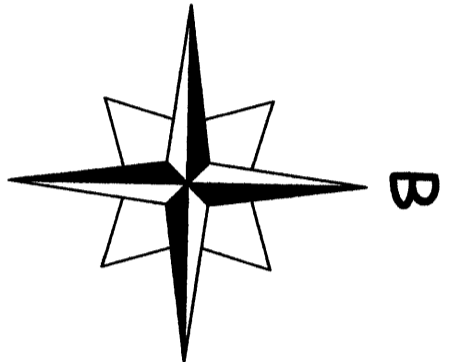

Σημερινή 15-6-2016
Ο υπεύθυνος των έργων
ΤΕΡΠΙΔΟΣ & ΖΑΚΚΑΣ
ΔΑΔΟΛΟΓΟΙΣ

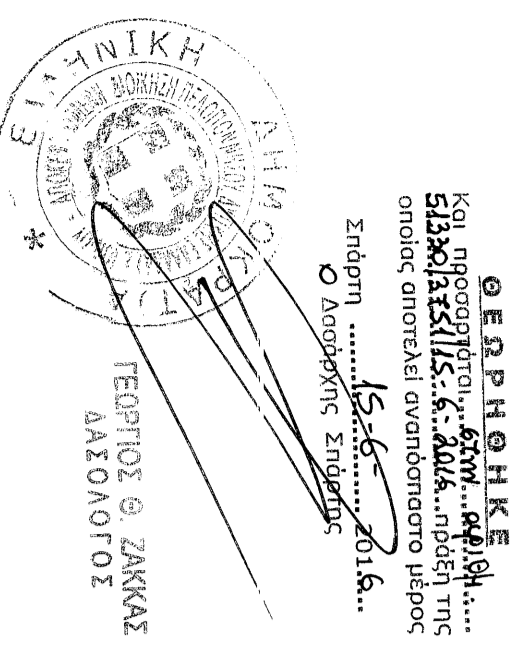

ΟΡΟΙ ΔΟΜΗΣΗΣ (Εκτός ορίων οικισμού)

Διατάγματα
ΤΠ.Α.Δ.Α.Α.Α. (ΦΕΚ 270/Α/11.5.88)
Ομοε. πολεοδομ. (ΦΕΚ 10/Α/Φ.90/10 του Ν.3212/03 (ΦΕΚ 308/Α/31.2.03))

Αρμόδια κατά Κανόνες:
Εγκυριο Επιδόμ. 4000τ.μ.
Εγκυριο πολεοδομ. σε Κοινότητα Ο.Π.Α. Τηλεμετρικών του 1923 με κλίμακα 1:25.000
Τα κτίσματα με πρόσωπο σε Διεθνείς, Εθνικές, Επαγγελματικές, Δημοτικές & Κοινοτικές Οδοές:
Τύπος: 40τ.μ. Βάθος: 40μ & Επιδόμ. 4000τ.μ.

Αρμόδια κατά Τεχνικές:
Τα έργα ζώνης των Τόκων, Καλυμν. & Οικισμών με ομοία είχαν κατά την 24/04/1977
Εγκυριο Επιδόμ. 2000τ.μ.
Τα κτίσματα που κτίστηκαν σύμφωνα με τον Πολεοδομ. του Πολεοδομ. Τ.Π.Α. έχουν πρόσωπο σε Διεθνείς, Εθνικές, Επαγγελματικές, Δημοτικές & Κοινοτικές Οδοές και
α) Έχουν οριζ. 12.11.1962. : Τύπος: 40τ.μ. Βάθος: 40μ.
β) Έχουν οριζ. 12.09.1964. : Τύπος: 20τ.μ. Βάθος: 30μ.
γ) Έχουν οριζ. 17.10.1978. : Τύπος: 20τ.μ. Βάθος: 40μ.
δ) Τα κτίσματα που δημιουργήθηκαν μετά 17.10.1978 έχουν την διαμόρφωση του κτίσματος Τ.Π.Α. και έχουν Επιδόμ. 4000τ.μ.

ΔΗΛΩΣΗ Ν. 651/77

Το ανωτέρω με τα στοιχεία (Α.Β.Γ.Δ.,...Κ.Α.Μ.Ν.,...Ρ.Σ.Α) βρίσκεται στη θέση "Μύρου", εκτός των ορίων του οικισμού Αφύσσου του Δήμου Στράτης και είναι φάρτιο και οικοδομήσιμο κατά παράβλεψη καθώς έχει πρόσωπο σε επαρχιακή οδό και προϋπάρχει μαζί με το τμήμα το οποίο απαλλοτριώθηκε της 17/10/1978 σύμφωνα με τους όρους δήμησης που ισχύουν σήμερα

ο υπεύθυνος
ΑΝΑΣΤΑΣΙΟΣ Σ. ΚΑΡΕΤΑΝΑΚΟΣ
Π.Ο.Α. ΜΗΧΑΝΙΚΟΣ Ε.Μ.Π.
ΜΕΛΟΣ Τ.Ε.Ε. Δ.Σ. ΠΕΡΙΟΧΟΥ 909356
ΕΠΙΚΟΛΗΤΗ 904956 - ΤΗΛ: 27310 35285
ΑΦΜ: 074934986 - ΔΟΥ: ΣΤΡΑΤΗΣ

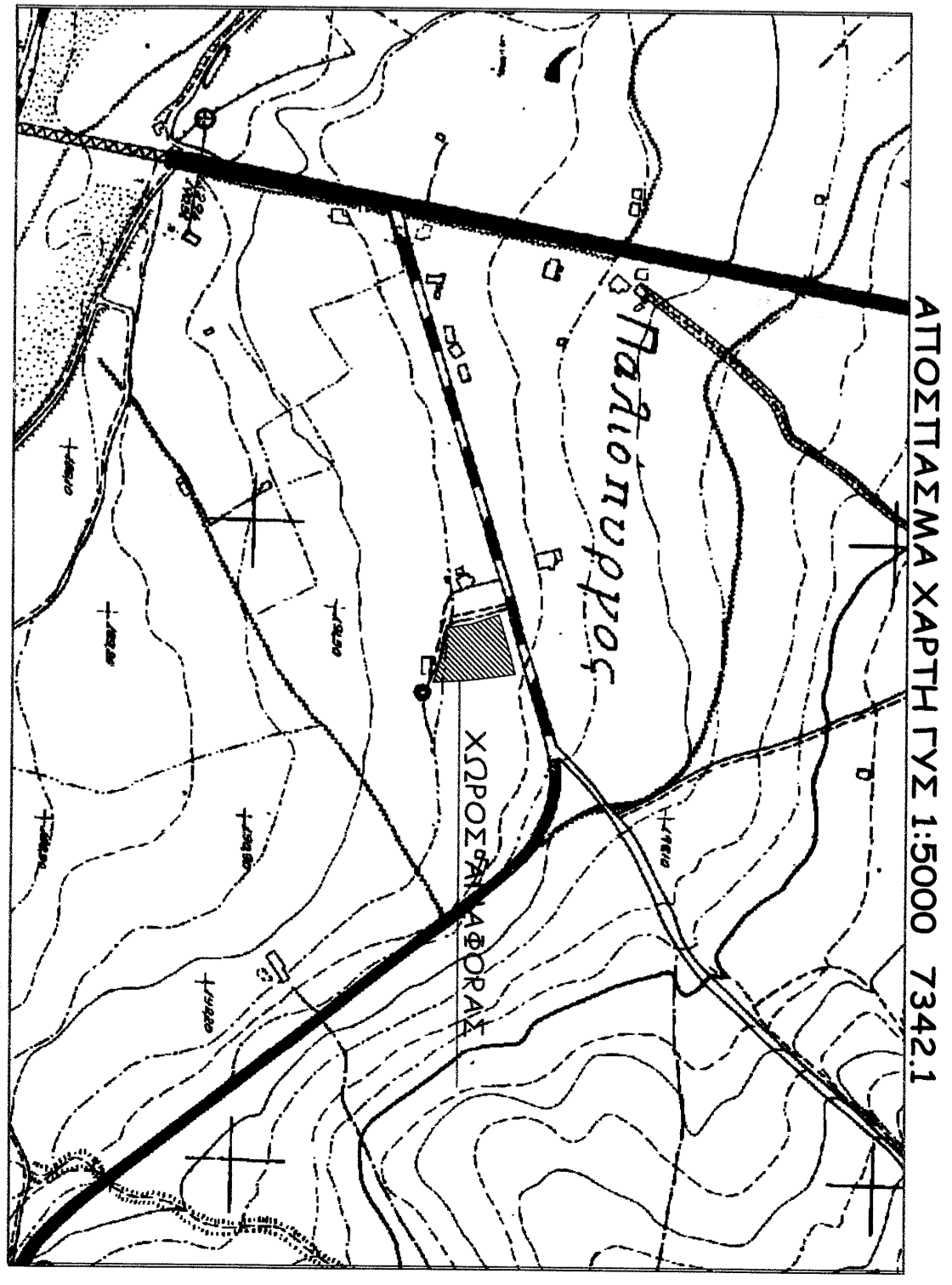

ΥΠΟΜΝΗΜΑ

ΤΟΠΟΓΡΑΦΙΚΟ ΔΙΑΓΡΑΜΜΑ
ΚΑΛΩΣΚΑ 1:200
ΕΠΡΟ- ΑΠΟΤΥΠΩΣΗ ΙΔΙΟΚΤΗΤΙΑΣ
ΙΔΙΟΚΤ. ΔΑΔΑΜΑΤΙΚΑΣ ΝΙΚΟΛΑΟΣ
ΘΕΣΗ "Μύρου" ΑΦΥΣΣΟΥ ΔΗΜΟΥ ΣΤΡΑΤΗΣ
ΕΠΙΚΟΛΗΤΗ
ΜΑΡΤΙΟΣ 2016

ο υπεύθυνος
ΑΝΑΣΤΑΣΙΟΣ Σ. ΚΑΡΕΤΑΝΑΚΟΣ
Π.Ο.Α. ΜΗΧΑΝΙΚΟΣ Ε.Μ.Π.
ΜΕΛΟΣ Τ.Ε.Ε. Δ.Σ. ΠΕΡΙΟΧΟΥ 909356
ΕΠΙΚΟΛΗΤΗ 904956 - ΤΗΛ: 27310 35285
ΑΦΜ: 074934986 - ΔΟΥ: ΣΤΡΑΤΗΣ

Τα όρια του ακινήτου υποδείχθηκαν από τον ιδιοκτήτη.

ο ιδιοκτήτης
ΑΝΑΣΤΑΣΙΟΣ ΚΑΡΕΤΑΝΑΚΟΣ
ΤΟΛΜΙΣΣΟ ΜΗΧΑΝΙΚΟΣ
ΕΠΙΚΟΛΗΤΗ

ο υπεύθυνος των εργασιών στο Γεωγραφικό Διαγράμμα είναι ος Ελληνικός Κτηματολόγος σύμφωνα με το άρθρο 11, παρ. 1 του Ν. 2712/1999 (ΦΕΚ 10/Α/Φ.90/10 του Ν. 3212/03) και σύμφωνα με το άρθρο 11, παρ. 1 του Ν. 2712/1999 (ΦΕΚ 10/Α/Φ.90/10 του Ν. 3212/03).