

ΣΗΜΕΙΟ	X	Y	ΜΗΚΟΣ
1	388050.70	4089318.59	30.56
2	388079.78	4089309.20	38.85
3	388116.02	4089295.21	29.18
4	388145.12	4089292.98	29.88
5	388174.98	4089291.84	32.12
6	388206.97	4089288.91	31.49
7	388238.42	4089290.42	39.32
8	388277.61	4089287.18	9.96
9	388286.66	4089283.02	25.47
10	388299.92	4089261.28	54.10
11	388245.95	4089264.98	29.79
12	388239.60	4089235.88	45.51
13	388284.94	4089232.00	15.73
14	388296.58	4089221.42	37.95
15	388291.29	4089183.84	22.08
16	388311.03	4089173.97	19.51
17	388306.80	4089154.92	44.21
18	388262.66	4089159.82	28.82
19	388234.84	4089159.82	39.93
20	388197.43	4089173.80	26.51
21	388171.91	4089180.93	44.24
22	388128.27	4089188.23	31.75
23	388096.55	4089189.72	15.93
24	388080.83	4089192.26	35.84
25	388045.16	4089188.77	11.20
26	388043.97	4089199.91	10.84
27	388044.67	4089210.73	16.81
28	388042.43	4089227.39	16.44
29	388039.56	4089243.58	12.47
30	388040.67	4089256.00	24.46
31	388041.67	4089280.44	39.20
1	388050.70	4089318.59	

Ε = 28.753,49 μ²

ΘΕΩΡΗΘΗΚΕ
 ΣΧΗΜΑΤΟΣ ΕΡΓΟΥ...
 οποιασ αποτελει αναπόσπαστο μέρος
 Σημάτη: 21-6-2016
 Ο Αρχιτέκτονας Σημάτης

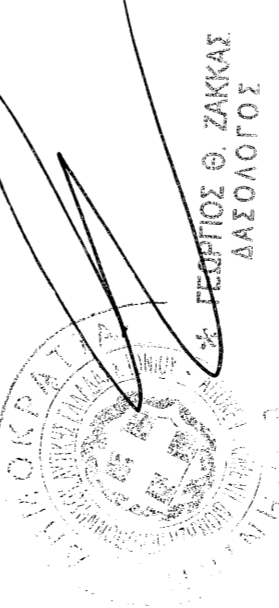

Για τον γεωγραφικό εντοπισμό του τοπογραφικού διαγράμματος χρησιμοποιήθηκε gps Leica 900 και έγινε εξάρτηση από το ελληνικό σύστημα γεωγραφικού εντοπισμού Νηρος.

Απόσπασμα Χάρτη Γ.Υ.Σ.:7355.5

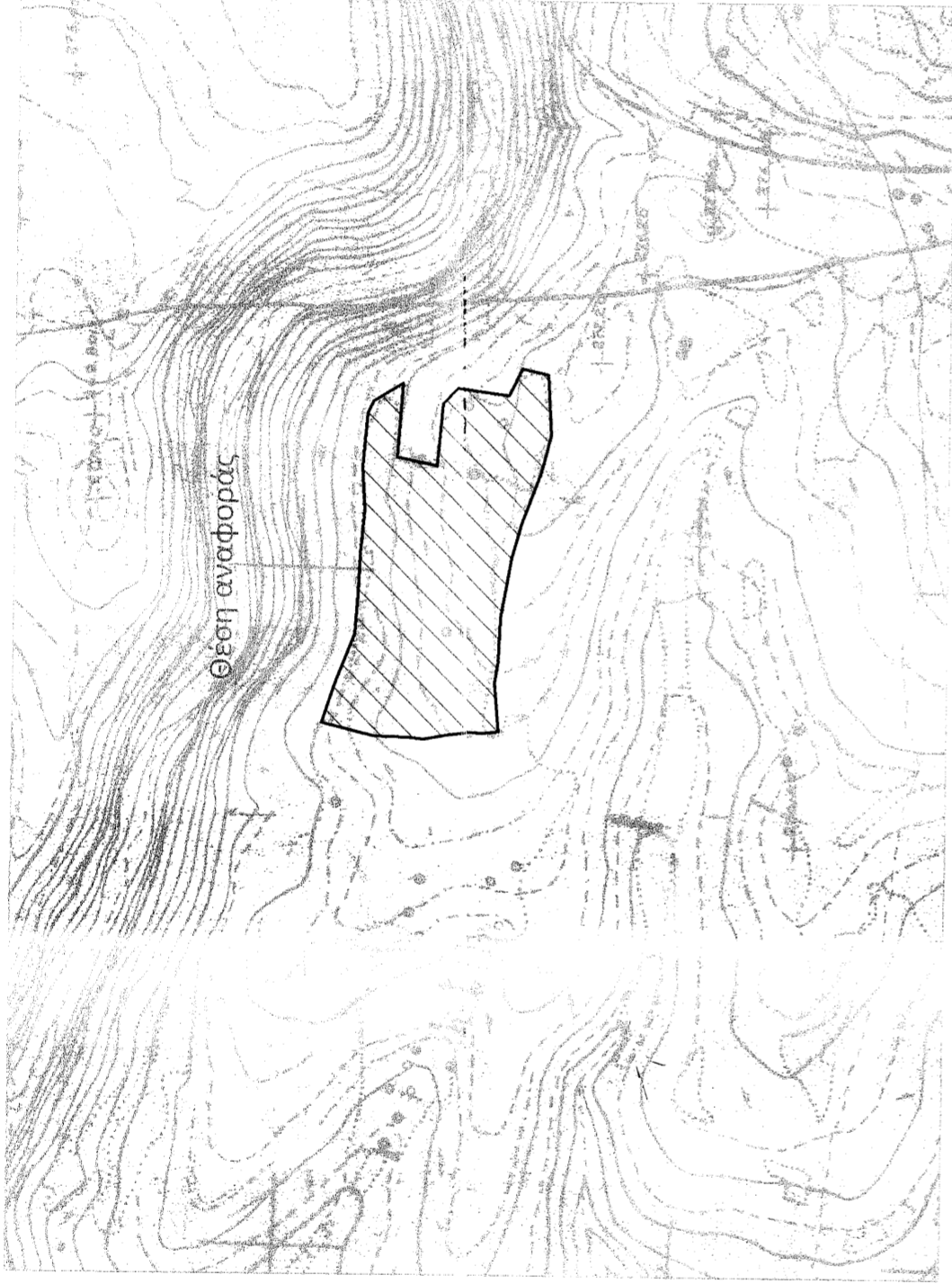

Σημάτη 21-6-2016
 Ο Αρχιτέκτονας Σημάτης

ΓΕΩΡΓΙΟΣ ΖΑΚΑΣ
 ΑΡΧΙΤΕΚΤΟΝΟΣ

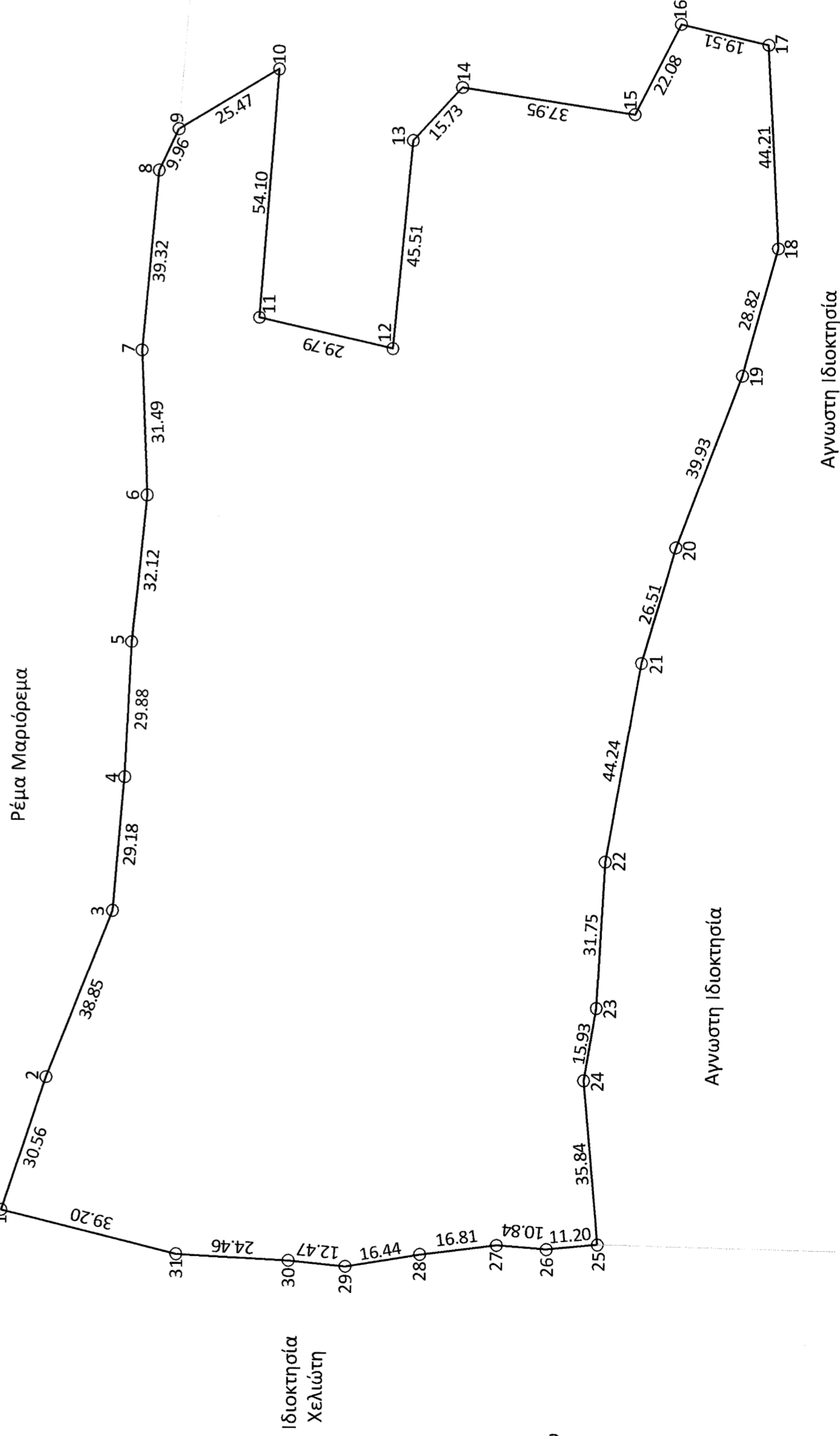

Ιδιοκτησία
 16' 00"

Αγνώστη Ιδιοκτησία

ΔΗΛΩΣΗ ΙΔΙΟΚΤΗΤΗ (Ν. 4030/2011)

Ο υπογεγραμμένος Φασμούλος Αθανάσιος δηλώνω ότι: τα αρχικά υλοποιημένα όρια του γεωτεμαχίου με στοιχεία Ε(1.2.3.4.....29.30.31.1) εμβαδού 28.753,49 τ.μ που βρίσκεται στη θέση "Λακούλα", Τ.Κ. Αλεποχωρίου, Δ. Ε. Γερονίων, Δήμου Ευρώτα, Π. Ε. Λακωνίας, υποδείχθησαν από εμένα και ευθύνομαι για την ακρίβεια των δηλούμενων ορίων του γεωτεμαχίου και για την ύπαρξη και την αιτία του δικαιωμάτος μου να ζητήσω την έκδοση άδειας δόμησης.

Ο Δηλών

(Signature)

ΤΕΧΝΙΚΟ ΓΡΑΦΕΙΟ

ΠΑΝΑΓΙΩΤΗΣ Ν. ΦΑΡΛΕΚΑΣ

ΠΟΛΙΤΙΚΟΣ ΜΗΧΑΝΙΚΟΣ Ε.Μ.Π

Μελέτες - Επιβλέψεις - Κατασκευές - Τοπογραφικά

Γεράκι Λακωνίας / Τ.Κ. 23055 Τηλ/Fax:2731071700 / Κιν:6980555500

Θέμα σχεδίου:

αριθμός σχεδίου:

Τοπογραφικό Διάγραμμα

T 1

κλίμακα: 1:1000

ημερομηνία: 13/06/2016

ΙΔΙΟΚΤΗΤΗΣ: ΦΑΣΜΟΥΛΟΣ ΑΘΑΝΑΣΙΟΣ

ΔΗΜΟΣ: ΕΥΡΩΤΑ Δ.ΔΙΑΜΕΡΙΣΜΑ: ΑΛΕΠΟΧΩΡΙΟΥ

ΘΕΣΗ: ΛΑΚΟΥΛΑ ΕΚΤΟΣ ΟΙΚΙΣΜΟΥ

ΕΜΒΑΔΟΝ ΓΕΩΤΕΜΑΧΙΟΥ: Ε(1.2.3.4.....29.30.31.1)=28.753,49 τ.μ

ΔΗΛΩΣΗ Ν. 651/77

Το υπό τα στοιχεία (1.2.3.4.....29.30.31.1) αγροτεμάχιο βρίσκεται εκτός των ορίων του Οικισμού "Αλεποχωρίου" του Δήμου Ευρώτα. Δεν περνούν καλώδια και ρεύματα υψηλής τάσης και δεν βρίσκεται σε αρχαιολογικό χώρο. Ενώ διέρχεται ρέμα πλευρικά.

Γεράκι, 13/06/2016

Ο Μηχανικός

ΠΑΝΑΓΙΩΤΗΣ Ν. ΦΑΡΛΕΚΑΣ
 ΠΟΛΙΤΙΚΟΣ ΜΗΧΑΝΙΚΟΣ Ε.Μ.Π.
 ΑΡ. ΜΗΤΡΩΟΥ ΤΕΕ 113196
 ΓΕΡΑΚΙ ΛΑΚΩΝΙΑΣ Τ.Κ. 23058
 ΤΗΛ. 2731071700 ΚΙΝ:6980555500
 ΑΦΜ: 10964272 ΔΟΥ ΣΠΑΡΤΗΣ