

ΣΗΜ. ΣΤΗΝ ΑΠΟΤΥΠΩΣΗ ΕΓΙΝΕ ΚΡΑΤΗ ΔΟΡΤΟΦΟΡΙΚΟΤ ΔΕΛΤΗ GPS ΤΟΡΦΟΝ ΕΜΒΔ. ΧΑΡΤΗ Γ.Τ.Σ 1/5000 ΣΕ ΣΤΗΛΩΣΜΟ ΜΕ ΕΠΙ ΤΟΠΟΤ ΜΕΤΡΗΣΕΙΣ. ΤΟ ΕΚΑΤΑΣΤΑΣΕΩΝ ΠΟΛΥΩΝΟΜΕΤΡΙΚΟ ΔΙΚΤΥΟ ΕΙΝΑΙ ΕΣΑΡΤΗΜΕΝΟ ΑΠΟ ΤΟ ΚΡΑΤΙΚΟ ΤΡΙΓΩΝΟΜΕΤΡΙΚΟ ΔΙΚΤΥΟ ΠΡΟΣΘΗ ΕΓ.Σ.Α. Κ.Φ.Χ. ΚΑΙ 1:100000 ΓΙΑ ΠΕΡΙΟΧΗ ΚΕΦΑΛΛΗΝΙΑ ΙΘΑΚΗ φ 28° 15' λ = 3° 15' από ΑΘΗΝΑ

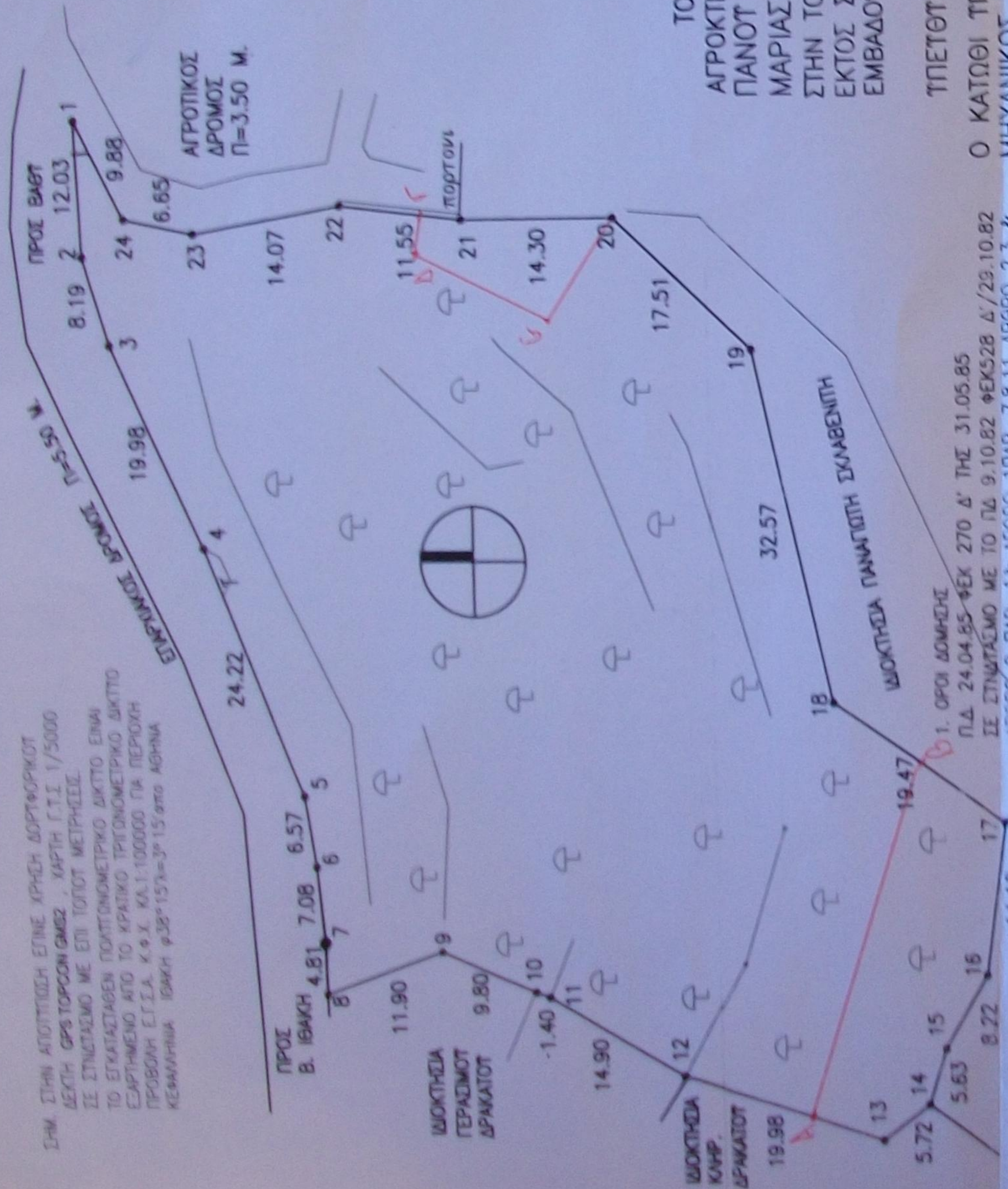

ΚΟΡ. Χ	ΕΞΑΡΤΗΣΗ ΚΟΡΤΦΟΝ ΕΓΣΑ '87
1	211330.06 4252001.91
2	211318.05 4252001.25
3	211310.25 4251998.75
4	211292.10 4251990.40
5	211269.55 4251981.55
6	211263.05 4251980.60
7	211256.00 4251980.00
8	211251.19 4251979.91
9	211255.15 4251968.69
10	211251.34 4251959.66
11	211250.84 4251958.35
12	211243.38 4251945.46
13	211237.70 4251926.30
14	211241.23 4251921.80
15	211246.60 4251920.12
16	211253.73 4251916.02
17	211267.73 4251914.16
18	211278.08 4251930.65
19	211309.80 4251938.04
20	211321.45 4251951.12
21	211321.30 4251965.42
22	211322.55 4251976.90
23	211320.05 4251990.75
24	211321.33 4251997.28

ΤΟΠΟΓΡΑΦΙΚΟ
 ΑΓΡΟΚΤΗΜΑΤΟΣ ΙΔΙΟΚΤΗΣΙΑΣ
 ΠΑΝΟΥ ΚΑΜΛΙΝΙΚΟΥ
 ΜΑΡΙΑΣ ΚΑΜΛΙΝΙΚΟΥ
 ΣΤΗΝ ΤΟΠΟΘΕΣΙΑ 'ΚΑΛΑΒΡΗ' ΙΘΑΚΗΣ
 ΕΚΤΟΣ ΣΧΕΔΙΟΥ ΠΟΛΕΩΣ ΒΑΘΕΩΣ ΙΘΑΚΗΣ
 ΕΜΒΑΔΟΥ Ε= 4465.02 Μ2

ΤΠΕΤΩΤΗ ΔΗΛΩΣΗ Ν. 651/77

Ο ΚΑΤΩΘΙ ΤΠΟΓΕΓΡΑΜΜΕΝΟΣ ΑΡΧΙΤΕΚΤ. ΜΗΧΑΝΙΚΟΣ ΓΕΡΑΣΙΜΟΣ Δ. ΔΕΤΤΕΡΑΙΟΣ ΔΗΛΩΝΩ ΟΤΙ ΤΟ ΑΚΙΝΗΤΟ ΜΕ ΣΤΟΙΧΕΙΑ: 1-2-3-4-5-6-7-8-9-10-11-12-13-14-15-16-17-18-19-20-21-22-23-24-1 ΕΙΝΑΙ ΑΡΤΙΟ ΚΑΙ ΟΙΚΟΔΟΜΗΣΙΜΟ ΤΑ ΟΡΙΑ ΤΠΕΔΕΞΕ Ο ΙΔΙΟΚΤΗΤΗΣ ΤΟ ΠΑΡΟΝ ΔΕΝ ΤΠΑΓΕΤΑΙ ΣΕ ΑΡΘΡΟ Η' ΑΠΑΓΟΡΕΥΤΙΚΗ ΔΙΑΤΑΞΗ ΤΟΥ ΝΔ1337/83

A : 20199,21/4251933,09
 B : 201922,21/4251922,09
 Γ : 201321,62/4251968,39
 Δ : 201308,00/4251969,00
 Ε : 201312,00/4251957,00

ΙΘΑΚΗ
 Ο ΜΗΧΑΝΙΚΟΣ

ΤΟΠΟΓΡΑΦΙΚΟ
 Κ=1:500

ΙΘΑΚΗ
 Ο ΜΗΧΑΝΙΚΟΣ

ΓΕΡΑΣΙΜΟΣ Δ. ΔΕΤΤΕΡΑΙΟΣ
 ΑΡΧΙΤΕΚΤΟΝ ΜΗΧΑΝΙΚΟΣ Ε.Μ.Π.
 ΜΕΛΟΣ Τ.Ε.Ε. ΑΡΧΙΤΕΚΤΟΝΩΝ
 ΒΑΘΥ ΙΘΑΚΗΣ Τ.Κ. 26070 Τ.Θ. 32832
 e-mail: detteraios@netnet.gr
 Α.Φ.Μ. 030837756 Δ.Ο.Υ. ΙΘΑΚΗΣ

ΟΔΟΙΠΟΡΙΚΟ



ΘΕΩΡΗΘΗΚΕ
 Σφραγίδα με την αρ. 11523/2541/14-6-16
 κρήνη χορηγησμού της Δ/νσης
 Δασών Κεφαλληνίας του οποίου
 αποτελεί αναπόσπαστο μέρος.

