

ΣΤΟΙΧΕΙΑ ΠΡΟΒΟΛΗΣ
 ΕΓ.Σ.Α. 87
 (Ελληνικό Γεωδαιτικό Σύστημα Αναφοράς)
 Ελλειψοειδές GRS 80
 a=6378137.00 1/f=298.257222101
 Έγκρασια Μερκατορική Προβολή
 Κεντρικός Μεσημβρινός λ=24° 00' 00"
 Κο=0.9996
 Τετμημένη Κεντρικού Μεσημβρινού: + 500 000 μ

ΓΕΩΤΕΜΑΧΙΟ
 (Α,Β,Γ,Δ,Ε,Ζ,Η,Θ,Ι,Κ,Λ,Μ,Ν,Ξ,Ο,Π,Α)
 Ε = 1379,11 μ²
ΙΔΙΟΚΤΗΣΙΑ
 Παναγιώτας, συζ. Ιωάννη Δουλάκη,
 το γένος Ηλία Γρίβα
 κτηματολογικός αριθμός: 0102326

Σημειώνω 25-4-2016
 Ο επιτόπιος επι αυτοψία
 ΓΕΩΡΓΙΟΣ Θ. ΖΑΚΚΑΣ
 ΔΑΣΟΛΟΓΟΣ

Κορυφή	X	Y	Πλευρά-Μήκος
A	342308.280	4126513.290	AB = 9.80
B	342312.859	4126521.955	BΓ = 7.74
Γ	342315.723	4126529.146	ΓΔ = 7.41
Δ	342316.617	4126536.503	ΔΕ = 1.74
Ε	342316.824	4126538.240	ΕΖ = 7.36
Ζ	342323.985	4126538.106	ΖΗ = 10.62
Η	342334.563	4126539.202	ΗΘ = 6.48
Θ	342341.029	4126539.484	ΘΙ = 5.97
Ι	342346.854	4126540.810	ΙΚ = 6.77
Κ	342353.621	4126540.699	ΚΛ = 22.86
Λ	342356.930	4126518.080	ΛΜ = 18.01
Μ	342357.240	4126500.070	ΜΝ = 3.24
Ν	342354.192	4126501.182	ΝΞ = 17.83
Ξ	342337.442	4126507.290	ΞΟ = 12.54
Ο	342325.064	4126509.330	ΟΠ = 8.10
Π	342317.028	4126510.367	ΠΑ = 9.22
Εμβαδό:	1379.11	Περίμετρος:	155.72

ΩΣΕΡΗΘΗΚΕ
 και παραρτήθηκε...
 25-4-2016
 Σπάρτη...
 ΓΕΩΡΓΙΟΣ Θ. ΖΑΚΚΑΣ
 ΔΑΣΟΛΟΓΟΣ

ΥΠΟΜΝΗΜΑ
ΑΝΑΛΥΣΗ ΕΠΙΦΑΝΕΙΩΝ
 Γεωτεμάχιο (Α,Β,Γ,Δ,Ε,Ζ,Η,Θ,Ι,Κ,Λ,Μ,Ν,Ξ,Ο,Π,Α)
 Κτηματολογικός αριθμός ιδιοκτησίας: 0102326
 α) Εμβαδό αρχικής ιδιοκτησίας: 1379,11 μ²
 β) Εμβαδό απαλλοτριωμένης έκτασης: 1379,11 μ²
 γ) Εμβαδό ανατομικού τμήματος: 0,00 μ²
 (Το γεωτεμάχιο βρίσκεται εκτός οδοκλήρου εντός της ζώνης απαλλοτρίωσης του τμήματος αυτοκινητοδρόμου Λευκτρο - Σπάρτη)
 Τα εμβαδά υπολογίστηκαν με τον μαθηματικό τύπο
 $2E = \sum x_i (y_i - y_{i-1})$
 για όλα τα σημεία.

ΑΠΟΣΠΑΣΜΑ ΤΟΠΟΓΡΑΦΙΚΩΝ ΔΙΑΓΡΑΜΜΑΤΩΝ
 ΓΕΩΓΡΑΦΙΚΗΣ ΥΠΗΡΕΣΙΑΣ ΣΤΡΑΤΟΥ Φ.Χ. 7320/1 & 7320/3 (ΚΛ. 1/5000)

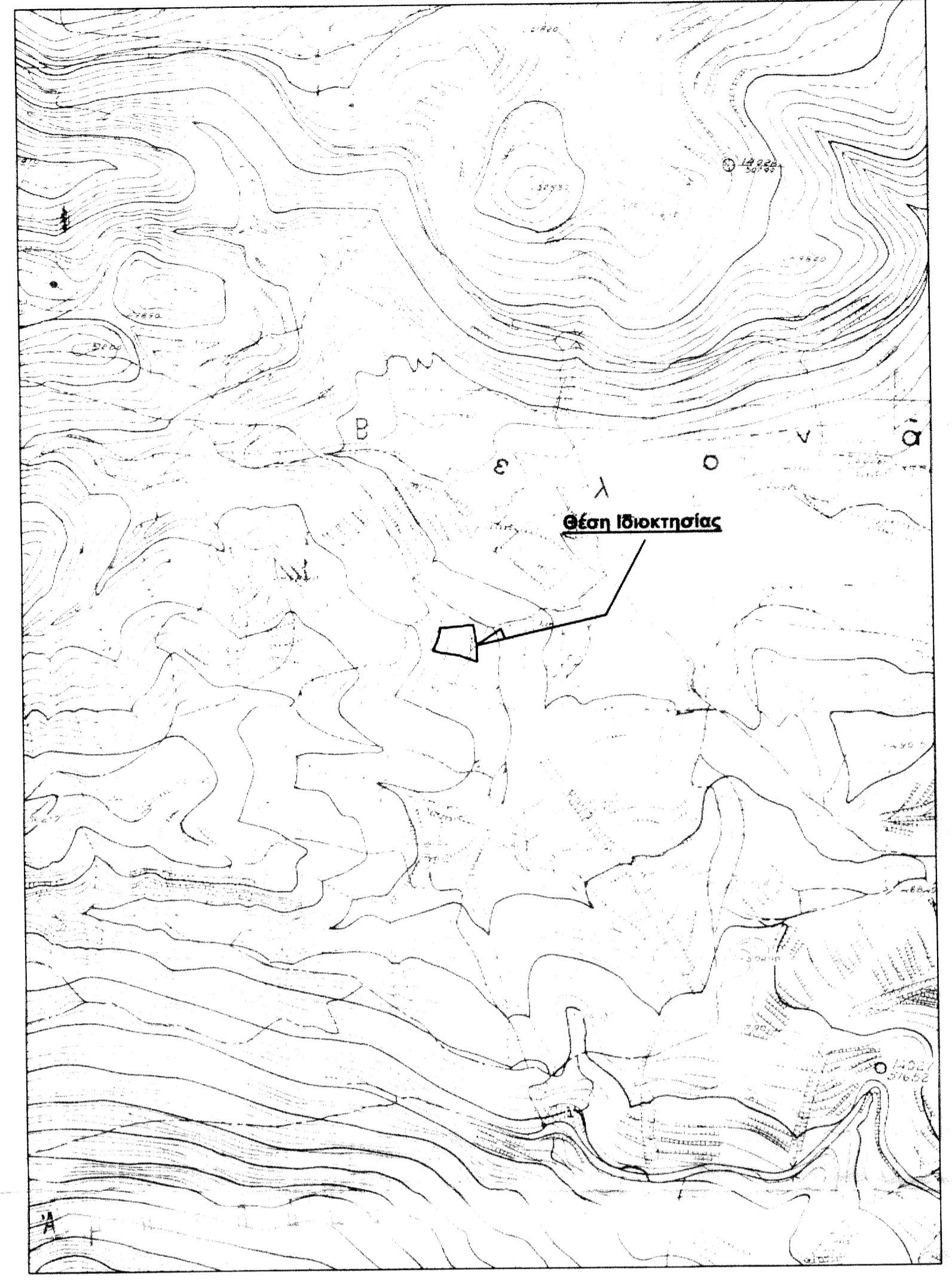

ΑΠΟΣΠΑΣΜΑ ΠΙΝΑΚΙΩΝ ΥΠ' ΑΡΙΘΜ. Κ37 & Κ39 ΤΗΣ ΜΕΛΕΤΗΣ ΚΤΗΜΑΤΟΛΟΓΙΟΥ - ΑΝΑΛΟΓΙΣΜΩΝ
 ΤΟΥ ΤΜΗΜΑΤΟΣ ΑΥΤΟΚΙΝΗΤΟΔΡΟΜΟΥ ΛΕΥΚΤΡΟ - ΣΠΑΡΤΗ (ΚΛ. 1/1000)

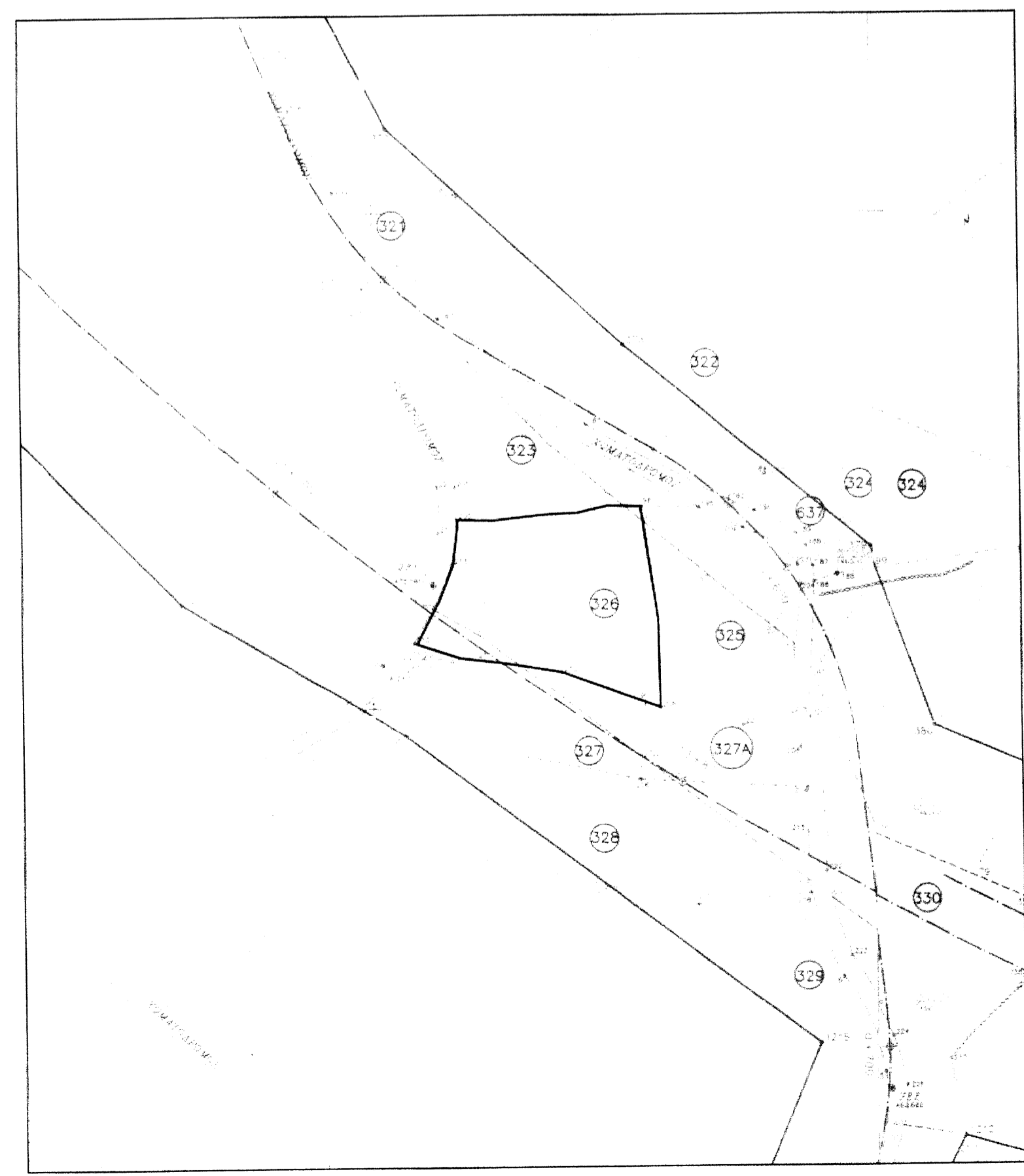

ΟΡΟΙ ΔΟΜΗΣΗΣ	ΥΠΟΜΝΗΜΑ ΣΥΜΒΟΛΩΝ
ΔΙΑΓΡΑΜΑΤΑ: Π.Δ. της 24-6-85 (ΦΕΚ 270 Δ/731-5-1985) Ν. 3212/03 (ΦΕΚ 308 Α/731-12-2003) Ν. 4067/2012 (ΦΕΚ 79Α/9-4-2012)	----- Οριο ιδιοκτησίας (μη υποκαπιμένο) - - - - - Δρόμος (άσφαλτος) ----- Οριο απαλλοτρίωσης - - - - - Αυτοαποξήλωση Κάθετες αναλογισμού ○○○○○○ Ξερολιθά ----- Φυσικοί πρηνές (φρύδι) - - - - - Πρηνές (πόδι) ----- Κτήριο - - - - - Σιδερένιο κηλίδωμα (κάγκελο) ----- Συρματοπερίφραξη ----- Κολώνα ΔΕΗ ----- Κολώνα ΟΤΕ ● Γεώτρηση ⊙ Κρουσός ⊙ Πηγάδι
ΕΚΤΟΣ ΣΧΕΔΙΟΥ Κατά κανόνα Π/Β/Ε: 25/-/4000 Σ.Κ.: 0,10 Σ.Δ.: 0,20 Ύψος: 7,50μ (+1,20μ για στέγη) Αποστάσεις: 15,00μ από οριο με όμορη ιδιοκτησία 60,00μ από άξονα Βασικής Εθνικής Οδού	
ΔΗΛΩΣΗ ΥΛΟΠΟΙΗΣΗΣ ΟΡΙΩΝ Τα όρια της ιδιοκτησίας υποδείχθηκαν από την ιδιοκτήτρια και είναι τα ορθά. Η ΙΔΙΟΚΤΗΤΡΙΑ ΗΠ Δουλάκη	
ΠΑΡΑΤΗΡΗΣΕΙΣ	
α. Οι συντεταγμένες του σχεδίου αναφέρονται στο Ελληνικό Γεωδαιτικό Σύστημα Αναφοράς (ΕΓΣΑ '87). β. Το εμβαδόν του γηπέδου υπολογίστηκε αναλυτικά από τις συνίνες των κορυφών του. γ. Η αποτύπωση έγινε με τη μέθοδο κινηματικού εντοπισμού πραγματικού χρόνου (RTK) με ακρίβειες προσδιορισμού: HRMS < 1 εκ. και VRMS < 1,5 εκ. δ. Η εξάρτηση από το Ε.Γ.Σ.Α. '87 έγινε χρησιμοποιώντας δεδομένα από τον ενγύτερο σταθμό αναφοράς του Ελληνικού Συστήματος Εντοπισμού (HEPOS) με κωδικό 055Α, με σύγχρονες μετρήσεις από δέκτη GPS όπλισης συχνότητας (Trimble R6). Στη συνέχεια εφαρμόστηκε ο μετασχηματισμός HTRS07 - ΕΓΣΑ87, της ΚΤΗΜΑΤΟΛΟΓΙΟΥ ΑΕ. Γεωγραφικές συντεταγμένες σταθμού αναφοράς HEPOS (055Α): Γεωγραφικό πλάτος: 36° 57' 38,733951" Ν Γεωγραφικό μήκος: 22° 27' 8,854765" Ε Γεωμετρικό Ύψόμετρο: 281,298 m	
1/Ε/Π/Κ/Λ : Αρ. ορόφων/Πλάκα/Κεραμοσκεπή/Λαμαρίνα	

ΤΕΧΝΙΚΟ ΓΡΑΦΕΙΟ ΠΑΝΑΓΙΩΤΗΣ ΑΘ. ΗΛΙΟΠΟΥΛΟΣ
 ΠΟΛΙΤΙΚΟΣ ΜΗΧΑΝΙΚΟΣ Ε.Μ.Π. - ΛΕΩΝΙΔΟΥ 56 ΣΠΑΡΤΗ 231 00
 Τ: 27310 29609, Κ: 69723 46126, e: p.a.hliopoulos@otenet.gr

Είδος Μελέτης: **ΤΟΠΟΓΡΑΦΙΚΗ**

Ιδιοκτήτρια: Παναγιώτας, συζ. Ιωάννη Δουλάκη, το γένος Ηλία Γρίβα

Έργο: **ΑΠΟΤΥΠΩΣΗ ΑΚΙΝΗΤΟΥ ΓΕΩΤΕΜΑΧΙΟ (Α,Β,Γ,Δ,Ε,Ζ,Η,Θ,Ι,Κ,Λ,Μ,Ν,Ξ,Ο,Π,Α) Ε = 1379,11 μ² ΚΤΗΜΑΤΟΛΟΓΙΚΟΣ ΑΡΙΘΜΟΣ: 0102326**

Θέση: **ΕΚΤΟΣ ΣΧΕΔΙΟΥ ΚΑΙ ΕΚΤΟΣ ΟΡΙΩΝ ΟΙΚΙΣΜΟΥ Τ.Κ. ΛΟΓΚΑΝΙΚΟΥ, Δ.Ε. ΠΕΛΛΑΝΑΣ, Δ. ΣΠΑΡΤΗΣ**

Θέμα σχεδίου: **ΤΟΠΟΓΡΑΦΙΚΟ ΔΙΑΓΡΑΜΜΑ** Αριθμός σχεδίου: **T-01**

Κλίμακα: **1:250**

Ημερομηνία: **08.02.2016**

Μελετητής: **ΠΑΝΑΓΙΩΤΗΣ ΑΘ. ΗΛΙΟΠΟΥΛΟΣ ΠΟΛΙΤΙΚΟΣ ΜΗΧΑΝΙΚΟΣ Ε.Μ.Π. ΛΕΩΝΙΔΟΥ 56 ΣΠΑΡΤΗ, 231 00 Τ: 27310 29609, Κ: 69723 46126**

Σφραγίδα & υπογραφή μηχανικού: **ΠΑΝΑΓΙΩΤΗΣ Α. ΗΛΙΟΠΟΥΛΟΣ ΔΙΠΛ. ΠΟΛΙΤΙΚΟΣ ΜΗΧΑΝΙΚΟΣ ΕΘΝΙΚΟΥ ΜΕΤΣΟΒΙΟΥ ΠΟΛΥΤΕΧΝΕΙΟΥ ΜΕΛΟΣ Τ.Ε.Ε. ΑΡ. ΜΗΤΡΩΟΥ: 118189 ΛΕΩΝΙΔΟΥ 56 ΣΠΑΡΤΗ, Κ. 231 00 ΤΗΛ: 27310 29609 ΚΙΝ. 6972 346126 ΑΦΜ: 104289320 ΣΠΑΡΤΗΣ** Θεωρήθηκε: