

ΑΠΟΣΠΑΣΜΑ ΧΑΡΤΗ Γ.Υ.Σ ΚΛ. 1-5000

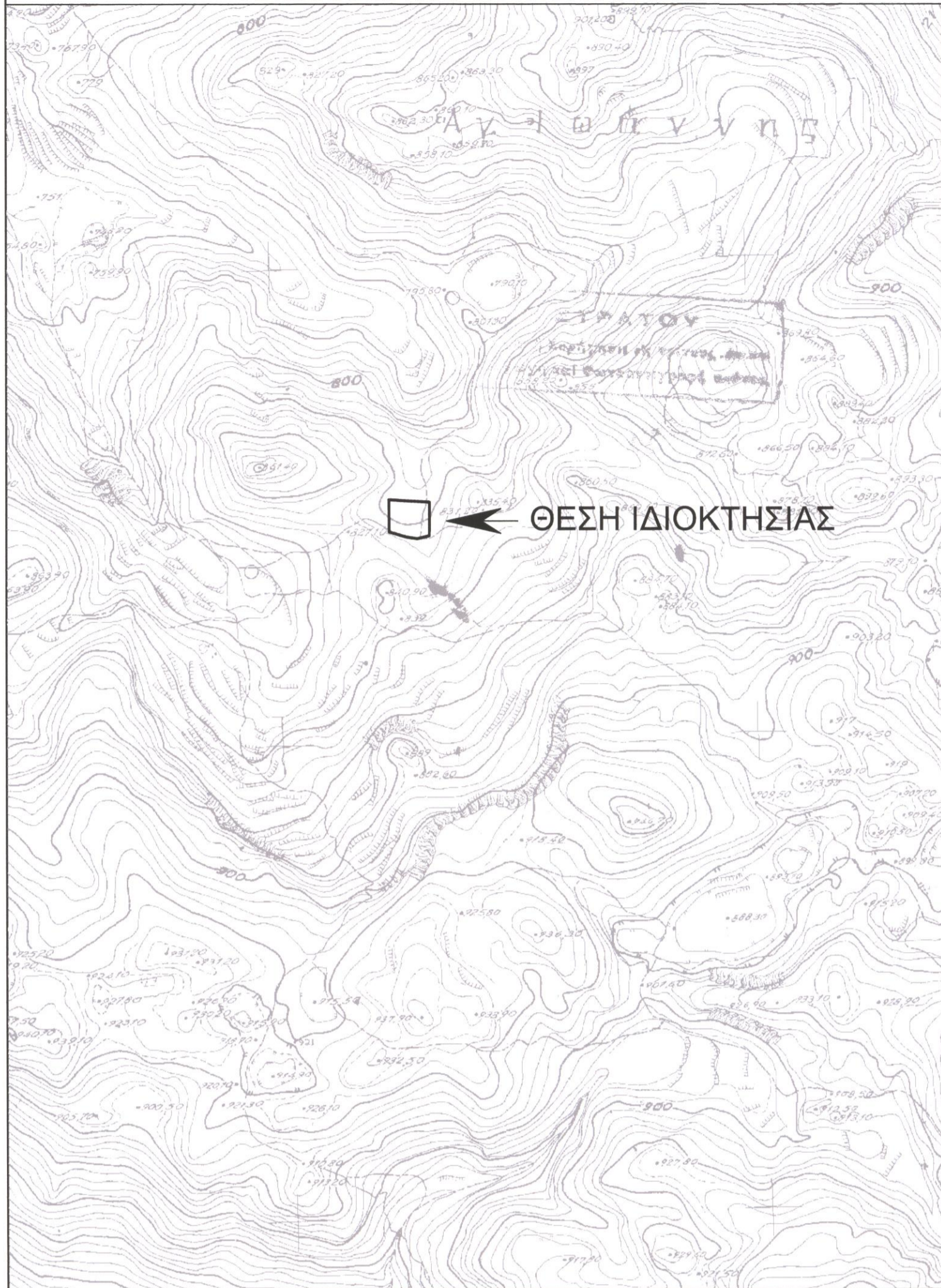

ΟΔΟΙΠΟΡΙΚΟ ΣΚΑΡΙΦΗΜΑ

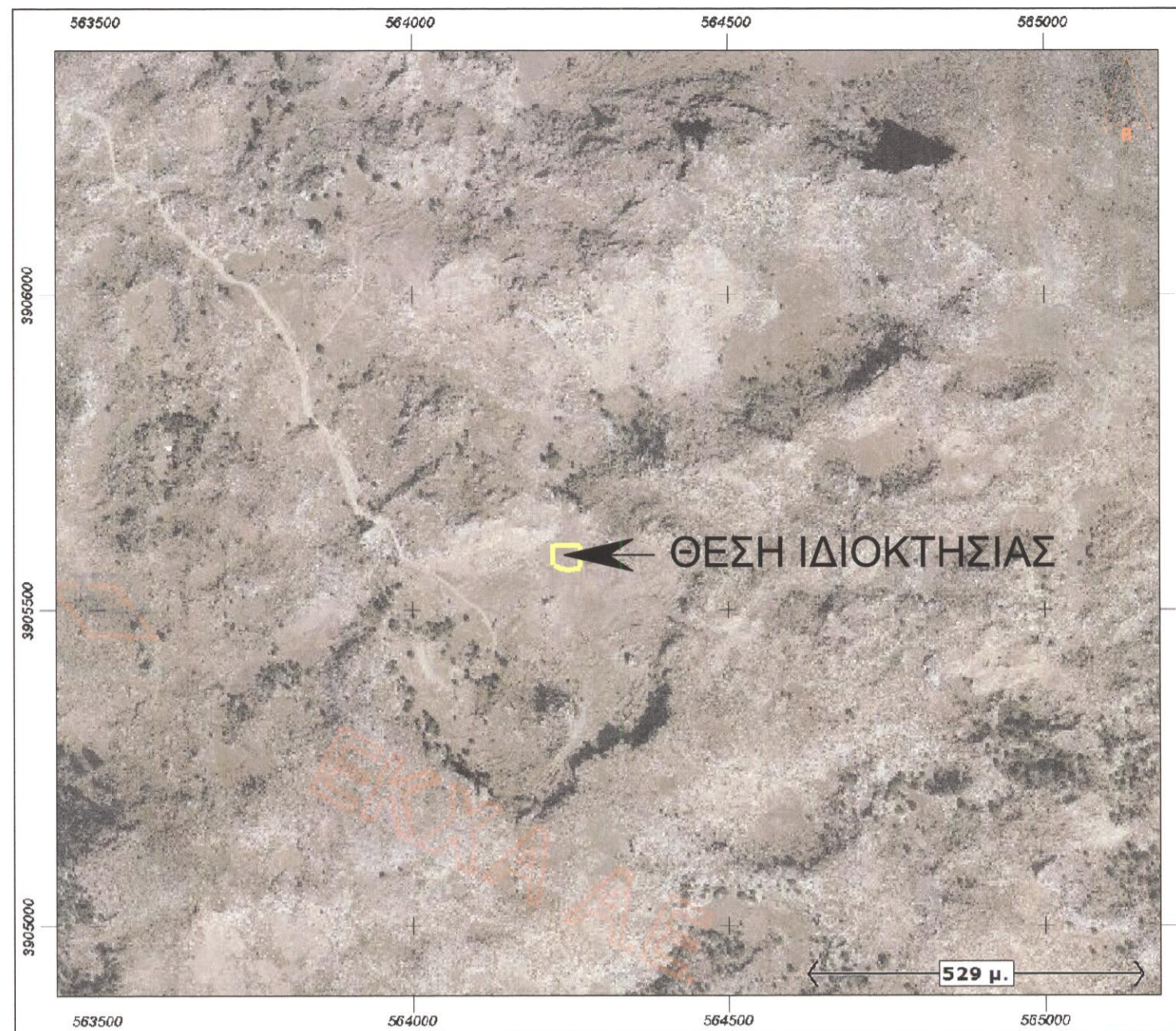

Δηλώση Μηχανικού Ν.651/77

1. Το υπό τα στοιχεία (1-2-3-4-5-6-1) E=1589.66τμ , οριζόμενο ακίνητο είναι ιδιοκτησία του ΚΛΑΔΟΥ ΔΡΑΚΟΥ και βρίσκεται στη θέση "ΨΥΧΡΟ-ΑΛΩΝΙΔΕΣ " εκτός των ορίων του οικισμού ΜΑΡΓΑΡΙΤΩΝ της τ.κ ΜΑΡΓΑΡΙΤΩΝ, δ.ε. ΓΕΡΟΠΟΤΑΜΟΣ δήμου ΜΥΛΟΠΟΤΑΜΟΥ.Ε Ρεθύμνου είναι εκτός ΖΟΕ,εντός ζωνής NATURA 2000 και είναι μη άρτιο και μη οικοδομήσιμο .
2. Από το παρόν ακίνητο δεν διέρχονται πυλώνες υψηλής τάσης ούτε αγωγός φυσικού αερίου.
3. Από το παρόν ακίνητο δεν διέρχεται ρέμα ούτε σε απόσταση μικρότερη των 20 μ από αυτό.

ΚΑΛΛΙΤΣΟΥΝΑΚΗΣ Π. ΑΕΤΟΣ
ΠΟΛΙΤΙΚΟΣ ΜΗΧΑΝΙΚΟΣ Τ.Ε.
Μέλος Ε.Ε.Τ.Ε.Μ. Αρ.Μ. 47677
ΜΕΣΙΤΙΚΟ ΓΡΑΦΕΙΟ
ΚΑΤΩ ΒΑΛΣΑΜΟΝΕΡΟ 74100 ΡΕΘΥΜΝΟ
ΤΗΛ. - FAX: 28310 31170
ΑΦΜ: 124494785 ΔΟΥ ΡΕΘΥΜΝΟΥ

Δηλώση ιδιοκτητή Ν 4030/2011

1. Ο κάτωθι υπογεγραμμένος ΚΛΑΔΟΣ ΔΡΑΚΟΣ Δηλώνει ότι : τα όρια του ακινήτου με στοιχεία (1-2-3-4-5-6-1) και εμβαδόν E =1589.66 τ.μ. που ευρίσκεται εκτός των ορίων του οικισμού ΜΑΡΓΑΡΙΤΕΣ της τ.κ ΜΑΡΓΑΡΙΤΕΣ δ.ε. ΓΕΡΟΠΟΤΑΜΟΥ δήμου ΜΥΛΟΠΟΤΑΜΟΥ Π.Ε Ρεθύμνου υπεδείχθησαν από εμένα και ευθύνομαι για την ακρίβεια των δηλούμενων ορίων του ακινήτου .

Ο δηλών

Εμβαδόν ακινήτου

E(1-2-3-4-5-6-1)=1589.66τ.μ.

1. Οι διαστάσεις και τα εμβαδά υπολογιστήκαν αναλυτικά από τις συντεταγμένες των κορυφών
2. Το σύστημα συντεταγμένων είναι το ΕΓΣΑ 87 .

Η ένταξη έγινε με το σύστημα GPS με ακριβείας ένταξης

: Horizontal: ±5 mm + 1 ppm , Vertical: ±10 mm + 2 ppm

και κάνοντας χρήση ΕΛΛΗΝΙΚΟΥ ΣΥΣΤΗΜΑΤΟΣ ΕΝΤΟΠΙΣΜΟΥ ΗΕΡΟΣ

Όροι δόμησης και χρήσεις γης

Συμφωνα με ΠΔ 24.31-5-85 (ΦΕΚ 270Δ) όπως τροποποιήθηκε ΦΕΚ308Α 31-12-03 αρτιότητα κατα κανονα 4000τ.μ. , με 25μ προσωπο σε κοινοχρηστο δρομο.

- δόμηση
- κάλυψη
- μεγ. ύψος 7.50 μ.(+1.20 στεγη) για διώροφα
- όροφοι 2
- πλάγιες αποστάσεις 15 μ.

3905650



ΙΔΙΟΚΤΗΣΙΑ ΓΥΡΘΩΝ
ΚΛΑΔΟΣ ΚΩΝΣΤΑΝΤΙΝΟΣ

3905600

ΠΙΝΑΚΑΣ ΣΥΝΤΕΤΑΓΜΕΝΩΝ
ΣΕ ΕΓΣΑ 87

α/α	X	Y
1	564225.14	3905603.44
2	564268.18	3905601.02
3	564267.86	3905565.52
4	564255.21	3905562.41
5	564244.19	3905564.04
6	564225.44	3905569.47

E=1589.66τμ

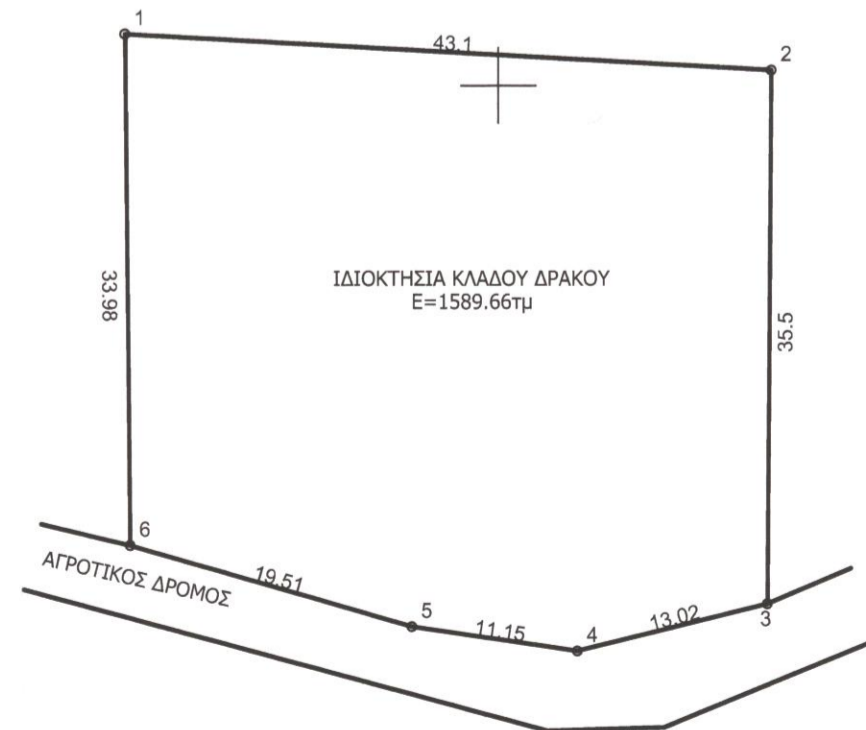

3905550

564150

564200

564250

564300

ΤΕΧΝΙΚΟ ΓΡΑΦΕΙΟ ΜΕΛΕΤΩΝ

ΑΕΤΟΣ ΚΑΛΛΙΤΣΟΥΝΑΚΗΣ ΠΟΛΙΤΙΚΟΣ ΜΗΧΑΝΙΚΟΣ Τ.Ε.

ΚΑΤΩ ΒΑΛΣΑΜΟΝΕΡΟ - ΤΚ 74100 - ΡΕΘΥΜΝΟ
τηλ. 2831031170, 6979983177 email: aetoskallitsounakis@gmail.com

ΙΔΙΟΚΤΗΤΗΣ

ΚΛΑΔΟΣ ΔΡΑΚΟΣ

ΕΡΓΟ

ΚΤΗΝΟΤΡΟΦΙΚΗ ΜΟΝΑΔΑ
(Ελευθέρας εκτροφής)

Ο ΕΝΕΡΓΗΣΑΣ ΤΗΝ ΑΥΤΩΣΙΑ
ΝΙΚΟΛΑΟΣ ΒΟΥΤΥΡΑΚΗΣ
ΔΑΣΟΛΟΓΟΣ

ΘΕΣΗ

ΕΚΤΟΣ ΟΙΚΙΣΜΟΥ ΜΑΡΓΑΡΙΤΕΣ , ΣΤΗΝ ΤΟΠΟΘΕΣΙΑ <ΨΥΧΡΟ-ΑΛΩΝΙΔΕΣ >> ΔΗΜΟΤΙΚΗΣ ΕΝΟΤΗΤΑΣ ΓΕΡΟΠΟΤΑΜΟΥ , ΔΗΜΟΣ ΜΥΛΟΠΟΤΑΜΟΥ

ΘΕΜΑ ΣΧΕΔΙΟΥ

ΤΟΠΟΓΡΑΦΙΚΟ ΔΙΑΓΡΑΜΜΑ

ΑΡΙΘΜΟΣ ΣΧΕΔΙΟΥ

T1

ΚΛΙΜΑΚΑ
1:500

ΧΡΟΝΟΣ ΜΕΛΕΤΗΣ : ΦΕΒΡΟΥΑΡΙΟΣ 2015

ΥΠΟΓΡΑΦΗ - ΣΦΡΑΓΙΔΑ

ΚΑΛΛΙΤΣΟΥΝΑΚΗΣ Π. ΑΕΤΟΣ
ΠΟΛΙΤΙΚΟΣ ΜΗΧΑΝΙΚΟΣ Τ.Ε.
Μέλος Ε.Ε.Τ.Ε.Μ. Αρ.Μ. 47677
ΜΕΣΙΤΙΚΟ ΓΡΑΦΕΙΟ
ΚΑΤΩ ΒΑΛΣΑΜΟΝΕΡΟ 74100 ΡΕΘΥΜΝΟ
ΤΗΛ. - FAX: 28310 31170
ΑΦΜ: 124494785 ΔΟΥ ΡΕΘΥΜΝΟΥ

ΚΑΡΙΚΛΕΙΑ ΚΑΡΓΙΟΛΑΚΗ
ΔΡ ΔΑΣΟΛΟΓΟΣ