

# ΑΠΟΣΠΑΣΜΑ ΧΑΡΤΗ Γ.Υ.Σ ΚΛ. 1-5000

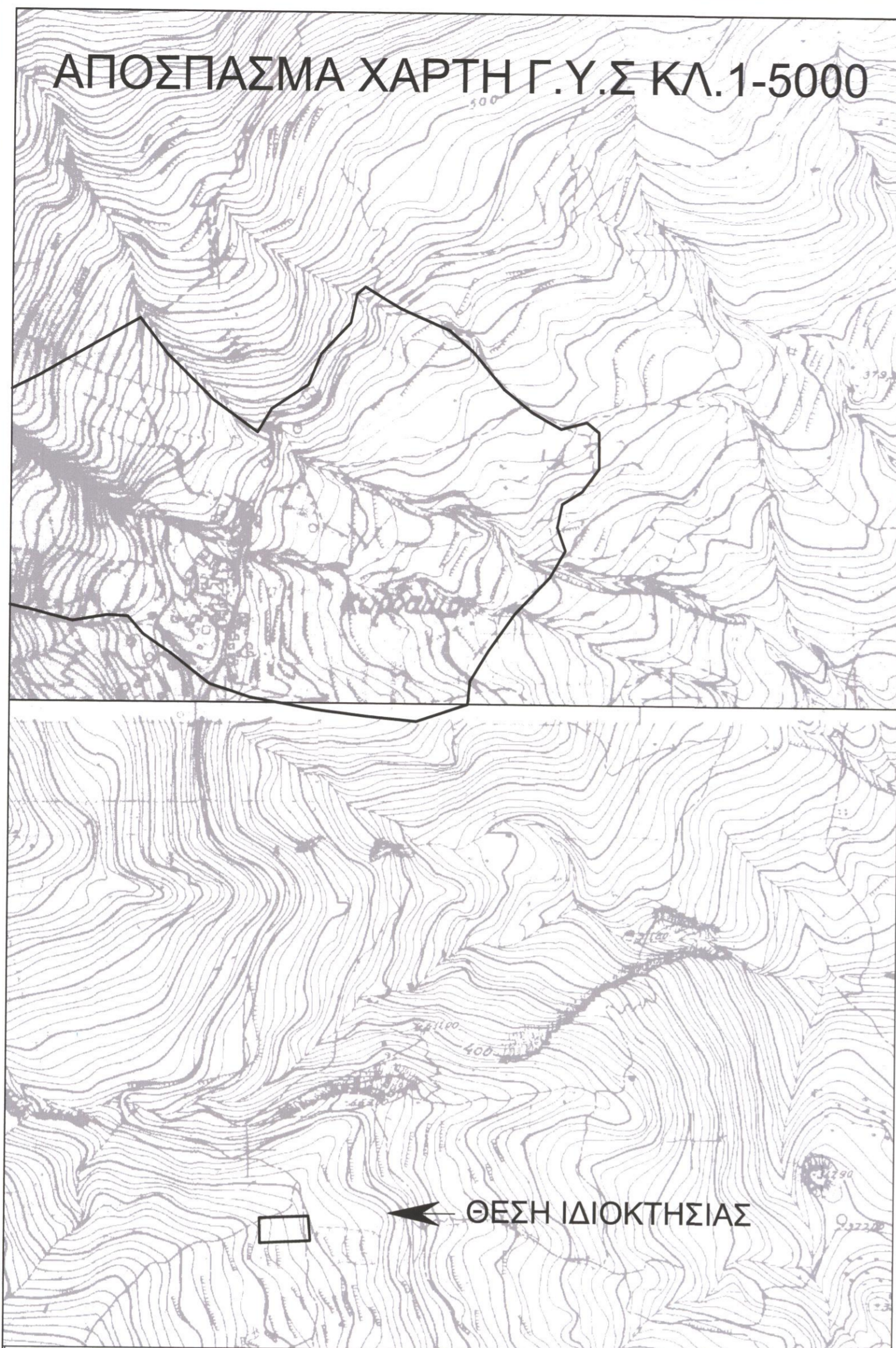

## ΟΔΟΙΠΟΡΙΚΟ ΣΚΑΡΙΦΗΜΑ



Δήλωση Μηχανικού Ν.651/77

1. Το υπό τα στοιχεία (1-2-3-4-1) Ε=1568.20μ , οριζόμενο ακίνητο είναι ιδιοκτησία του ΛΑΓΟΥΔΑΚΗ ΧΡΥΣΑΥΓΗ και βρίσκεται στη θέση "ΚΑΤΣΙΒΑΡΗΣ" εκτός των ορίων του οικισμού ΧΩΡΔΑΚΙ της τ.κ ΧΩΡΔΑΚΙ , δ.ε. ΣΥΒΡΙΤΟΥ δήμου ΑΜΑΡΙΟΥ Περιφερειακής Ενότητας Ρεθύμνου είναι εκτός ΖΟΕ, εκτός ζωνής NATURA 2000 και είναι μη άρτιο και μη οικοδομήσιμο .

Δήλωση ιδιοκτήτη Ν 4030/2011

1. Η κάτωθι υπογεγραμμένη ΛΑΓΟΥΔΑΚΗ ΧΡΥΣΑΥΓΗ Δηλώνει ότι : τα όρια του ακινήτου με στοιχεία (1-2-3-4-1) και εμβαδόν Ε =1568.20μ. που ευρίσκεται εκτός των ορίων του οικισμού ΧΩΡΔΑΚΙ της τ.κ ΧΩΡΔΑΚΙ δ.ε. ΣΥΒΡΙΤΟΥ δήμου ΑΜΑΡΙΟΥ Περιφερειακής Ενότητας Ρεθύμνου υπεδείχθησαν από εμένα και ευθύνομαι για την ακρίβεια των δηλούμενων ορίων του ακινήτου .

Ο δηλών

Εμβαδόν ακινήτου

Ε(1-2-3-4-1)=1568.20μ.

1. Οι διαστάσεις και τα εμβαδά υπολογιστήκαν αναλυτικά από τις συντεταγμένες των κορυφών  
2. Το σύστημα συντεταγμένων είναι το ΕΓΣΑ 87 .

Η ένταξη έγινε με το σύστημα GPS με ακριβείας ένταξης

: Horizontal: ±5 mm + 1 ppm , Vertical: ±10 mm + 2 ppm

και κάνοντας χρήση ΕΛΛΗΝΙΚΟΥ ΣΥΣΤΗΜΑΤΟΣ ΕΝΤΟΠΙΣΜΟΥ HEPOS

Όροι δόμησης και χρήσεις γης

Συμφωνα με ΠΔ 24.31-5-85 (ΦΕΚ 270Δ ) όπως τροποποιήθηκε ΦΕΚ308Α 31-12-03 αρτιότητα κατα κανονα 4000τ.μ. , με 25μ προσωπο σε κοινοχρηστα δρομο.

- δόμηση
- κάλυψη
- μεγ. ύψος 7.50 μ.(+1.20 στεγη) για διώροφα
- όροφοι 2
- πλάνιες αποστάσεις 15 μ.

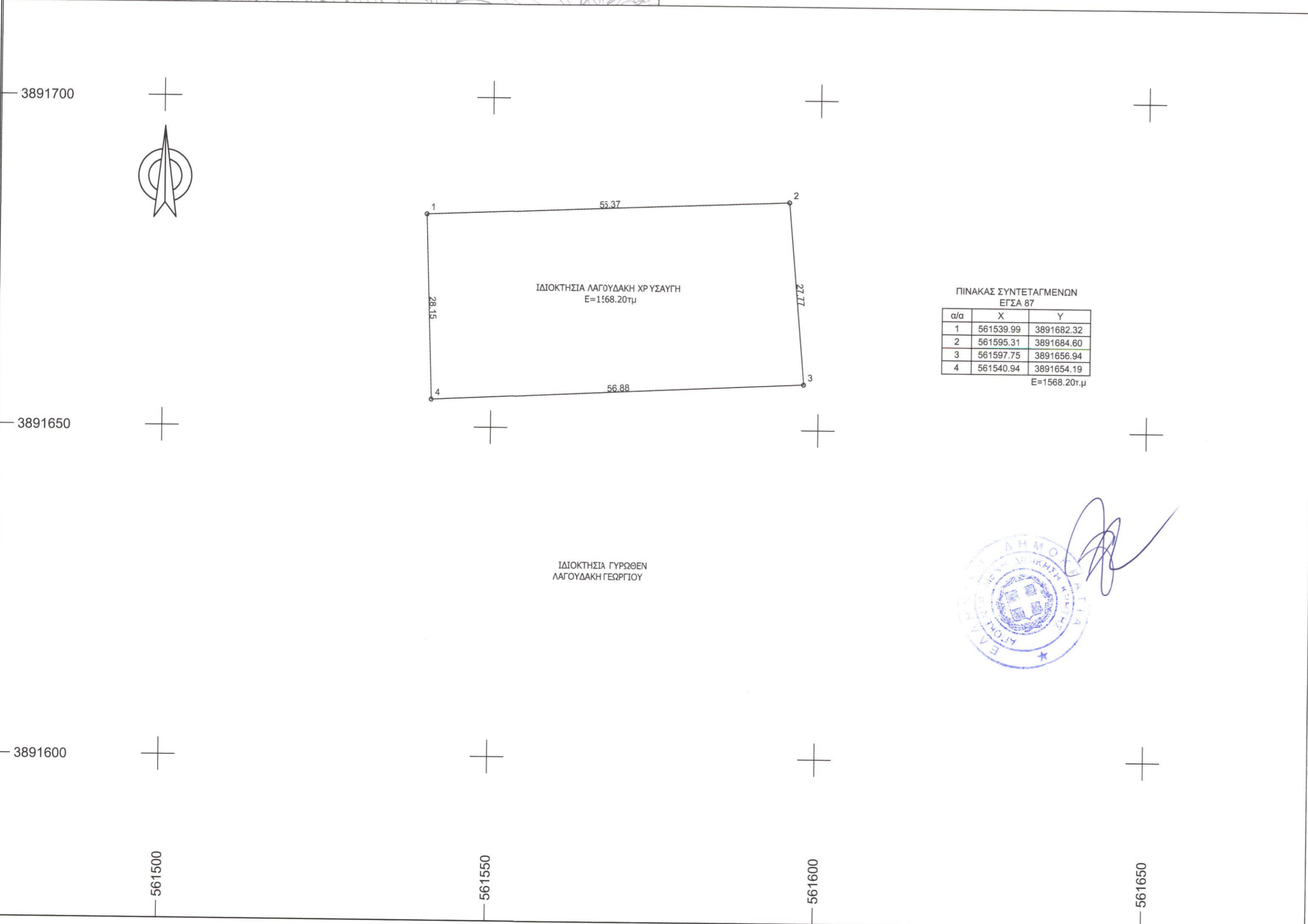

**ΤΕΧΝΙΚΟ ΓΡΑΦΕΙΟ ΜΕΛΕΤΩΝ**

**ΑΕΤΟΣ ΚΑΛΙΤΣΟΥΝΑΚΗΣ ΠΟΛΙΤΙΚΟΣ ΜΗΧΑΝΙΚΟΣ Τ.Ε.**  
ΚΑΤΩ ΒΑΛΣΑΜΟΝΕΡΟ - ΤΚ 74100 - ΡΕΘΥΜΝΟ  
τηλ. 2831031170, 6979983177 email: aetoskallitsounakis@gmail.com

**ΙΔΙΟΚΤΗΤΗΣ**  
ΛΑΓΟΥΔΑΚΗ ΧΡΥΣΑΥΓΗ

Ο ΕΝΕΡΓΗΣΙΑΣ ΤΗΝ ΑΥΤΟΨΙΑ  
ΝΙΚΟΛΑΟΣ ΒΟΛΤΥΡΑΚΗΣ ΔΑΣΟΛΟΓΟΣ  
ΕΛΕΥΘΕΡΙΑ ΚΕΧΑΠΙΔΑΚΗ ΔΑΣΟΛΟΓΟΣ

**ΕΡΓΟ**  
ΚΤΗΝΟΤΡΟΦΙΚΗ ΜΟΝΑΔΑ  
(Ελευθέρως εκτροφής)

**ΘΕΣΗ**  
ΕΚΤΟΣ ΟΙΚΙΣΜΟΥ ΧΩΡΔΑΚΙ , ΣΤΗΝ ΤΟΠΟΘΕΣΙΑ <<ΚΑΤΣΙΒΑΡΗΣ >> ΔΗΜΟΤΙΚΗΣ ΕΝΟΤΗΤΑΣ ΣΥΒΡΙΤΟΥ , ΔΗΜΟΣ ΑΜΑΡΙΟΥ

<b>ΘΕΜΑ ΣΧΕΔΙΟΥ</b> ΤΟΠΟΓΡΑΦΙΚΟ ΔΙΑΓΡΑΜΜΑ	<b>ΑΡΙΘΜΟΣ ΣΧΕΔΙΟΥ</b> <b>T1</b>
<b>ΚΛΙΜΑΚΑ</b> 1:500	

**ΧΡΟΝΟΣ ΜΕΛΕΤΗΣ** : ΦΕΒΡΟΥΑΡΙΟΣ 2015

**ΥΠΟΓΡΑΦΗ - ΣΦΡΑΓΙΔΑ**

ΚΑΛΙΤΣΟΥΝΑΚΗΣ Π. ΑΕΤΟΣ  
ΠΟΛΙΤΙΚΟΣ ΜΗΧΑΝΙΚΟΣ Τ.Ε.  
Μέλος Ε.Ε.Τ.Ε.Μ. Α.Μ. 47677  
ΜΕΣΙΤΙΚΟ ΓΡΑΦΕΙΟ  
ΚΑΤΩ ΒΑΛΣΑΜΟΝΕΡΟ 74100 ΡΕΘΥΜΝΟ  
ΤΗΛ. - FAX: 28310 31170  
ΑΦΜ: 124494785 ΔΟΥ ΡΕΘΥΜΝΟΥ

ΧΑΡΙΚΛΕΙΑ ΚΑΡΠΟΛΑΚΗ  
ΔΡ. ΔΑΣΟΛΟΓΟΣ