

ΑΠΟΣΠΑΣΜΑ ΧΑΡΤΗ Γ.Υ.Σ ΚΛ.1-5000

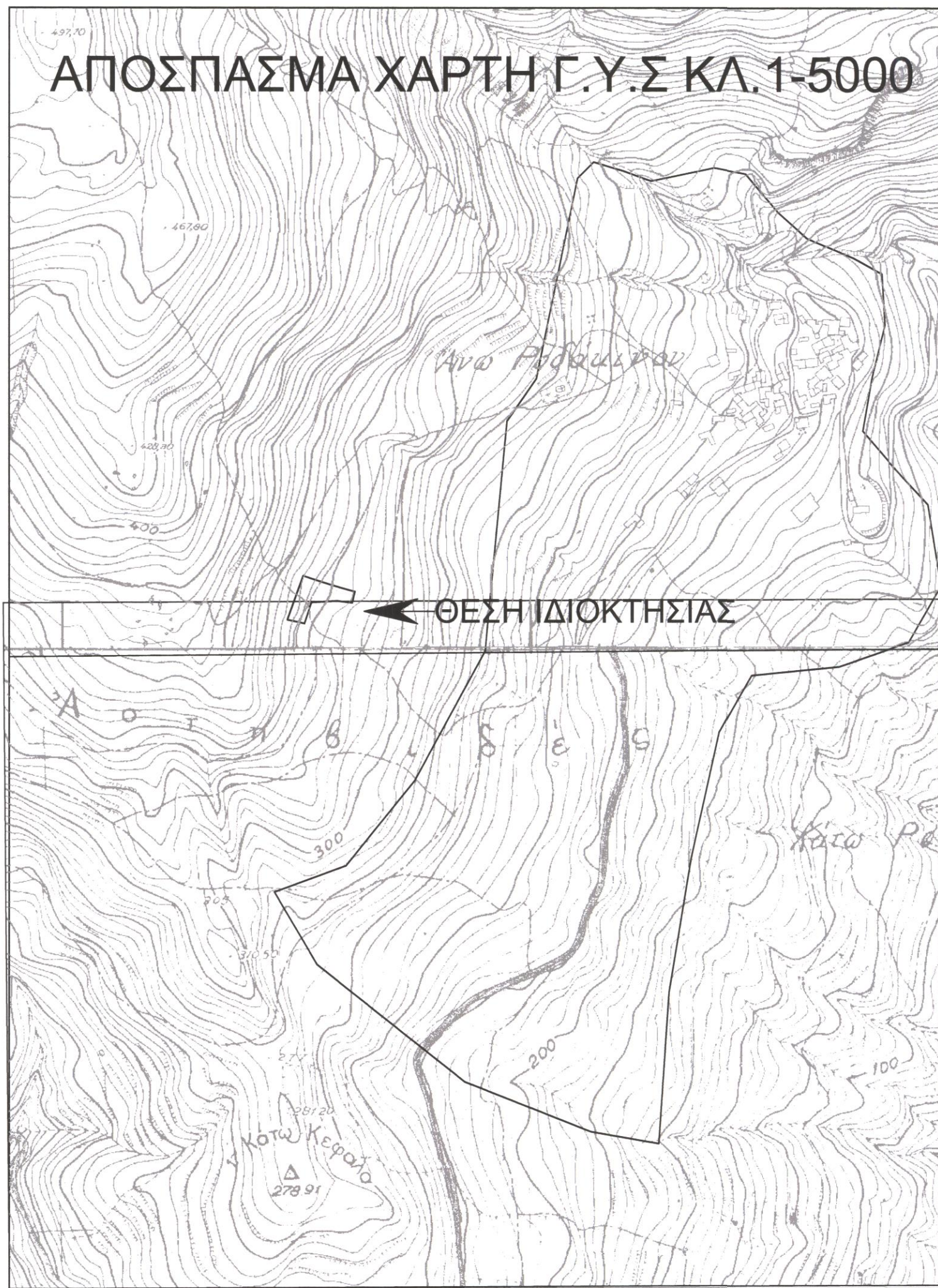

ΟΔΟΙΠΟΡΙΚΟ ΣΚΑΡΙΦΗΜΑ

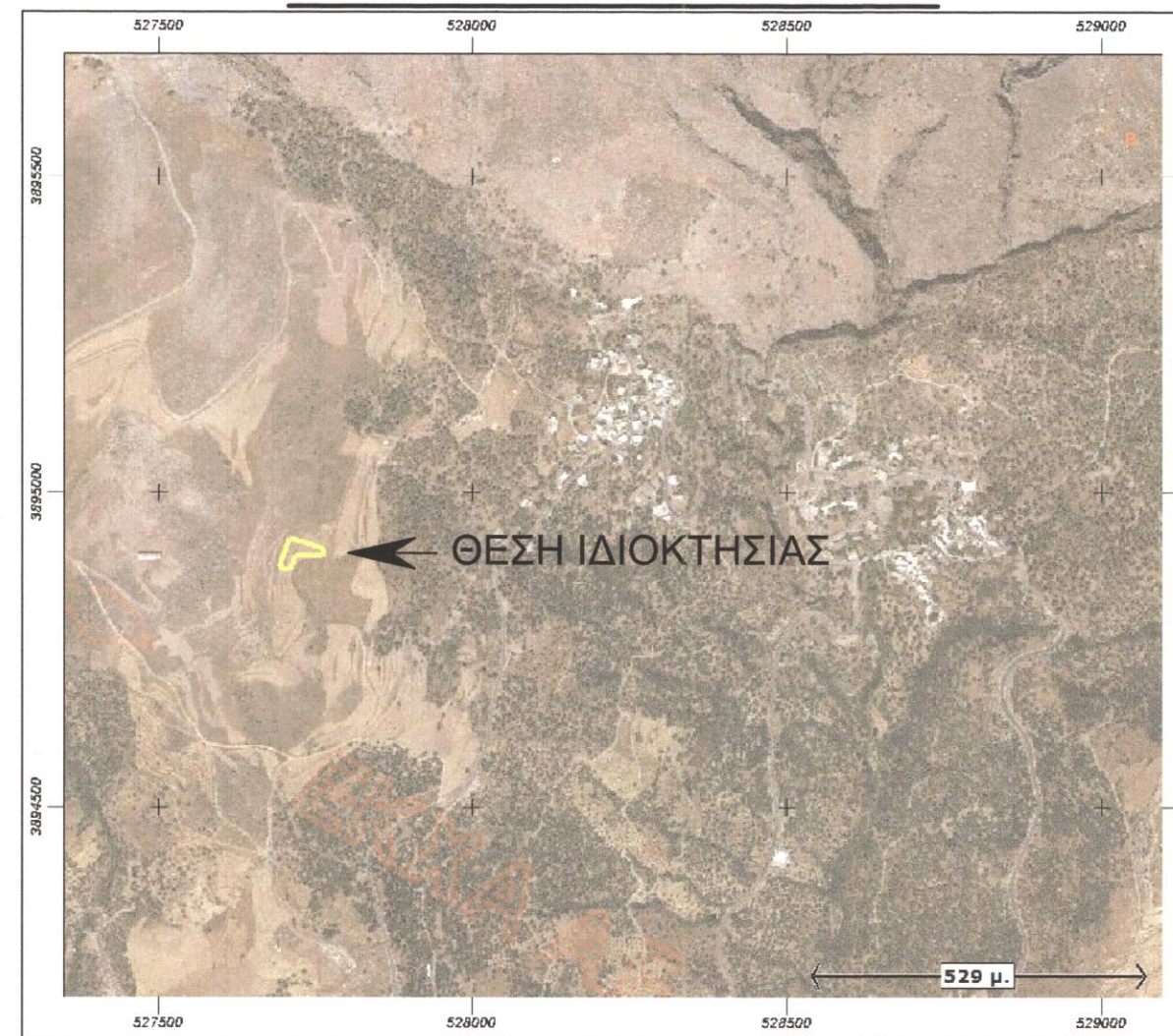

Δηλωση Μηχανικού Ν.651/77

1. Το υπό τα στοιχεία (1-2-3-4-5-6-7-8-1) E=1546.82μ , οριζόμενο ακίνητο είναι ιδιοκτησία της ΜΑΡΚΙΔΗ ΑΡΓΥΡΗ και βρίσκεται στη θέση "ΜΟΝΑΧΛΑΔΙ" εκτός των ορίων του οικισμού ΑΝΩ ΡΟΔΑΚΙΝΟ της τ.κ ΡΟΔΑΚΙΝΟΥ, δ.ε. ΦΟΙΝΙΚΑ δήμου ΑΓΙΟΥ ΒΑΣΙΛΕΙΟΥ Π.Ε Ρεθύμνου και είναι εκτός ΖΟΕ, εντός ζωνής NATURA 2000 και είναι μη άρτιο και μη οικοδομήσιμο .
2. Από το παρόν ακίνητο δεν διέρχονται πυλώνες υψηλής τάσης ούτε αγωγός φυσικού αερίου.
3. Από το παρόν ακίνητο δεν διέρχεται ρέμα ούτε σε απόσταση μικρότερη των 20 μ από αυτό.

Ο μηχανικός

ΚΑΛΛΙΤΣΟΥΝΑΚΗΣ Π. ΑΕΤΟΣ
ΠΟΛΙΤΙΚΟΣ ΜΗΧΑΝΙΚΟΣ Τ.Ε.
Μέλος Ε.Ε.Τ.Ε.Π.Α.Μ. 47677
ΜΕΣΙΤΙΚΟ ΓΡΑΦΕΙΟ
ΚΑΤΩ ΒΑΣΙΛΑΜΟΝΕΡΟ 74100 ΡΕΘΥΜΝΟ
ΤΗΛ. - FAX: 28310 31170
ΑΦΜ: 124494785 ΔΟΥ ΡΕΘΥΜΝΟΥ

Δηλωση ιδιοκτητή Ν 4030/2011

1. Η κάτωθι υπογεγραμμένη ΜΑΡΚΙΔΗ ΑΡΓΥΡΗ Δηλώνει ότι : τα όρια του ακινήτου με στοιχεία (1-2-3-4-5-6-7-8-1) και εμβαδόν E =1546.82μ. που ευρίσκεται εκτός των ορίων του οικισμού ΑΝΩ ΡΟΔΑΚΙΝΟΥ της τ.κ ΡΟΔΑΚΙΝΟΥ δ.ε. ΦΟΙΝΙΚΑ δήμου ΑΓΙΟΥ ΒΑΣΙΛΕΙΟΥ Π.Ε Ρεθύμνου υπεδείχθησαν από εμένα και ευθύνομαι για την ακρίβεια των δηλούμενων ορίων του ακινήτου .

Ο δηλών

Εμβαδόν ακινήτου

E(1-2-3-4-5-6-7-8-1)=1546.82μ.

1. Οι διαστάσεις και τα εμβαδά υπολογίστηκαν αναλυτικά από τις συντεταγμένες των κορυφών
2. Το σύστημα συντεταγμένων είναι το ΕΓΣΑ 87 .

Η ένταξη έγινε με το σύστημα GPS με ακριβείας ένταξης
: Horizontal: ±5 mm + 1 ppm , Vertical: ±10 mm + 2 ppm

και κάνοντας χρήση ΕΛΛΗΝΙΚΟΥ ΣΥΣΤΗΜΑΤΟΣ ΕΝΤΟΠΙΣΜΟΥ ΗΕΡΟΣ

Όροι δόμησης και χρήσεις γης

Συμφωνα με ΠΔ 24.31-5-85 (ΦΕΚ 270Δ) όπως τροποποιήθηκε ΦΕΚ 308Α 31-12-03 αρτιότητα κατα κανόνα 4000τ.μ. , με 25μ προσωπο σε κοινόχρηστο δρομο.

- δόμηση
- κάλυψη
- μεγ. ύψος 7.50 μ.(+1.20 στεγη) για διώροφα
- όροφοι 2
- πλάγιες αποστάσεις 15 μ.

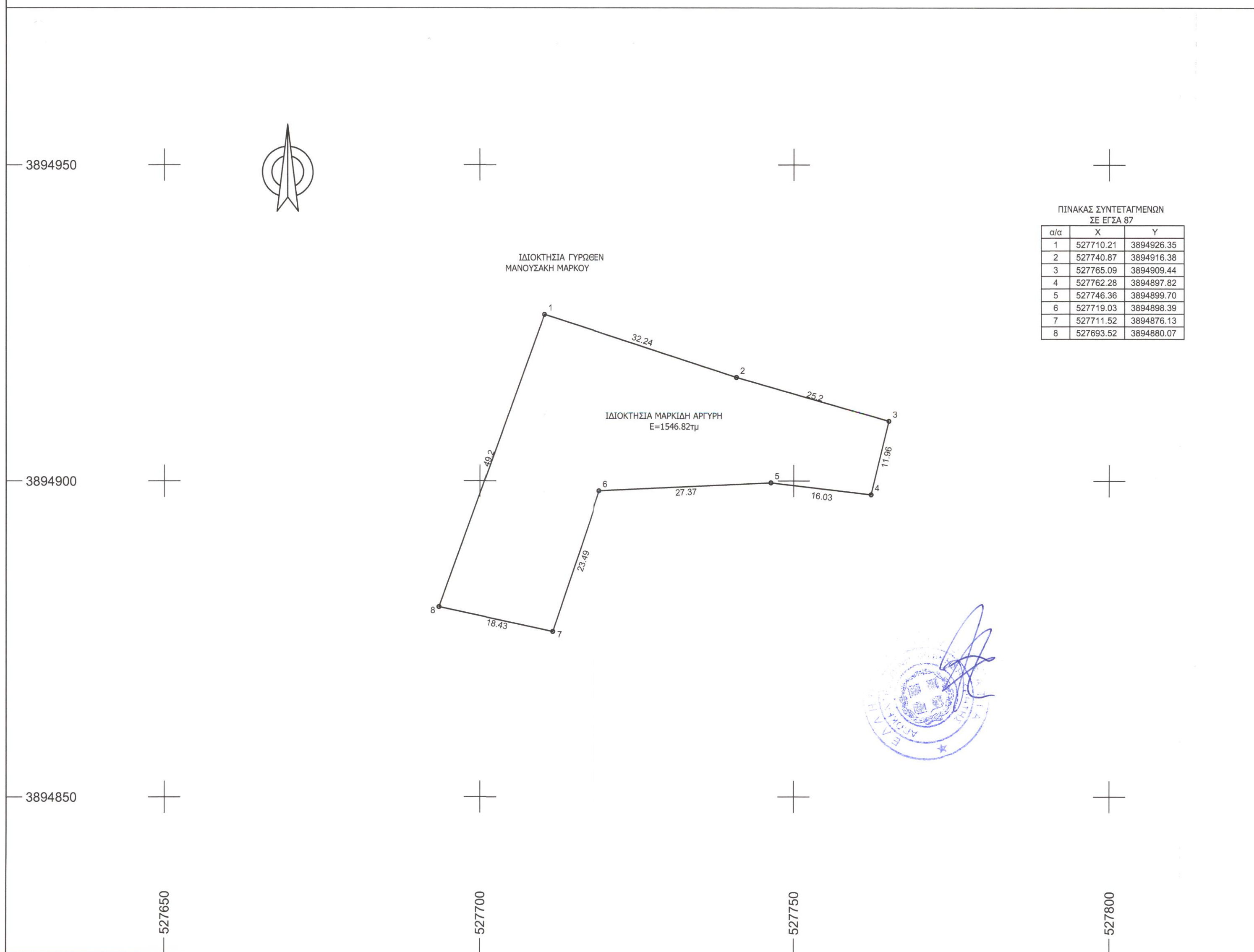

ΠΙΝΑΚΑΣ ΣΥΝΤΕΤΑΓΜΕΝΩΝ ΣΕ ΕΓΣΑ 87

α/α	X	Y
1	527710.21	3894926.35
2	527740.87	3894916.38
3	527765.09	3894909.44
4	527762.28	3894897.82
5	527746.36	3894899.70
6	527719.03	3894898.39
7	527711.52	3894876.13
8	527693.52	3894880.07

ΤΕΧΝΙΚΟ ΓΡΑΦΕΙΟ ΜΕΛΕΤΩΝ

ΑΕΤΟΣ ΚΑΛΛΙΤΣΟΥΝΑΚΗΣ ΠΟΛΙΤΙΚΟΣ ΜΗΧΑΝΙΚΟΣ Τ.Ε.

ΚΑΤΩ ΒΑΣΙΛΑΜΟΝΕΡΟ - ΤΚ 74100 - ΡΕΘΥΜΝΟ
τηλ. 2831031170, 6979983177 email: aetoskallitsounakis@gmail.com

ΙΔΙΟΚΤΗΤΗΣ

ΜΑΡΚΙΔΗ ΑΡΓΥΡΗ

ΕΡΓΟ

ΚΤΗΝΟΤΡΟΦΙΚΗ ΜΟΝΑΔΑ
(Ελευθέρας εκτροφής)

Ο ΕΝΕΡΓΗΣΙΑΣ ΤΗΝ ΑΥΤΩΣΙΑ
ΕΛΕΥΘΕΡΙΑ ΚΕΧΑΠΑΔΑΚΗ
ΔΑΣΟΛΟΓΟΣ

ΘΕΣΗ

ΕΚΤΟΣ ΟΙΚΙΣΜΟΥ ΑΝΩ ΡΟΔΑΚΙΝΟ , ΣΤΗΝ ΤΟΠΟΘΕΣΙΑ <<ΜΟΝΑΧΛΑΔΙ >> ΔΗΜΟΤΙΚΗΣ ΕΝΟΤΗΤΑΣ ΦΟΙΝΙΚΑ , ΔΗΜΟΣ ΑΓΙΟΥ ΒΑΣΙΛΕΙΟΥ

ΘΕΜΑ ΣΧΕΔΙΟΥ

ΤΟΠΟΓΡΑΦΙΚΟ ΔΙΑΓΡΑΜΜΑ

ΑΡΙΘΜΟΣ ΣΧΕΔΙΟΥ

T1

ΚΛΙΜΑΚΑ
1:500

ΧΡΟΝΟΣ ΜΕΛΕΤΗΣ : ΦΕΒΡΟΥΑΡΙΟΣ 2015

ΥΠΟΓΡΑΦΗ - ΣΦΡΑΓΙΔΑ

Προσληφθέντα ΣΕΓ στο έγγραφο μετ
Ρεθύμνο 17-6-2016
Η Δ/τρια Δασών Ρεθύμνου

ΚΑΛΛΙΤΣΟΥΝΑΚΗΣ Π. ΑΕΤΟΣ
ΠΟΛΙΤΙΚΟΣ ΜΗΧΑΝΙΚΟΣ Τ.Ε.
Μέλος Ε.Ε.Τ.Ε.Π.Α.Μ. 47677
ΜΕΣΙΤΙΚΟ ΓΡΑΦΕΙΟ
ΚΑΤΩ ΒΑΣΙΛΑΜΟΝΕΡΟ 74100 ΡΕΘΥΜΝΟ
ΤΗΛ. - FAX: 28310 31170
ΑΦΜ: 124494785 ΔΟΥ ΡΕΘΥΜΝΟΥ

ΚΑΡΚΛΕΙΑ ΚΑΡΤΙΩΛΑΚΗ
ΔΡ. ΔΑΣΟΛΟΓΟΣ