

α/α	X	Y
1	553097.31	3898869.75
2	553044.61	3898883.85
3	553039.18	3898859.46
4	553086.62	3898838.21

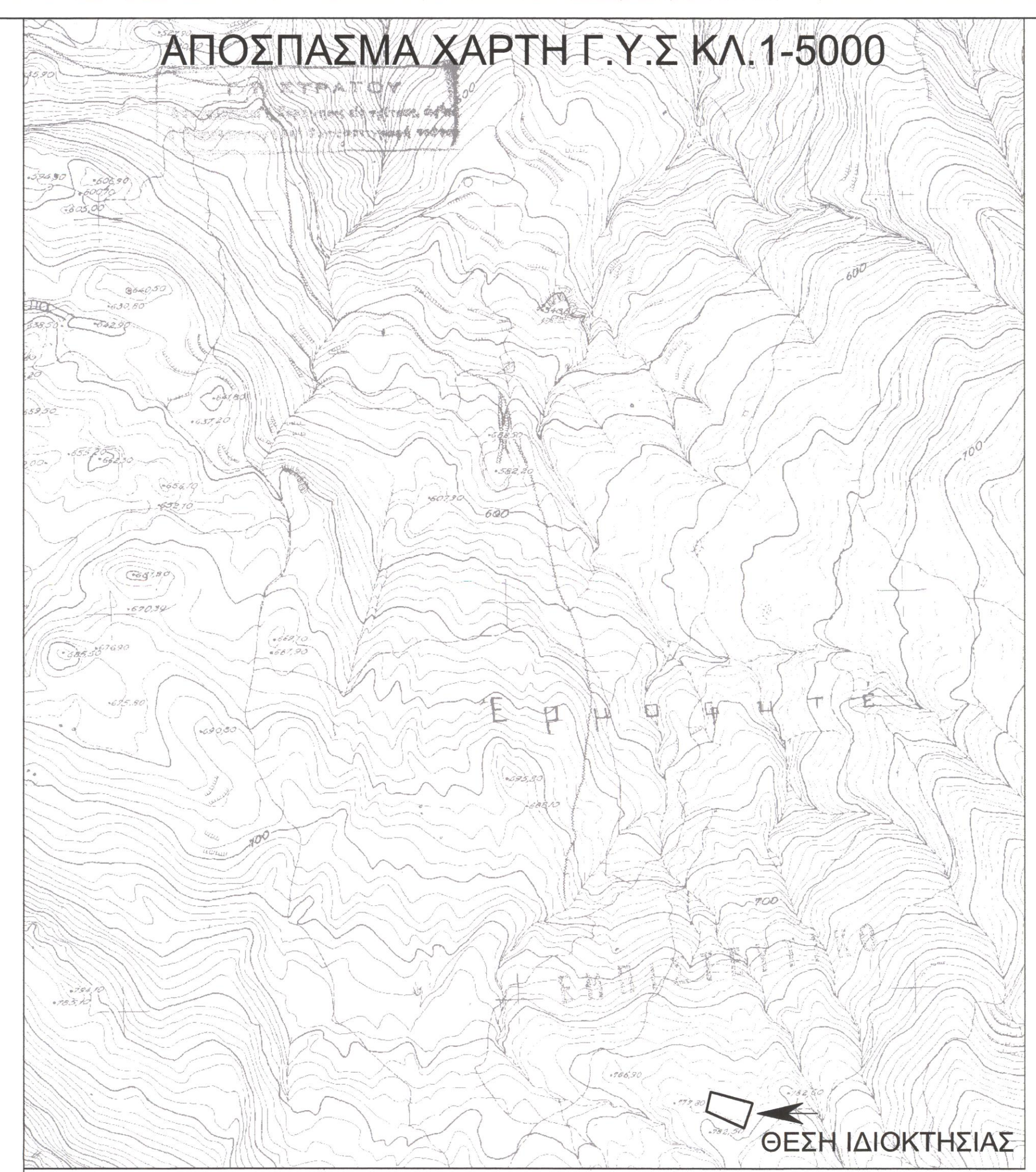

Δήλωση Μηχανικού Ν.651/77

1. Το υπό τα στοιχεία (1-2-3-4-1) Ε=1542.37 - οριζόμενο ακίνητο είναι ιδιοκτησία του ΠΛΕΜΜΕΝΟΥ ΓΕΩΡΓΙΟΥ και βρίσκεται στη θέση "ΚΑΘΕ" εκτός των ορίων του οικισμού ΠΑΝΤΑΝΑΣΣΑΣ της τ.κ ΠΑΝΤΑΝΑΣΣΑΣ, δ.ε. ΣΥΒΡΙΤΟΥ δήμου ΑΜΑΡΙΟΥ Περιφερειακής Ενότητας Ρεθύμνου και εκτός ΖΟΕ, εντός ζώνης NATURA 2000 και είναι μη άρτιο και μη οικοδομήσιμο.

2. Από το παρόν ακίνητο δεν διέρχονται ιπυκάνες υψηλής τάσης ούτε αγωγός φυσικού αερίου.

3. Από το παρόν ακίνητο δεν διέρχεται ρέμα ούτε σε απόσταση μικρότερη των 20 μ από αυτό.

4. Εντός ομορίων γεωμετρησιών δεν υφίστανται διατηρήσιμα κτίσματα και η περιοχή δεν είναι κτηματογραφημένη.

Ο μηχανικός

ΚΑΛΛΙΤΣΟΥΝΑΚΗΣ Π. ΑΕΤΟΣ
ΠΟΛΙΤΙΚΟΣ ΜΗΧΑΝΙΚΟΣ Τ.Ε.
ΜΕΛΟΣ Ε.Ε.Τ.Ε.Μ. Αρ.Μ. 47677
ΜΕΣΙΤΙΚΟ ΓΡΑΦΕΙΟ
ΚΑΤΟ ΒΑΛΑΣΜΟΝΕΡΟ 74100 ΡΕΘΥΜΝΟ
ΤΗΛ. - FAX: 28310 31170
ΑΦΜ: 124494785 ΔΟΥ ΡΕΘΥΜΝΟΥ

Δήλωση ιδιοκτήτη Ν 4030/2011

1. Ο κάτωθι υπογεγραμμένος ΠΛΕΜΜΕΝΟΣ ΓΕΩΡΓΙΟΣ Δήλώνει ότι :
τα όρια του ακινήτου με στοιχεία (1-2-3-4-1) και εμβαδόν Ε =1542.37 τ.μ. που ευρίσκεται εκτός των ορίων του οικισμού ΠΑΝΤΑΝΑΣΣΑΣ της τ.κ ΠΑΝΤΑΝΑΣΣΑΣ δ.ε. ΣΥΒΡΙΤΟΥ δήμου ΑΜΑΡΙΟΥ Περιφερειακής Ενότητας Ρεθύμνου υπεδείχθησαν από εμένα και ευθύνομαι για την ακρίβεια των δηλούμενων ορίων του ακινήτου.

Ο δηλών

Εμβαδόν ακινήτου
Ε(1-2-3-4-1)=1542.37τ.μ.

1. Οι διαστάσεις και τα εμβαδά υπολογιστήκαν αναλυτικά από τις συντεταγμένες των κορυφών

2. Το σύστημα συντεταγμένων είναι το ΕΓΣΑ 87

Η ένταξη έγινε με το σύστημα GPS με ακριβείας ένταξης
: Horizontal: ±5 mm + 1 ppm , Vertical: ±10 mm + 2 ppm
και κάνοντας χρήση ΕΛΛΗΝΙΚΟΥ ΣΥΣΤΗΜΑΤΟΣ ΕΝΤΟΠΙΣΜΟΥ HEPOS

Όροι δόμησης και χρήσης γης

Συμφωνία με ΠΔ 24.31-5-85 (ΦΕΚ 270Δ) όπως τροποποιήθηκε ΦΕΚ308Α 31-12-03 αρπήςτητα κατα κανόνα 4000τ.μ. , με 25μ προσωπο σε κοινοχρήστα δρομο.

- δόμηση
- κάλυψη
- μεγ. ύψος 7.50 μ.(+1.20 στεγη) για διώροφα
- όροφοι 2
- πλάγιες αποστάσεις 15 μ.

ΤΕΧΝΙΚΟ ΓΡΑΦΕΙΟ ΜΕΛΕΤΩΝ

ΑΕΤΟΣ ΚΑΛΛΙΤΣΟΥΝΑΚΗΣ ΠΟΛΙΤΙΚΟΣ ΜΗΧΑΝΙΚΟΣ Τ.Ε.
ΚΑΤΟ ΒΑΛΑΣΜΟΝΕΡΟ - ΤΚ 74100 - ΡΕΘΥΜΝΟ
τηλ. 2831031170, 6979983177 email: aetoskallitsounakis@gmail.com

ΙΔΙΟΚΤΗΤΗΣ

ΠΛΕΜΜΕΝΟΣ ΓΕΩΡΓΙΟΣ

ΕΡΓΟ

ΚΤΗΝΟΤΡΟΦΙΚΗ ΜΟΝΑΔΑ (Ελευθέρας εκτροφής)

Ο ΕΝΕΡΓΕΑΣ ΤΗΝ ΑΥΤΟΨΙΑ

ΝΙΚΟΛΑΟΣ ΒΟΥΛΤΡΑΚΗΣ
ΔΙΔΑΣΚΩΝ

ΘΕΣΗ

ΕΚΤΟΣ ΟΙΚΙΣΜΟΥ ΠΑΝΤΑΝΑΣΣΑΣ , ΣΤΗΝ ΤΟΠΟΘΕΣΙΑ <<ΚΑΘΕ >> ΔΗΜΟΤΙΚΗΣ ΕΝΟΤΗΤΑΣ ΣΥΒΡΙΤΟΥ , ΔΗΜΟΣ ΑΜΑΡΙΟΥ

ΘΕΜΑ ΣΧΕΔΙΟΥ	ΑΡΙΘΜΟΣ ΣΧΕΔΙΟΥ	T1
ΤΟΠΟΓΡΑΦΙΚΟ ΔΙΑΓΡΑΜΜΑ	ΚΛΙΜΑΚΑ 1:200	

ΧΡΟΝΟΣ ΜΕΛΕΤΗΣ ΦΕΒΡΟΥΑΡΙΟΣ 2015

ΥΠΟΓΡΑΦΗ - ΣΦΡΑΓΙΔΑ

Προσφιλής...
Ε-6-2016

ΚΑΛΛΙΤΣΟΥΝΑΚΗΣ Π. ΑΕΤΟΣ
ΠΟΛΙΤΙΚΟΣ ΜΗΧΑΝΙΚΟΣ Τ.Ε.
ΜΕΛΟΣ Ε.Ε.Τ.Ε.Μ. Αρ.Μ. 47677
ΜΕΣΙΤΙΚΟ ΓΡΑΦΕΙΟ
ΚΑΤΟ ΒΑΛΑΣΜΟΝΕΡΟ 74100 ΡΕΘΥΜΝΟ
ΤΗΛ. - FAX: 28310 31170
ΑΦΜ: 124494785 ΔΟΥ ΡΕΘΥΜΝΟΥ