ΦΩΤΟΓΡΑΦΙΚΗ ΤΕΚΜΗΡΙΩΣΗ ΛΗΨΗ 1

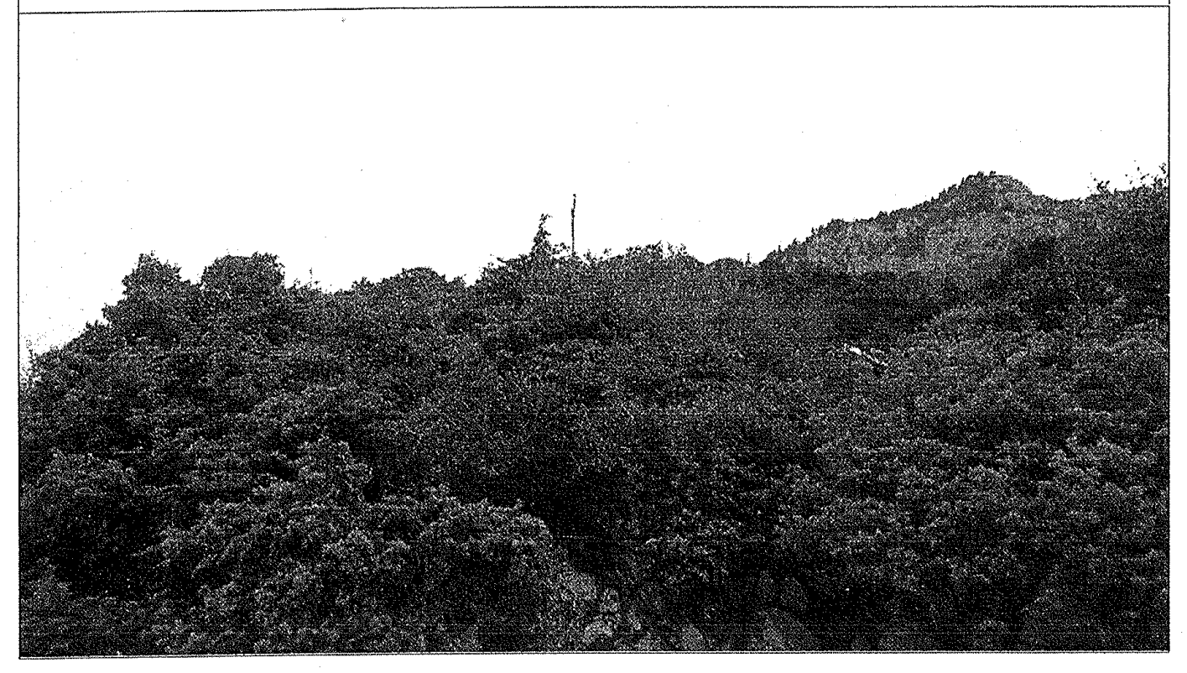

ΦΩΤΟΓΡΑΦΙΚΗ ΤΕΚΜΗΡΙΩΣΗ ΛΗΨΗ 2

ΣΥΝΤΕΤΑΓΜΕΝΕΣ ΚΟΡΥΦΩΝ ΓΗΠΕΔΟΥ ΕΓΣΑ'87

α/α	Χ	Υ	Αποστάσεις
Α	290444.789	4370357.876	----
Β	290454.844	4370334.987	Α - Β: 25.00
Γ	290431.956	4370324.931	Β - Γ: 25.00
Δ	290421.900	4370347.820	Γ - Δ: 25.00
Α	290444.789	4370357.876	Δ - Α: 25.00

Ε=1/2 Σ(Χι+Χι+1(Ψι-Ψι+1)

Ε= 625,00 τ.μ.

ΥΠΕΥΘΥΝΗ ΔΗΛΩΣΗ ΤΟΥ ΙΔΙΟΚΤΗΤΗ

Ο υπογεγραμμένος ...., δηλώνω υπεύθυνα γνωρίζοντας τις συνέπειες του νόμου , οτι τα αρχικά και υλοποιημένα όρια του γηπέδο με στοιχεία "Α-Β-Γ-Δ-Α" και εμβαδόν 625,00 τ.μ. που βρίσκεται στην Τοπική Κοινότητα Κοτρωνίου , της Δημοτικής Ενότητας Πύλης, του Δήμου Πύλης , Π.Ε. Τρικάλων , υπεδήχθησαν από εμένα και είναι ορθά.
Ευθύνομαι για την ακρίβεια των δηλουμένων ορίων και για την ύπαρξη και την αιτία δικαιώματος έγκρισης Σ/Β.

Ο ΔΗΛΩΝ

ΔΗΛΩΣΗ ΜΗΧΑΝΙΚΟΥ (Ν. 651/77)

Δηλώνω σύμφωνα με το νόμο για:

- το γήπεδο με στοιχεία "Α-Β-Γ-Δ-Α" και εμβαδόν 625,00 τ.μ. που βρίσκεται στην Τοπική Κοινότητα Κοτρωνίου , της Δημοτικής Ενότητας Πύλης, του Δήμου Πύλης , Π.Ε. Τρικάλων οτι:

1. είναι άρτιο και οικοδομήσιμο κατά τις κείμενες πολεοδομικές διατάξεις περί κινητής τηλεφωνίας.
2. βρίσκεται εκτός σχεδίου , εκτός οικισμού, εντός Natura .
3. δεν εμπίπτει στις διατάξεις του νόμου 1337/83 περί εισφορών σε γη και χρήμα.
4. εντός αυτού δεν διέρχονται εναέριες γραμμές μεταφοράς υψηλής τάσης της ΔΕΗ ή αγωγός φυσικού αερίου.
5. εντός αυτού ή σε απόσταση μικρότερη των 20μ από αυτό δεν διέρχεται ρέμα .

Ο ΜΗΧΑΝΙΚΟΣ

ΑΠΟΣΠΑΣΜΑ ΧΑΡΤΗ ΓΥΣ ΚΛ. 1:5.000 (5203_3)

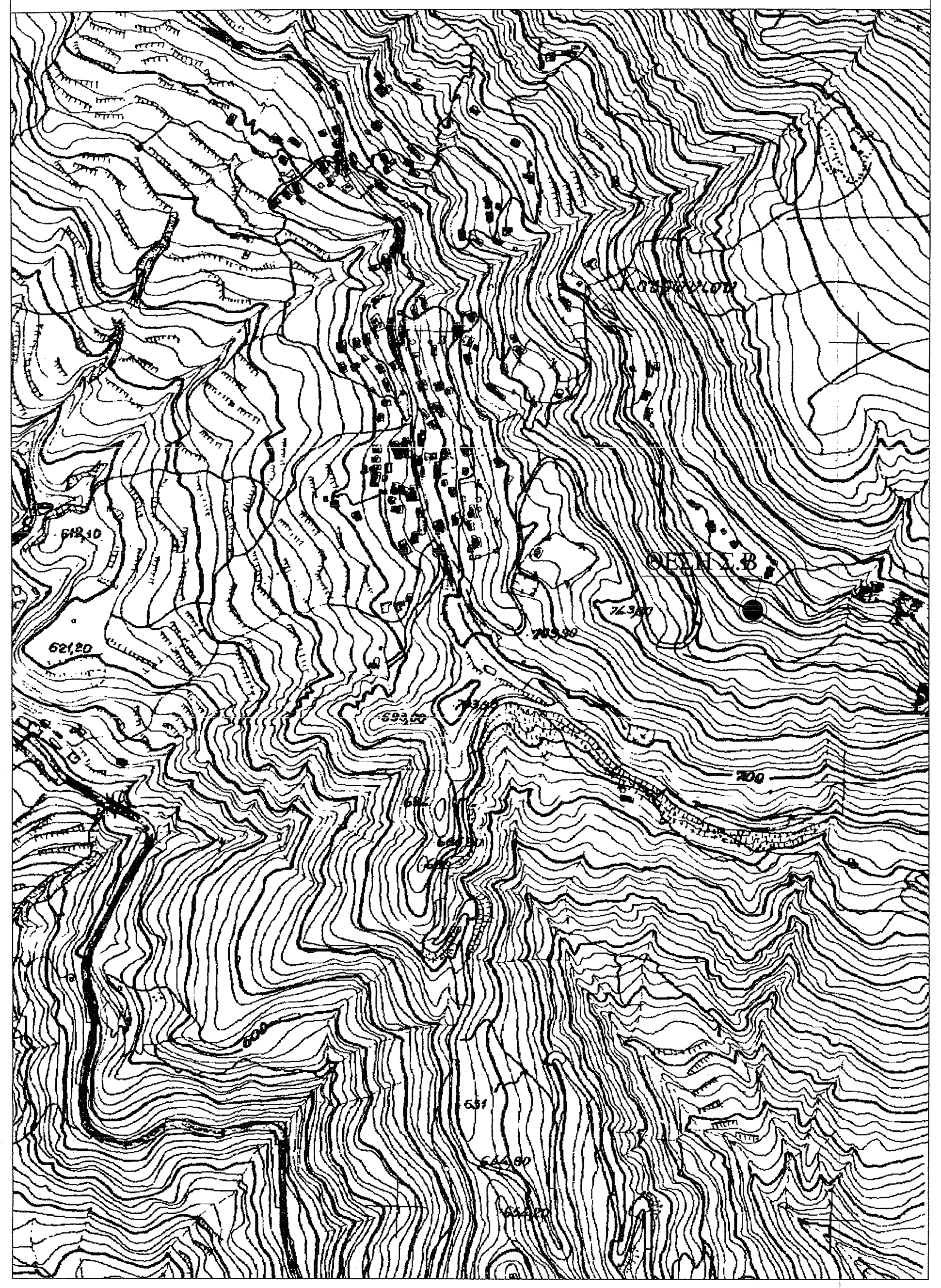

ΑΠΟΣΠΑΣΜΑ ΧΑΡΤΗ ΓΥΣ ΚΛ. 1:50.000 Φ.Χ. "ΜΟΥΖΑΚΙΟΝ"

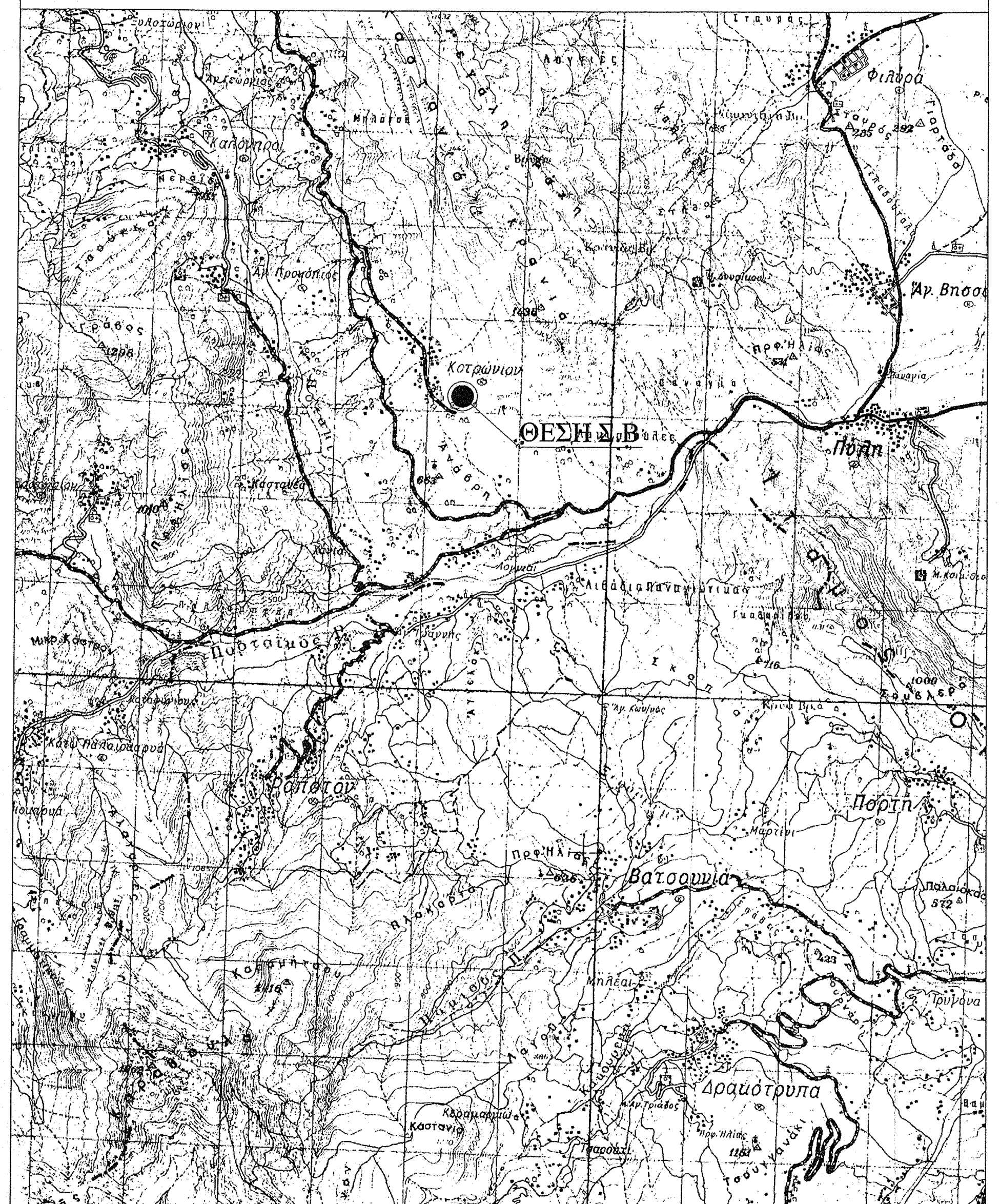

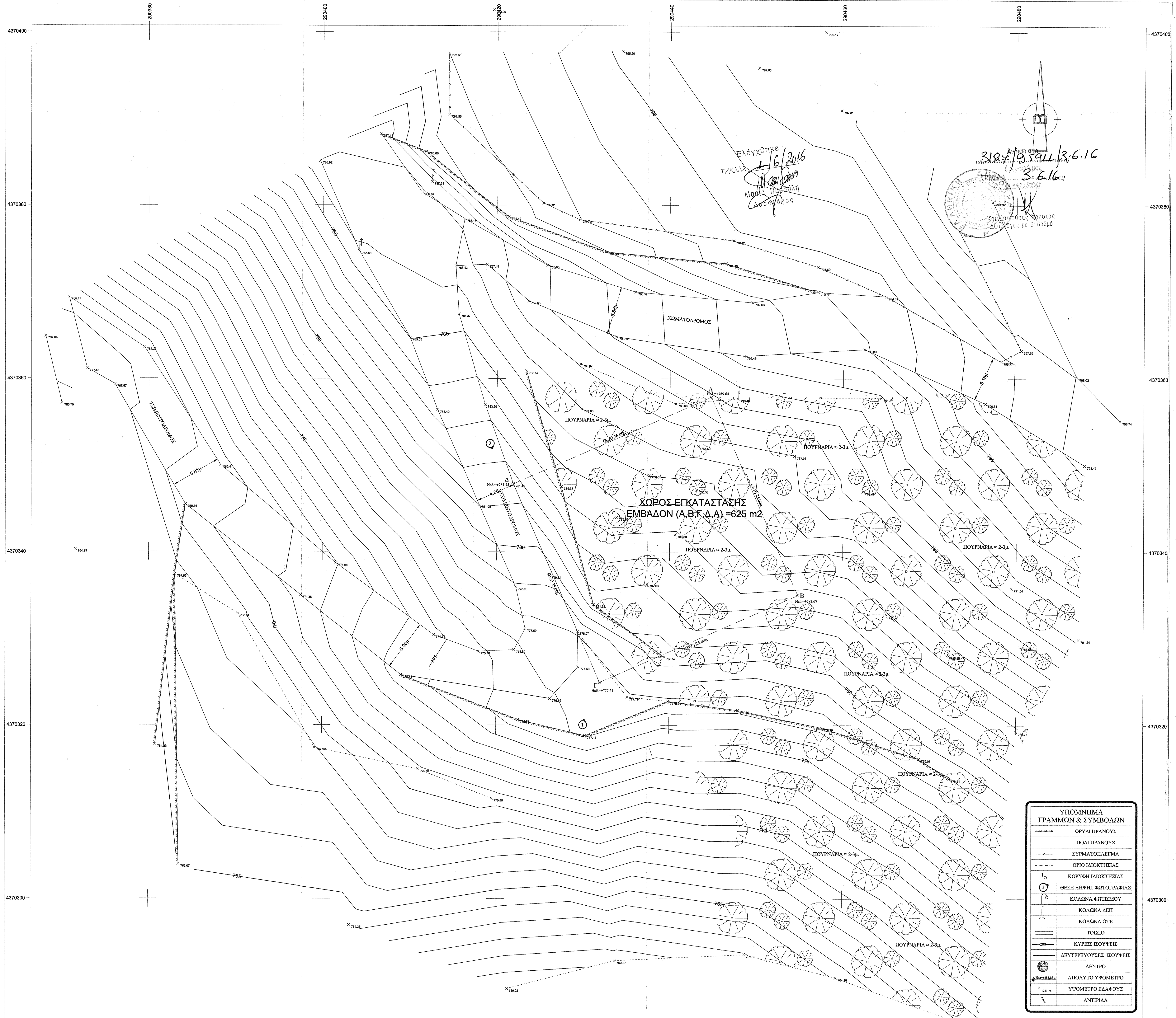

Ελέγχθηκε
ΤΡΙΚΑΛΑ 1/6/2016
Μαρία Παρδάλη
Δασολόγος

Ανήκει στο 3187/95944/3.6.16 έγγραφό μας
ΤΡΙΚΑΛΑ 3.6.16
Κουλουκούρας Χρήστος
Δασολόγος με Β' Βαθμό

ΥΠΟΜΝΗΜΑ ΓΡΑΜΜΩΝ & ΣΥΜΒΟΛΩΝ

ıııııııııı	ΦΡΥΔΙ ΠΡΑΝΟΥΣ
- - - - - - -	ΠΟΔΙ ΠΡΑΝΟΥΣ
——×——	ΣΥΡΜΑΤΟΠΛΕΓΜΑ
-·-·-·-	ΟΡΙΟ ΙΔΙΟΚΤΗΣΙΑΣ
1○	ΚΟΡΥΦΗ ΙΔΙΟΚΤΗΣΙΑΣ
①	ΘΕΣΗ ΛΗΨΗΣ ΦΩΤΟΓΡΑΦΙΑΣ
	ΚΟΛΩΝΑ ΦΩΤΙΣΜΟΥ
	ΚΟΛΩΝΑ ΔΕΗ
T	ΚΟΛΩΝΑ ΟΤΕ
═══	ΤΟΙΧΙΟ
——280——	ΚΥΡΙΕΣ ΙΣΟΥΨΕΙΣ
———	ΔΕΥΤΕΡΕΥΟΥΣΕΣ ΙΣΟΥΨΕΙΣ
●	ΔΕΝΤΡΟ
Ηαπ=+388.15 μ	ΑΠΟΛΥΤΟ ΥΨΟΜΕΤΡΟ
× 1281.76	ΥΨΟΜΕΤΡΟ ΕΔΑΦΟΥΣ
\	ΑΝΤΙΡΙΔΑ

ΟΔΟΙΠΟΡΙΚΟ ΣΚΑΡΙΦΗΜΑ

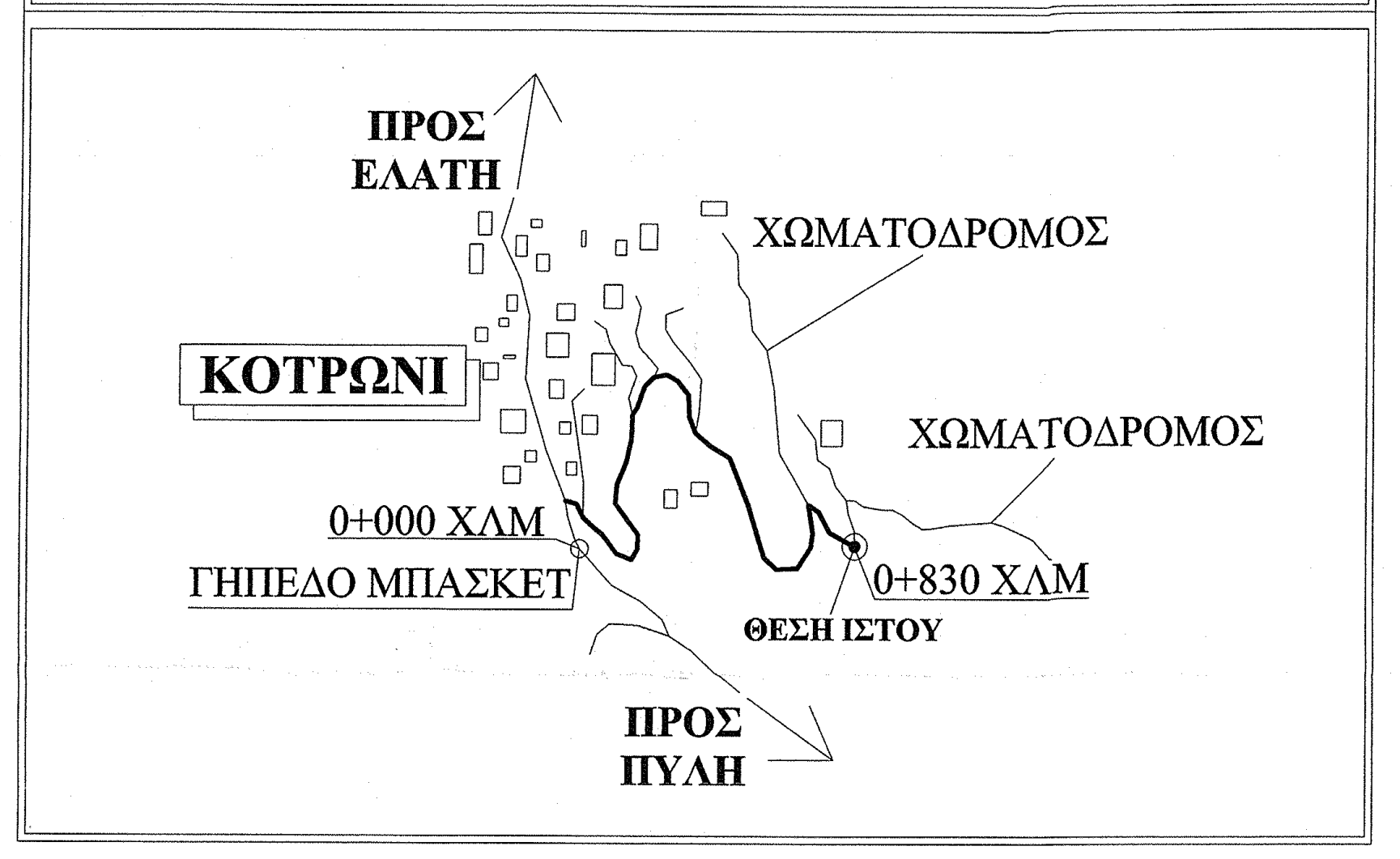

ΥΠΟΜΝΗΜΑ

ΝΟΜΟΙ ΠΕΡΙ ΚΙΝΗΤΗΣ ΤΗΛΕΦΩΝΙΑΣ

Ν.2075/92 ΦΕΚ.129Α & Ν.2145/93 ΦΕΚ. 88Α
Ν.2867/00 ΦΕΚ.273Α & Ν.2801/00 ΦΕΚ. 46Α
Ν.3431/06 ΦΕΚ. 13Α & Ν.4053/12 ΦΕΚ. 44Α
Ν. 4070/12 ΦΕΚ. 82Α

ΕΓΚΥΚΛΙΟΙ

ΕΓΚ.12/94 & ΕΓΚ.34/93 &
ΕΓΓΡ. ΥΠΕΚΑ 17098/3-5-2012

ΓΙΑ ΣΤΑΘΜΟΥΣ ΕΠΙ ΕΔΑΦΟΥΣ

1)Επιτρέπεται η κατασκευή Σ/Β και σε μη άρτια οικόπεδα με ελάχιστο Εμβ. 500,00τ.μ.
2) Μέγιστο εμβαδόν οικίσκου 35,00τ.μ
3)Μέγιστο ύψος οικίσκου 3,50μ.σε περίπτωση κατασκευής στέγης το μέγιστο ύψος αυτής δεν πρέπει να είναι μεγαλύτερο.
4)Πλάγιες αποστάσεις πυλώνα και οικίσκου 5,00μ. από τα όρια του οικοπέδου.

ΠΑΡΑΔΟΧΕΣ-ΠΑΡΑΤΗΡΗΣΕΙΣ

1.Σύστημα συντεταγμένων ΕΓΣΑ '87.
2.Υψομετρική αφετηρία 0.00 από Μ.Σ.Θ.
3.Ισοδιάσταση 1 μ
4.Η τοπογραφική αποτύπωση έγινε με γεωδαιτικό σταθμό.
5.Οι διαστάσεις και τα εμβαδά υπολογίσθηκαν αναλυτικά απο τις συντεταγμένες των κορυφών.
6.Η εξάρτηση από το ΕΓΣΑ '87 πραγματοποιήθηκε με σύστημα GPS και κάνοντας χρήση του Ελληνικού Συστήματος Εντοπισμού - HEPOS

ΓΕΩΓΡΑΦΙΚΕΣ ΣΥΝΤΕΤΑΓΜΕΝΕΣ ΘΕΣΗΣ Σ/Β

Τα φ,λ αναφέρονται στο ελλειψοειδές αναφοράς GRS 80 του συστήματος ΕΓΣΑ '87
φ : 39° 27' 26"
λ : 21° 33' 51"

Τα φ,λ αναφέρονται στο ελλειψοειδές αναφοράς HAYFORD του συστήματος ED50 ΕΛΛΑΣ
φ : 39° 27' 39"
λ : 21° 33' 59"

Τα φ,λ αναφέρονται στο ελλειψοειδές αναφοράς παγκόσμιο 84 του συστήματος WGS 84
φ : 39° 27' 35"
λ : 21° 33' 57"

ΑΦΕΤΗΡΙΑ ΜΕΤΡΗΣΗΣ ΥΨΟΜΕΤΡΩΝ

± 0.00 = + 784.66 m (Μ.Σ.Θ)

ΕΜΒΑΔΟΝ ΓΗΠΕΔΟΥ

Ε(Α-Β-Γ-Δ-Α)= 625,00 τ.μ.

ΕΡΓΟΔΟΤΗΣ
RURAL CONNECT
Ευρυζωνικά Δίκτυα Α.Ε.Ε.Σ

ΕΡΓΟ
ΕΓΚΑΤΑΣΤΑΣΗ ΑΣΥΡΜΑΤΟΥ ΚΟΜΒΟΥ
242 3714 ΚΟΤΡΩΝΙ ΤΡΙΚΑΛΩΝ

ΘΕΣΗ
ΠΛΗΣΙΟΝ ΟΙΚΙΣΜΟΥ "ΚΟΤΡΩΝΙ", Τ.Κ. ΚΟΤΡΩΝΙΟΥ,
Δ.Ε. ΠΥΛΗΣ, ΔΗΜΟΣ ΠΥΛΗΣ,
ΠΕΡ. ΕΝΟΤΗΤΑ ΤΡΙΚΑΛΩΝ, ΠΕΡΙΦΕΡΕΙΑ ΘΕΣΣΑΛΙΑΣ

ΑΝΑΔΟΧΟΣ
intrakat

ΜΕΛΕΤΗΤΗΣ
ΚΟΝΤΟΚΩΣΤΑΣ ΣΤΑΥΡΟΣ
ΑΓΡ. ΤΟΠΟΓΡΑΦΟΣ ΜΗΧΑΝΙΚΟΣ Α.Π.Θ.

ΘΕΜΑ ΣΧΕΔΙΟΥ	ΑΡΙΘΜΟΣ ΣΧΕΔΙΟΥ
ΤΟΠΟΓΡΑΦΙΚΟ ΔΙΑΓΡΑΜΜΑ	D001
	ΚΩΔΙΚΟΣ ΕΡΓΟΥ 242 3714

ΚΛΙΜΑΚΑ 1:200
ΧΡΟΝΟΣ ΜΕΛΕΤΗΣ ΦΕΒΡΟΥΑΡΙΟΣ 2016

ΥΠΟΓΡΑΦΗ	ΣΦΡΑΓΙΔΑ
	ΣΤΑΥΡΟΣ Β. ΚΟΝΤΟΚΩΣΤΑΣ ΤΟΠΟΓΡΑΦΟΣ ΜΗΧΑΝΙΚΟΣ Α.Π.Θ. ΑΡ. ΜΗΤΡΩΟΥ Τ.Ε.Ε.: 98983 ΜΙΑΟΥΛΗ 3 - ΛΑΜΙΑ ΤΗΛ.: 22310 47740 ΑΦΜ 136869578 ΔΟΥ ΛΑΜΙΑΣ

Ο	ΑΡΧΙΚΗ ΣΧΕΔΙΑΣΗ			
Α/Α	ΑΝΑΘΕΩΡΗΣΕΙΣ	ΗΜ/ΝΙΑ	ΣΧΕΔΙΑΣΗ	ΕΓΚΡΙΣΗ