ΣΥΜΠΛΗΡΩΜΑΤΙΚΟ ΥΠΟΜΝΗΜΑ

Συντεταγμένες κορυφών στο ΕΓΣΑ 1987 Κλαρκτιανών **1903**		ΜΗΚΗ ΠΛΕΥΡΩΝ (σε μέτρα)
ΣΗΜΕΙΟ	X	Y	
Φ1	474716.61	4267117.27	
Φ2	474727.65	4267172.61	ΜΦ1=35.36
			Φ1Φ2=14.29
			Φ2Χ=255.4
Σρ=416.64 μ			
ΕΠ.(Χ,Y,Φ,Φ1,Φ2)=2342.2 τ.μ			

Συντεταγμένες κορυφών στο ΕΓΣΑ 1987 Κλαρκτιανών **1983**		ΜΗΚΗ ΠΛΕΥΡΩΝ (σε μέτρα)
ΣΗΜΕΙΟ	X	Y	
P1	474671.53	4267255.55	P1P2=37.46
P2	474646.40	4267264.12	P2P3=18.42
P3	474655.49	4267280.14	P3P1=16.13
			P1P=55.54
Σρ=147.26 μ			
ΕΠ.(P1,M,N,E,O,D,P,Z,P2,P3,T)=4332.01 τ.μ			

Χαλκίδα , 08-06-2016

Η Συντάξαντα

ΧΑΤΖΟΓΕΩΡΓΙΟΥ ΑΔΗΜΗ
Μ.Ι.Τ. ΔΙΟΠΟΚΤΗ

Η Υπηρεσία

ΜΑΡΓΕΤΟΓΙΑΝΟΣ Ε. ΜΗΝΙΟΣ
Διπλωματούχος

Απόσπασμα της διανομής με σημειωμένη σε αυτού τις εκτάσεις

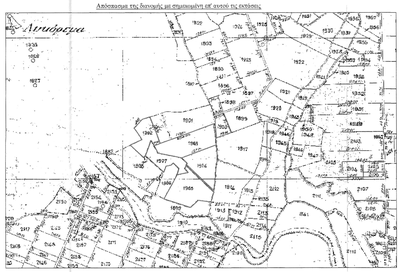

Απόσπασμα Ορθοφωτογραφίας με σημειωμένη σε αυτού τις εκτάσεις

Απόσπασμα των τοπογραφικών διαγραμμάτων της ΓΥΣ, με αριθμούς 5494/4, 5464/6, 5495/3, 5495/5 κλίμακας 1:5.000

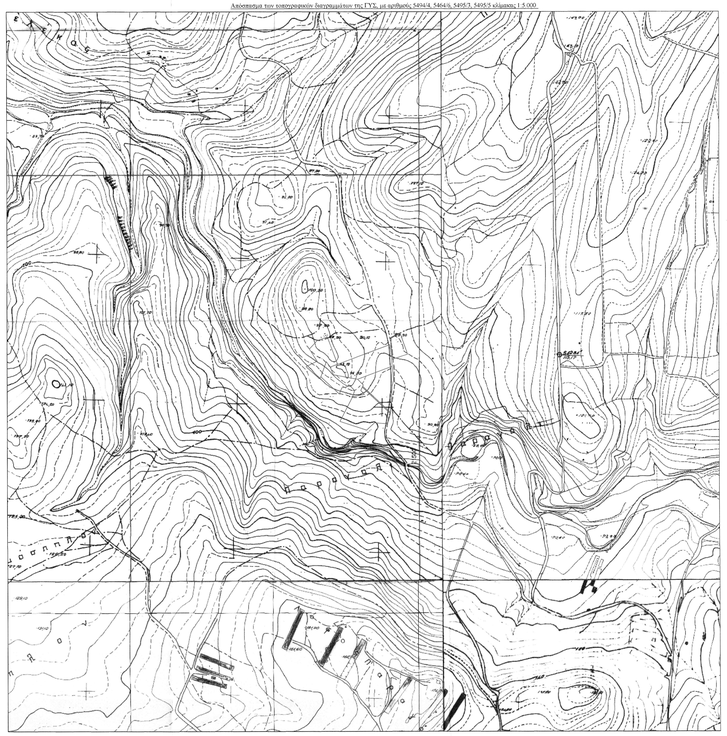

Συντεταγμένες κορυφών 1900 (ΕΓΣΑ '87)

Κορυφή	X	Y	Πλευρά=Μήκος
Φ1	474916.41	4267317.27	
Χ1	474960.86	4267246.23	Φ1Χ1 = 75.00
Ψ1	474910.50	4267229.70	Χ1Ψ1 = 53.00
Ω1	474908.79	4267241.29	Ψ1Ω1 = 11.71
Α2	474904.42	4267279.48	Ω1Α2 = 38.64
Β2	474904.64	4267288.97	Α2Β2 = 9.30
Γ2	474906.36	4267305.91	Β2Γ2 = 17.02
			Γ2Φ1 = 32.50
Εμβαδό	3313	Περιμετρος	237.17

Συντεταγμένες κορυφών 1902 (ΕΓΣΑ '87)

Κορυφή	X	Y	Πλευρά=Μήκος
Η	474685.16	4267506.70	ΗΖ = 100.01
Ζ	474719.74	4267212.90	ΖΜ = 27.50
Μ	474693.86	4267203.62	ΜΝ = 22.72
Ν	474680.99	4267222.37	ΝΔ = 55.99
Ζ	474641.70	4267169.81	ΖΟ = 8.00
Ο	474636.40	4267163.82	ΟΠ = 64.62
Π	474611.13	4267105.61	ΠΡ = 42.08
Ρ	474649.00	4267223.97	ΡΣ = 49.69
Σ	474632.97	4267266.30	ΣΤ = 40.00
Τ	474650.37	4267295.44	ΤΗ = 36.59
Εμβαδό	7750	Περιμετρος	444.20

Συντεταγμένες κορυφών 1903 (ΕΓΣΑ '87)

Κορυφή	X	Y	Πλευρά=Μήκος
Υ	474967.41	4267204.90	
Φ	474788.33	4267160.73	ΥΦ = 127.00
Χ	474784.49	4267177.11	ΦΧ = 17.44
Μ	474693.86	4267203.62	ΧΜ = 98.55
Ζ	474719.74	4267212.91	ΜΖ = 27.50
Ε	474960.37	4267279.49	ΖΕ = 252.50
Ψ	474986.25	4267268.97	ΕΨ = 40.93
			ΨΥ = 54.11
Εμβαδό	13687	Περιμετρος	556.01

Συντεταγμένες κορυφών 1904 (ΕΓΣΑ '87)

Κορυφή	X	Y	Πλευρά=Μήκος
Υ	474967.41	4267204.90	ΥΩ = 24.08
Ω	474910.51	4267181.02	ΩΑ1 = 24.75
Α1	474911.66	4267156.33	Α1Β1 = 22.02
Β1	474906.84	4267134.84	Β1Γ1 = 28.76
Γ1	474905.10	4267106.14	Γ1Δ1 = 60.10
Δ1	474900.33	4267046.23	Δ1Ε1 = 130.85
Ε1	474805.61	4267126.30	Ε1Ζ1 = 6.94
Ζ1	474807.74	4267140.96	Ζ1Φ = 27.71
Φ	474788.33	4267160.73	ΦΥ = 127.00
Εμβαδό	10900	Περιμετρος	450.16

Συντεταγμένες κορυφών 1905 (ΕΓΣΑ '87)

Κορυφή	X	Y	Πλευρά=Μήκος
Η1	474889.91	4267007.21	Η1Θ1 = 44.67
Θ1	474845.26	4267010.46	Θ1Ι1 = 37.39
Ι1	474813.71	4266989.58	Ι1Κ1 = 96.49
Κ1	474725.20	4267016.18	Κ1Λ1 = 95.56
Λ1	474770.74	4267105.76	Λ1Μ1 = 41.21
Μ1	474811.19	4267108.66	Μ1Ν1 = 18.58
Ν1	474798.69	4267122.46	Ν1Ξ1 = 12.57
Ξ1	474804.20	4267133.79	Ξ1Ο1 = 132.82
Ο1	474905.35	4267042.07	Ο1Η1 = 36.38
Εμβαδό	13875	Περιμετρος	515.51

ΤΡΙΓΩΝΟΜΕΤΡΙΚΗ ΕΞΑΡΤΗΣΗ

Οι συντεταγμένες που αναφέρονται στο Τοπογραφικό Διάγραμμα είναι στο Ελληνικό Γεωδαιτικό Σύστημα Αναφοράς (Ε.Γ.Σ.Α. '87).

Η εξάρτηση από το Ε.Γ.Σ.Α. '87 πραγματοποιήθηκε με παρατήρησες που διεξήχθησαν την 6/2/2014 και στο χρονικό διάστημα από 15:26 έως 16:27 για τα Σταση Τ1, κάνοντας χρήση του Συστήματ της εταιρίας Geotech με συντεταγμένες (X=486406.694 και Y=4208048.503). Τα μήκη του διανυσμάτος βάσης που επελέχθησε είναι 60.390,07.

Τα αρχεία που παρήχθησαν από τις μετρήσεις είναι τα RINEX 4644K02967201402061200A_59940371. Για τις μετρήσεις χρησιμοποιήθηκε GNSS δέκτης Trimble R8 με Serial Number 4730135594.

Η αποτίμηση έγινε με τη μέθοδο RTK, με GNSS δέκτες Trimble R8 με Serial Number 4730135594 και 4724134505.

ΥΠΕΥΘΥΝΗ ΔΗΛΩΣΗ ΙΔΙΟΚΤΗΤΗ

Οι παρακάτω υπογεγραμμένοι ..... δηλώνουμε υπεύθυνα ότι υποδείξαμε προσωπικώς τα όρια των ιδιοκτησιών 1900, 1902, 1903, 1904 και 1905, και είναι όπως φαίνονται και περιγράφονται στο σχέδιο.

Ο/Η δηλών/ούσα

ΔΗΛΩΣΗ ΜΗΧΑΝΙΚΟΥ Ν. 651/77 ΚΑΙ Ν. 1337/83

Τα ακίνητα που περιγράφονται στο παρόν (1900, 1902, 1903, 1904 και 1905) έχουν εμβαδόν 3.313 τ.μ., 7.750 τ.μ., 13.687, τ.μ., 10.900 τ.μ. και 13.875 τ.μ. αντίστοιχα, κείνται εκτός σχεδίου πόλεως, εκτός οικισμού και είναι άρτια, σύμφωνα με τις κείμενες πολεοδομικές διατάξεις. Για την οικοδομησιμότητά τους απαιτείται έγκριση από τις αρμόδιες υπηρεσίες. Τα ακίνητα δεν εμπίπτουν στις διατάξεις του Ν. 1337/83 περί εισφοράς σε γη και χρήμα.

Αθήνα, Φεβρουάριος 2014
Ο Μηχανικός

ΔΗΛΩΣΗ ΓΙΑ ΑΑΣΑΡΧΕΙΟ

Με ατομική μου ευθύνη και γνωρίζοντας τις συνέπειες που θα προέκυπτανε από ανακριβή παοοδόοεση της δοκιμής στα αποσπάσματα του χάρτη ΓΥΣ και του Ορθοφωτογραφη κλ. 1:5.000 και της κυρώσεις, που προβλέπονται από τις διατάξεις της παρ. 6 του αρ. 22 του Ν. 1599/1986 ΔΗΛΩνΩ ότι η θέση, οι διαστάσεις και το σχήμα των ακίνητων που περιγράφονται στο παρόν Τοπογραφικό διάγραμμα από τα στοιχεία, στο αποσπασμα χάρτη ΓΥΣ και στον Ορθοφωτογραφη, υπό τους αριθμούς 1900, 1902, 1903, 1904 και 1905 είναι ακριβή.

Αθήνα, Φεβρουάριος 2014
Ο Μηχανικός

Τα ακίνητα (κλοτοτεμάχια) που περιγράφονται στο παρόν, εμφανίζονται υπό τους αριθμούς 1900, 1902, 1903, 1904, 1905 στο Τοπογραφικό διάγραμμα κλίμακας 1:5.000 του Υπουργείου Γεωργίας με τίτλο "ΑΡΙΑΣ (Εύβοια), Συμπλήρωματική διανομή - 1977γ". Οι μη αναγραφόμενες διαστάσεις, στο διάγραμμα διανομής, υπολογισθήκαν γραφικά. Δεν συμπίπτουν Τριγωνομετρικά η ονομασια της διανομής

ΤΙΤΛΟΣ ΜΕΛΕΤΗΣ	ΤΟΠΟΓΡΑΦΙΚΗ ΑΠΟΤΥΠΩΣΗ
ΕΝΔΙΑΦΕΡΟΜΕΝΟΙ	ΚΛΗΡ. ΑΘΑΝΑΣΙΟΥ ΓΡΑΜΜΑΤΙΚΟΥ ΚΛΗΡ. ΕΥΑΓΓΕΛΟΥ ΚΟΥΝΗ ΑΘΑΝΑΣΙΟΣ ΚΟΥΛΟΥΜΠΗΣ
ΘΕΣΗ	ΚΛΗΡΟΤΕΜΑΧΙΑ 1900, 1902, 1903, 1904, 1905 "ΠΑΡΑΓΑΛΗ" ΤΡΙΑΔΑΣ Δ. ΜΕΣΣΑΠΙΩΝ, Π.Ε. ΕΥΒΟΙΑΣ
ΑΡΙΘΜΟΣ ΣΧΕΔΙΟΥ A.01	ΤΙΤΛΟΣ ΣΧΕΔΙΟΥ ΤΟΠΟΓΡΑΦΙΚΟ ΔΙΑΓΡΑΜΜΑ
ΜΕΛΕΤΗΤΗΣ	ΑΘΑΝΑΣΙΟΣ ΗΛΙΟΔΩΡΟΜΗΤΗΣ ΑΓΡΟΝΟΜΟΣ ΤΟΠΟΓΡΑΦΟΣ ΜΗΧΑΝΙΚΟΣ Ε.Μ.Π., MSc
ΗΜΕΡΟΜΗΝΙΑ	ΔΕΚΕΜΒΡΙΟΣ 2014
ΚΛΙΜΑΚΑ	1:500

ΥΠΟΓΡΑΦΗ	ΣΦΡΑΓΙΔΑ
	ΑΘΑΝΑΣΙΟΣ Ε. ΗΛΙΟΔΩΡΟΜΗΤΗΣ ΑΓΡΟΝΟΜΟΣ ΤΟΠΟΓΡΑΦΟΣ ΜΗΧΑΝΙΚΟΣ Ε.Μ.Π. ΤΕΙ ΑΘΗΝΩΝ ΠΑΛΑΙΟΥ ΦΑΛΗΡΟΥ 178 ΑΓΙΟΣ ΔΗΜΗΤΡΙΟΣ ΤΗλ.210 9817031