

ΤΕΧΝΙΚΟ ΓΡΑΦΕΙΟ
ΠΕΤΡΟΠΟΥΛΟΣ ΘΕΟΦΑΝΗΣ
ΠΟΛΙΤΙΚΟΣ ΜΗΧΑΝΙΚΟΣ Τ.Ε.



e-mail: petropoulos.civil@gmail.com
Ν.ΣΟΛΙΩΤΗ 19 - ΑΚΡΑΤΑ - ΑΙΓΙΑΛΕΙΑΣ τηλ. 2696 300380 κιν. 6946 34 36 30

ΙΔΙΟΚΤΗΤΗΣ: ΖΑΡΚΑΔΟΥΛΑΣ ΓΕΩΡΓΙΟΣ

ΕΡΓΟ: ΑΠΟΤΥΠΩΣΗ ΑΓΡΟΤΕΜΑΧΙΟΥ

ΘΕΣΗ: "ΚΟΚΚΙΝΙΕΣ" ΚΤΗΜΑΤΙΚΗΣ ΠΕΡΙΦΕΡΕΙΑΣ
Τ.Κ. ΑΚΡΑΤΑΣ Δ.Ε. ΑΚΡΑΤΑΣ - ΔΗΜΟΣ ΑΙΓΙΑΛΕΙΑΣ

ΘΕΜΑ ΣΧΕΔΙΟΥ

ΤΟΠΟΓΡΑΦΙΚΟ ΔΙΑΓΡΑΜΜΑ

ΚΛΙΜΑΚΑ:

1:200

ΑΡΙΘ.ΣΧΕΔΙΟΥ:

ΧΡΟΝΟΣ ΜΕΛΕΤΗΣ: ΟΚΤΩΒΡΙΟΣ 2013



Εξοφλείται το ποσό
και ταυτόχρονα με ταυτόχρονα
μας του οποίου πιστεύεται
ανάδοχο με μέρος
ΑΙΓΙΑΛΕΙΑΣ 13-6 201699...

Γεωργίος Χρονόπουλος
Επιμελητής

ΣΦΡΑΓΙΔΑ - ΥΠΟΓΡΑΦΗ

ΠΕΤΡΟΠΟΥΛΟΣ ΗΛ. ΘΕΟΦΑΝΗΣ
ΠΤΥΧΙΟΥΧΟΣ ΠΟΛΙΤΙΚΟΣ ΜΗΧΑΝΙΚΟΣ
ΔΟΜΙΚΩΝ ΕΡΓΩΝ Τ.Ε. Α.Μ.: 39946
ΒΑΡΘΟΛΟΜΑΙΟΥ Β' ΑΚΡΑΤΑ ΑΚΑΙΑΣ
ΤΗΛ: 2696 300380 ΦΑΞ: 110009435
ΔΟΥ: ΑΓΙΟΥ ΓΕΩΡΓΙΟΥ (Σ. ΑΙΓΙΟΥ)

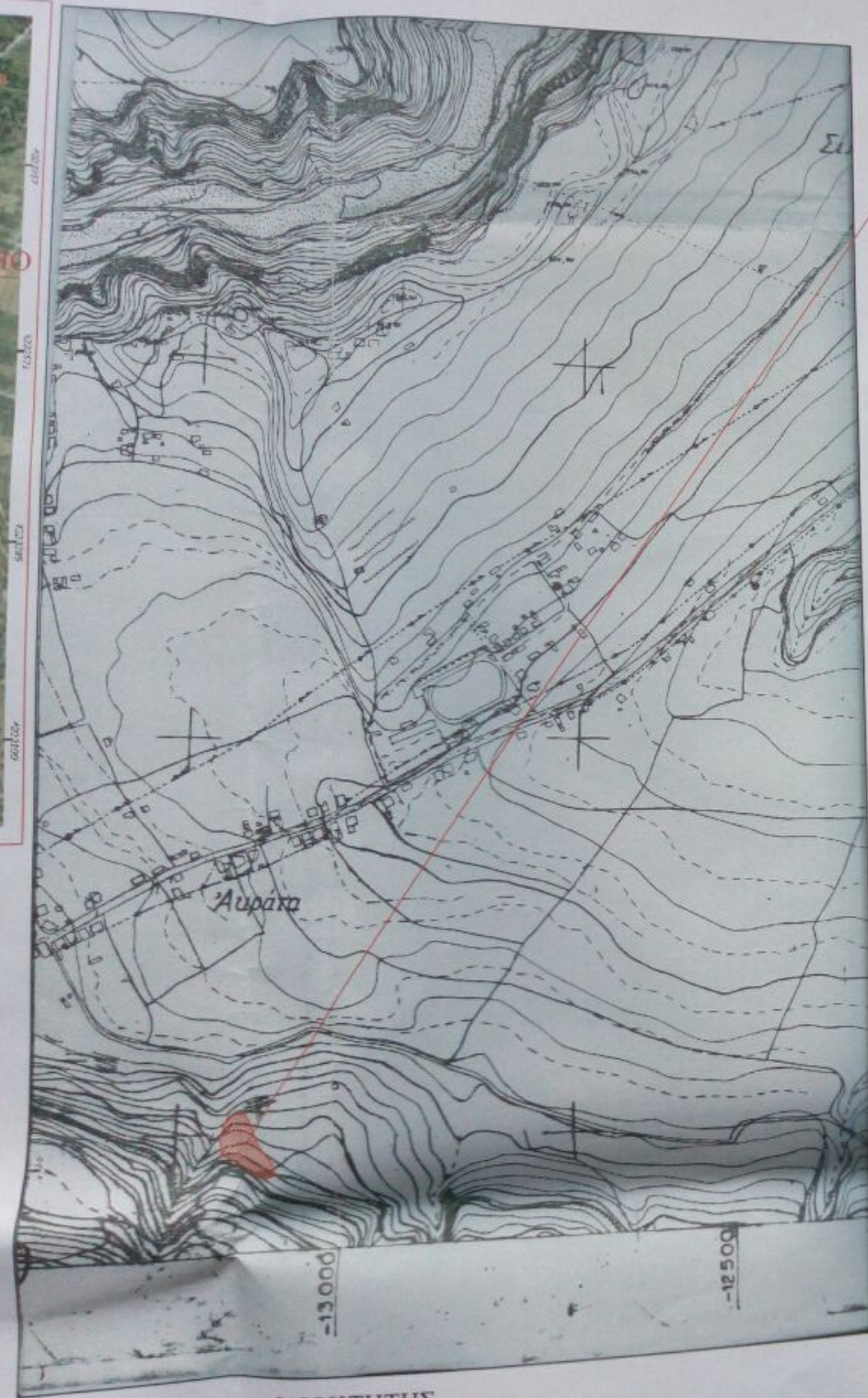

ΑΠΟΣΠΑΣΜΑ ΧΑΡΤΗ Γ.Υ.Σ.
 ΑΡ.ΦΥΛΛΟΥ: 6331_3 ΔΕΡΒΕΝΙΟΝ
 ΘΕΣΗ: "ΚΟΚΚΙΝΙΕΣ" ΚΤΗΜΑΤΙΚΗΣ ΠΕΡΙΦΕΡΕΙΑΣ
 Τ.Κ. ΑΚΡΑΤΑΣ Δ.Ε. ΑΚΡΑΤΑΣ - ΔΗΜΟΣ ΑΙΓΙΑΛΕΙΑΣ
 ΙΔΙΟΚΤΗΣΙΑ: ΖΑΡΚΑΔΟΥΛΑ ΓΕΩΡΓΙΟΣ

ΥΠΟΜΝΗΜΑ

Το αγροτεμάχιο με στοιχεία (1,2,3,4,5,6,7,8,9,10,11,12,13,14,15,16,17,18,19,20,21,22,23,1)
 ΕΜΒΑΔΟΥ = 2280.29 μ²

Δουλεία διόδου με στοιχεία (16,17,24,25,26,27,28,29,30,31,32,33,34,35,36,37,38,3,4,39,40,41,42,43,44,45,46,16)
 ΕΜΒΑΔΟΥ = 236.22 μ²

ΔΗΛΩΣΗ Ν.651/77 του ΜΗΧΑΝΙΚΟΥ

Το αγροτεμάχιο με στοιχεία (1,2,3,4,5,6,7,8,9,10,11,12,13,14,15,16,17,18,19,20,21,22,23,1)
 ΕΜΒΑΔΟΥ = 2280.29 μ², ιδιοκτησίας ΖΑΡΚΑΔΟΥΛΑ ΓΕΩΡΓΙΟΥ
 βρίσκεται ΕΚΤΟΣ ΣΧ ΠΟΛΕΩΣ & ΟΙΚΙΣΜΟΥ ΕΝΤΟΣ ΖΩΝΗΣ, στη θέση "ΚΟΚΚΙΝΙΕΣ" ΚΤΗΜΑΤΙΚΗΣ
 ΠΕΡΙΦΕΡΕΙΑΣ Τ.Κ. ΑΚΡΑΤΑΣ Δ.Ε. ΑΚΡΑΤΑΣ - ΔΗΜΟΥ ΑΙΓΙΑΛΕΙΑΣ, είναι ΜΗ ΑΡΤΙΟ ΚΑΤΑ ΠΑΡΕΚΚΛΙΣΗ
 εφόσον προϋπάρχει της 24-4-1977 (ΦΕΚ 133 Δ) & οικοδομήσιμο μετά της βεβαιώσεως απο την Διεύθυνση Γεωργίας
 (οτι δέν είναι γή υψηλής παραγωγικότητας) της Δασικής Υπηρεσίας (χαρακτηρισμός έκτασης ως μη δασικής) και
 της Αρχαιολογίας (για την μη ύπαρξη αρχαίων).

Δεν ευρίσκεται μέσα σε ρέμα, αιγιαλό, ζώνη παραλίας, βιότοπο και αρχαιολογικό χώρο, σύμφωνα
 με το άρθρο 3 του Ν 2242/94.

Το αγροτεμάχιο απέχει πάνω από 800 μέτρα από την θάλασσα.

Παρατήρηση: Δέν έγινε έλεγχος τίτλων.

Ακράτα 10-2013

Ο ΜΗΧΑΝΙΚΟΣ

ΠΕΤΡΟΠΟΥΛΟΣ ΗΛ. ΘΕΟΦΑΝΗΣ
 Πτυχιούχος Πολιτικός Μηχανικός
 ΔΟΜΩΝ ΚΑΙ ΕΡΓΩΝ Τ.Ε. Α.Μ. 3996
 ΒΑΡΦΟΛΟΜΑΝΟΥ ΑΚΡΑΤΑΣ ΑΙΓΙΑΣ
 ΤΗΛ: 26410 21111 & 21099432
 ΔΟΥ: ΑΚΡΑΤΑΣ - ΑΙΓΙΑΣ

ΤΕΧΝΙΚΟ ΓΡΑΦΕΙΟ
ΠΕΤΡΟΠΟΥΛΟΣ ΘΕΟΦΑΝΗΣ
ΠΟΛΙΤΙΚΟΣ ΜΗΧΑΝΙΚΟΣ Τ.Ε.

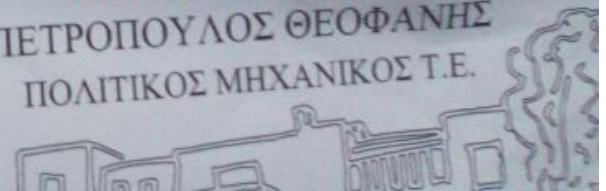

ΙΔΙΟΚΤΗΤΗΣ
 ΖΑΡΚΑΔΟΥΛΑ ΑΛΕΚΟΣ

Δεν ευρίσκεται μέσα σε ρήμα με το άρθρο 3 του Ν 2242/1994
Παρατήρηση: Δεν έγινε έλεγχος

Ακράτα 10-2013

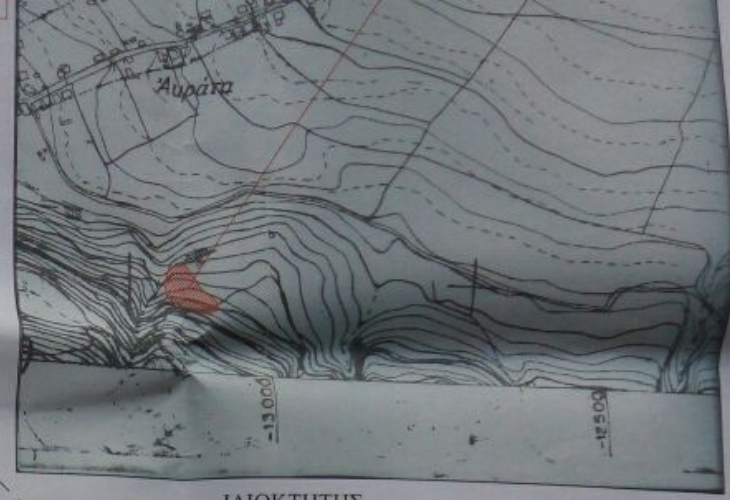

ΙΔΙΟΚΤΗΤΗΣ
Μ.ΒΕΛΙΣΣΑΡΟΠΟΥΛΟΥ

χωμάτινος
υδράυλακας

ΙΔΙΟΚΤΗΤΗΣ
ΔΙΑΜΑΝΤΟΠΟΥΛΟΣ ΑΛΕΚΟΣ

ΙΔΙΟΚΤΗΤΗΣ
Μ.ΒΕΛΙΣΣΑΡΟΠΟΥΛΟΥ

τσιμεντένια
κολώνα Δ.Ε.Η.

Δουλεία διόδου
υπέρ Χωμενίδου

ΙΔΙΟΚΤΗΤΗΣ
Μ.ΒΕΛΙΣΣΑΡΟΠΟΥΛΟΥ

τσιμεντένιος
υδράυλακας

Δ.Ε.Η.

ΑΓΡΟΤΙΚΗ ΟΔΟΣ

Έγινε έλεγχος κατά την αυτοψία
Αίγιο, 13-6-2016

Γ. Βελισσαρούλος
Π. Βελισσαρούλος

τσιμεντένιο
τοιχείο





ΕΜΒΑΔΟΜΕΤΡΗΣΗ ΓΗΠΕΔΟΥ

Με τη βοήθεια
των ορθογωνικών συντεταγμένων
των κορυφών του σε Ε.Γ.Σ.Α. '87

| ΣΗΜΕΙΟ | X | Y | ΜΗΚΟΣ |
|--------|-----------|------------|-------|
| 1 | 352546.03 | 4223489.97 | |
| 2 | 352548.58 | 4223491.66 | 3.06 |
| 3 | 352549.54 | 4223492.31 | 1.16 |
| 4 | 352553.02 | 4223494.53 | 4.12 |
| 5 | 352558.00 | 4223497.71 | 5.90 |
| 6 | 352550.46 | 4223507.31 | 12.20 |
| 7 | 352542.98 | 4223511.94 | 8.80 |
| 8 | 352528.67 | 4223518.31 | 15.67 |
| 9 | 352514.85 | 4223531.34 | 19.00 |
| 10 | 352510.26 | 4223536.09 | 6.60 |
| 11 | 352505.02 | 4223540.47 | 6.83 |
| 12 | 352499.67 | 4223543.71 | 6.25 |
| 13 | 352493.54 | 4223542.68 | 6.22 |
| 14 | 352487.16 | 4223537.40 | 8.29 |
| 15 | 352483.24 | 4223535.35 | 4.43 |
| 16 | 352483.73 | 4223513.49 | 21.86 |
| 17 | 352485.11 | 4223510.09 | 3.67 |
| 18 | 352491.20 | 4223497.93 | 13.60 |
| 19 | 352494.37 | 4223497.54 | 3.19 |
| 20 | 352510.19 | 4223493.66 | 16.29 |
| 21 | 352514.57 | 4223493.13 | 4.41 |
| 22 | 352521.50 | 4223493.05 | 6.93 |
| 23 | 352531.53 | 4223491.48 | 10.16 |
| 1 | 352546.03 | 4223489.97 | 14.58 |

$$E = 1/2 \sum (X_i + X_{i+1})(Y_i - Y_{i+1})$$

$$E = 2280.29 \mu^2$$



ΙΔΙΟΚΤΗΤΗΣ
Μ.ΒΕΛΙΣΣΑΡΟΠΟΥΛΟΥ

χωμάτινος
υδράυλακας

8.29