

ΛΟΙΠΕΣ ΣΥΝΤΕΤΑΓΜΕΝΕΣ

- Ο: 351870,77, 4222002,50
 - Π: 351872,33, 4222002,41
 - Ρ: 351833,01, 4222002,82
 - Σ: 351837,56, 4222002,34
 - Τ: 351840,91, 4222003,48
 - Υ: 351.868,23, 4222005,40
 - Φ: 351900,49, 4221996,27
 - Χ: 351903,18, 4221997,51
-

Γεωργιος Χρυσοπουλος
Δρ. Γεωβιολογος

την αυτοψία

016...

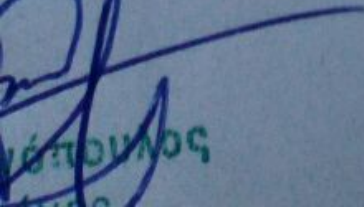
Χρυσοπουλος

ΕΓΙΝΕ ΕΛΕΓΧΟΣ ΚΑΤΑ
ΑΙΓΙΟ, ... 15-6-11

Γεώργιος / ρο
Δρ. ΔΕΛΟΥ



71

Ο/Σ	X	Y
A	351822.40	4222000.22
B	351858.21	4222009.98
Γ	351897.60	4221999.92
Δ	351924.79	4221988.21
E	351921.83	4221969.52
Z	351888.18	4221960.24
H	351876.43	4221958.40
Θ	351866.11	4221950.83
I	351844.53	4221953.22
K	351844.46	4221965.65
Λ	351837.94	4221978.33
M	351830.57	4221986.02
N	351820.22	4221984.67
Ξ	351819.56	4221993.64

12,43
 Τ
 ΙΝΙΟΚΤ. ΑΦΟΙ ΣΑΡΜΑ

301

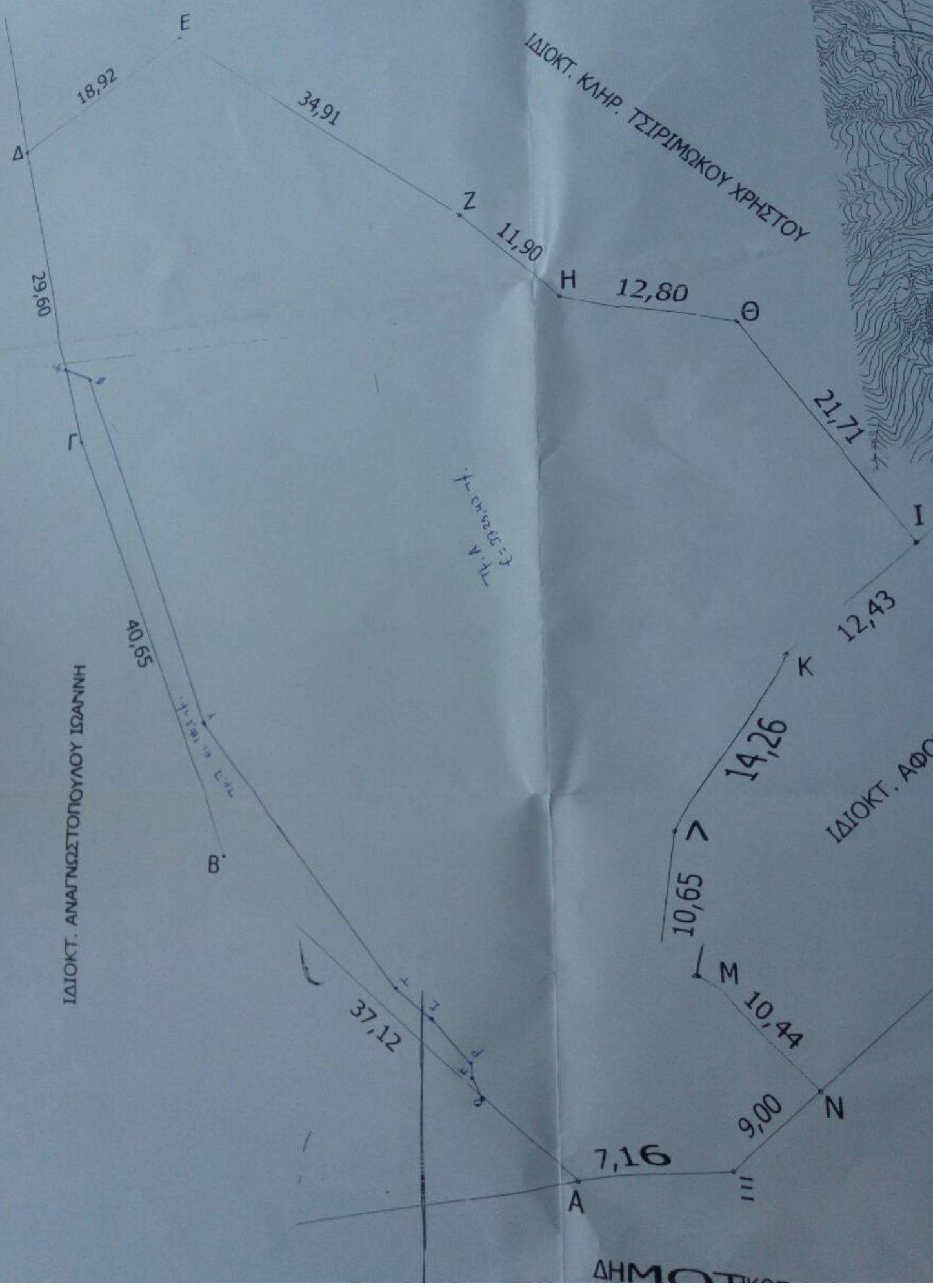

ΙΔΙΟΚΤ. ΑΝΑΓΝΩΣΤΟΠΟΥΛΟΥ ΙΣΔΑΝΝΗ

ΙΔΙΟΚΤ. ΚΛΗΡ. ΤΣΙΡΙΜΩΚΟΥ ΧΡΗΣΤΟΥ

ΙΔΙΟΚΤ. ΑΦΟΡ...

Τ.Α. Α. 12.04.05

18,92

34,91

29,60

Ζ

11,90

Η

12,80

Θ

21,71

Ι

12,43

Κ

14,26

Λ

10,65

Μ

10,44

Ν

9,00

Α

7,16

37,12

Β'

40,65

ΜΕΤΡΗΣΗ ΕΛΛΗΝΙΚΩΝ

ΔΗΜΟΤΙΚΟΣ

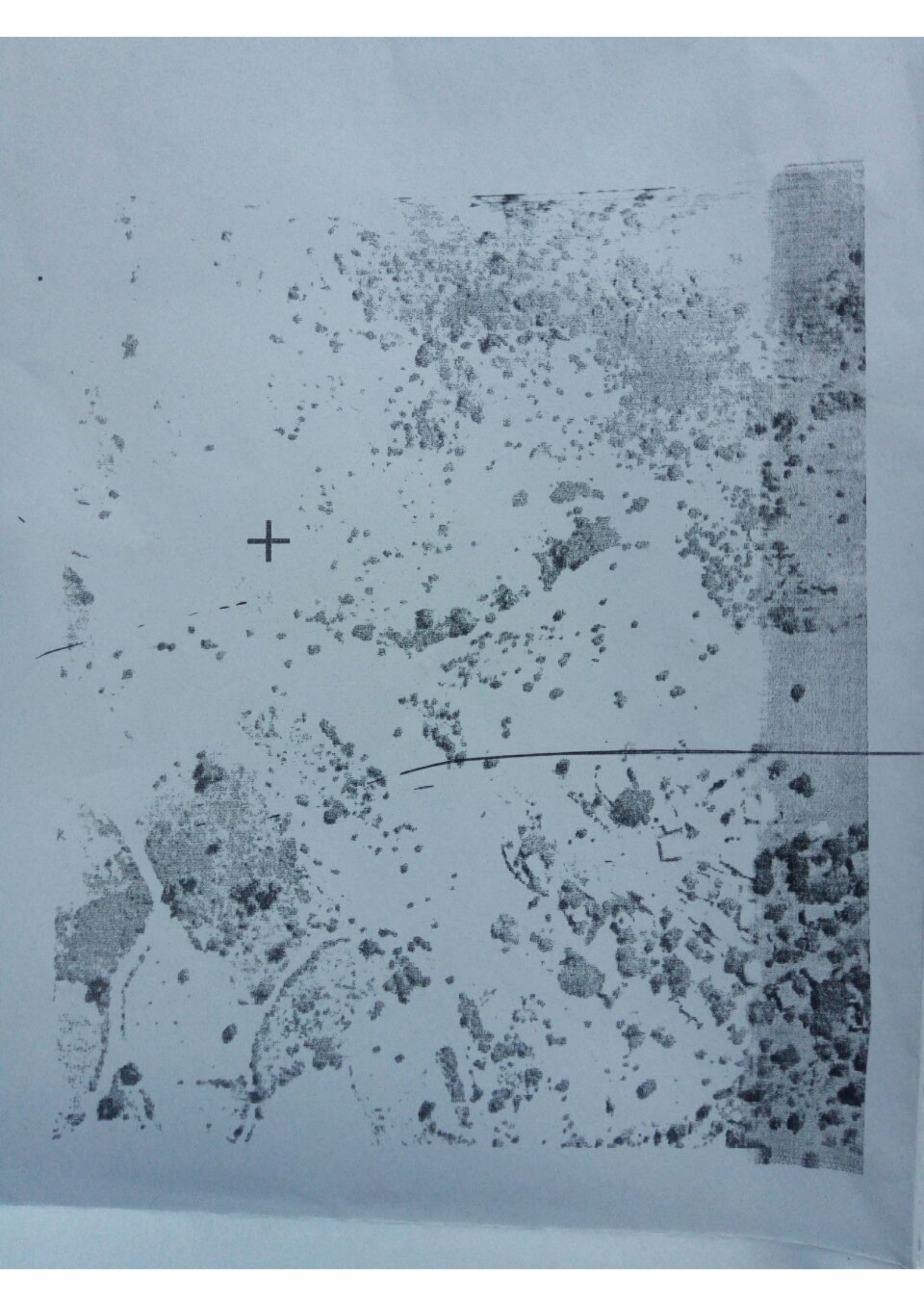

ΤΕΧΝΙΚΟ ΓΡΑΦΕΙΟ
ΜΕΛΕΤΕΣ - ΕΠΙΒΛΕΨΕΙΣ - ΚΑΤΑΣΚΕΥΕΣ
ΖΙΖΗΛΑΣ ΝΙΚ. ΑΘΑΝΑΣΙΟΣ

ΠΟΛΙΤΙΚΟΣ ΜΗΧΑΝΙΚΟΣ Τ.Ε.

ΑΚΡΑΤΑ-ΑΧΑΪΑΣ ΤΗΛ. ΓΡΑΦΕΙΟΥ (26960)-35045 / ΚΙΝ. 6945-590763

ΙΔΙΟΚΤΗΤΗΣ: *ΜΠΑΖΑΛΙΑ ΚΟΣΜΙΑ - ΠΟΡΡΩΒΙΤΣΑ*

ΠΕΡΙΟΧΗ: Δ.Δ. ΑΝΩ ΠΟΡΡΩΒΙΤΣΑΣ
ΔΗΜΟΥ ΑΚΡΑΤΑΣ

ΜΕΛΕΤΗΤΗΣ : ΑΘΑΝΑΣΙΟΣ ΖΙΖΗΛΑΣ
ΠΟΛΙΤΙΚΟΣ ΜΗΧΑΝΙΚΟΣ Τ.Ε.

ΤΟΠΟΓΡΑΦΙΚΟ ΔΙΑΓΡΑΜΜΑ

ΔΗΛΩΣΗ Ν.651/77

Το υπο στοιχεία (ΑΒΓΔΕΖΗΘΙΚΛΜΝΞΑ) γήπεδο, ευρίσκεται εκτός σχεδίου, εκτός οικισμού και εντός ζώνης του Δ.Δ. Άνω Πορρωβίτσας του Δήμου Ακράτας είναι άρτιο και οικοδομήσιμο.

Δεν ευρίσκεται σε αρχαιολογικό χώρο, ούτε σε αιγιαλό και παραλία, δεν είναι βιότοπος, ρέμα, δασική έκταση και δεν διεκδικείται από το δημόσιο.

Εμβαδον (ΑΒΓΔΕΖΗΘΙΚΛΜΝΞΑ) = 3.909,53 τ.μ.

ΝΟΕΜΒΡΙΟΣ 20

ΚΛΙΜΑΞ : 1/200

Τα όρια υπεδείχθησαν από τον ιδιοκτήτη ΣΦΡΑΓΙΔΑ:
83049/1842



15/6/16

ΑΘΑΝΑΣΙΟΣ Ν. ΖΙΖΗΛΑΣ
ΠΟΛΙΤΙΚΟΣ ΜΗΧΑΝΙΚΟΣ Τ.Ε.
ΑΚΡΑΤΑ - ΤΗΛ. 35045
Α.Φ.Μ. 610830485 ΔΟΥ ΑΚΡΑΤΑΣ

Γεωργιος Σπυριδουλος
Επ. Δασολόγος