

ΔΗΩΔΗ Ν. 651/77

Το υπό στοιχεία 1.2.3.4.5.6.7.8.9.10.11.12.1 γεωτεχνικό επισκεπτά στην κτηματική περιφέρεια του ΔΗΜΟΥ ΔΑΦΝΟΥΣΙΝΩΝ, εκτός των ορίων του οικισμού Λαδοστατών, εκτός ζώνης αυτού έχει έκταση 9167,42 μ2 και είναι όριο και οικοδομήσιμο σύμφωνα με τις κείμενες πολεοδομικές διατάξεις.

2. Το ανωτέρω προσηλωμένο γεωτεχνικό δεν συμπίπτει στις διατάξεις του Ν. 1337/83 και συνεπώς δεν οφείλει εισφορά σε γη και χρήση

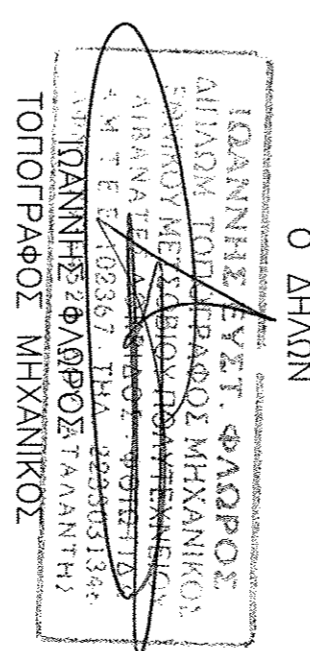
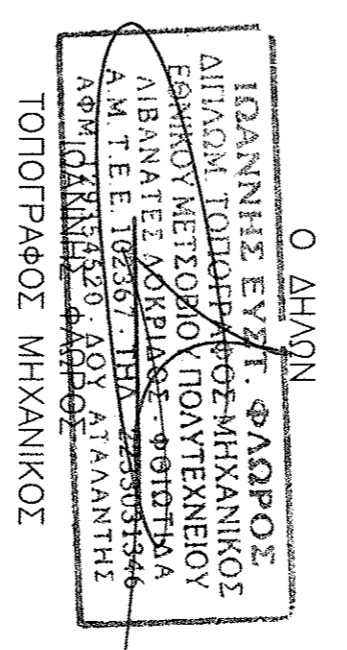

ΔΗΩΔΗ ΑΠΟΚΛΙΣΗΣ ΕΜΒΛΩΝ
 Η απορίαση του εμβλωου είναι εντός των ορίων αυτών που προορίζονται από τις τέχνες προορίζονται του Ε.Κ.

Ο ΔΗΜΩΝ

| | |
|---|--|
| <p>ΙΔΙΟΚΤΗΤΗΣ : ΝΙΚΟΛΑΟΣ ΣΠΑΝΟΣ</p> | |
| <p>ΠΕΡΙΟΧΗ : ΚΤΗΜΑΤΙΚΗ ΠΕΡΙΦΕΡΕΙΑ ΔΗΜΟΥ ΛΟΚΡΩΝ Δ.Δ. ΛΙΒΑΝΑΤΩΝ ΓΕΣΗ : "ΤΑΜΠΛΟΥΡΙ"</p> | |
| <p>ΜΕΛΕΤΗΤΗΣ : Ιωάννης Φάλωρος ΜΕΣΕ τοπογράφος μηχανικός Ε.Μ.Π. τηλ: 6944.639.699 fax: 22330.31941 τηλ: 22330.31948 email: ief@ef.gr</p> | |
| <p>ΤΙΤΛΟΣ ΣΧΕΔΙΟΥ ΤΟΠΟΓΡΑΦΙΚΟ ΔΙΑΓΡΑΜΜΑ</p> | <p>ΑΡ. ΣΧΕΔΙΟΥ 5</p> |
| <p>ΚΛΙΜΑΚΑ: 1 : 500</p> | <p>ΣΦΡΑΓΙΔΑ ΙΩΑΝΝΗΣ ΕΞΕΤ ΦΑΛΩΡΟΣ ΔΙΠΛΩΝ ΤΟΠΟΓΡΑΦΙΚΩΝ ΜΗΧΑΝΙΚΩΝ ΕΠΙΜΟΡΦΩΤΗΣ ΤΟΠΟΓΡΑΦΩΝ Α.Μ.Τ.Ε.Ε. ΤΟΠΟΓΡΑΦΩΝ 7823031346 ΑΝΚ. 779754520 ΔΟΥ Α.ΔΑΦΝΟΥΣΙΝΩΝ</p> |
| <p>ΗΜΕΡΟΜΗΝΙΑ : ΙΟΥΝΙΟΣ 2012</p> | <p>ΘΕΡΗΣΗ</p> |

ΟΡΟΙ ΔΟΜΗΣΗΣ ΓΕΩΤΕΜΑΧΩΝ ΕΚΤΟΣ ΣΧΕΔΙΟΥ
 Π.Δ. 24/31-5-1995 (ΦΕΚ 2704)
 α) **Υποτέλεια** μετρη 31/12/2003 **ΦΕΚ308 4000μ2**
 β) **Υποτέλεια** με πρόπομο σε **χαρακτηριστικής** **δημητριας** ή **καυτερίας** **όσο**
 Ελάχιστο ποσοστό = 45,00 μ.
 Μέγιστο ποσοστό **καλύψης** = 10%
 Μέγιστος **Συντελεστής** **καλύψης** = 0,2
 Μέγιστος **καλύψης** **οριζών** = 2 μ.
 Μέγιστο **εμβα** = 750 μ. (4,120μ. για στήλη)
 γ) **Υποτέλεια** **δημητριας** **μετρη** **την** **31/12/2003**
 Ελάχιστο ποσοστό σε **καυτερίας** **όσο** = 25,00 μ.
 δ) **Κατα** **παροχή** **τα** **υπεδά** **που** **δημητριας** **απο** **τη** **17-10-1978**
 ημεδα **δημητριας** **του** **ποσο** **Π.Δ.** : **Ελάχιστο** **εμβα** **=** **4000 μ2.**
 ποσο **3** **καυτερίας**
 καλύψης **20%**
 $L \Delta = 0,20 \text{ οχι } > \text{ των } 600 \mu 2$

Ε.Γ.Λ.Α. (Ελληνικό Γεωδ. Ινστιτούτο Αναφορας
 Ελευθεριάδης Γ.Ρ.Σ. 80 α=6378137 γω=1,298.2572236
 Κεντρικός Μετατρωχική Πρόβολη
 Στο Μεσημβιαίο αυτεφωρος το Χ=500.000
 Πλάτος αυτεφωρος 00° 00' 00"

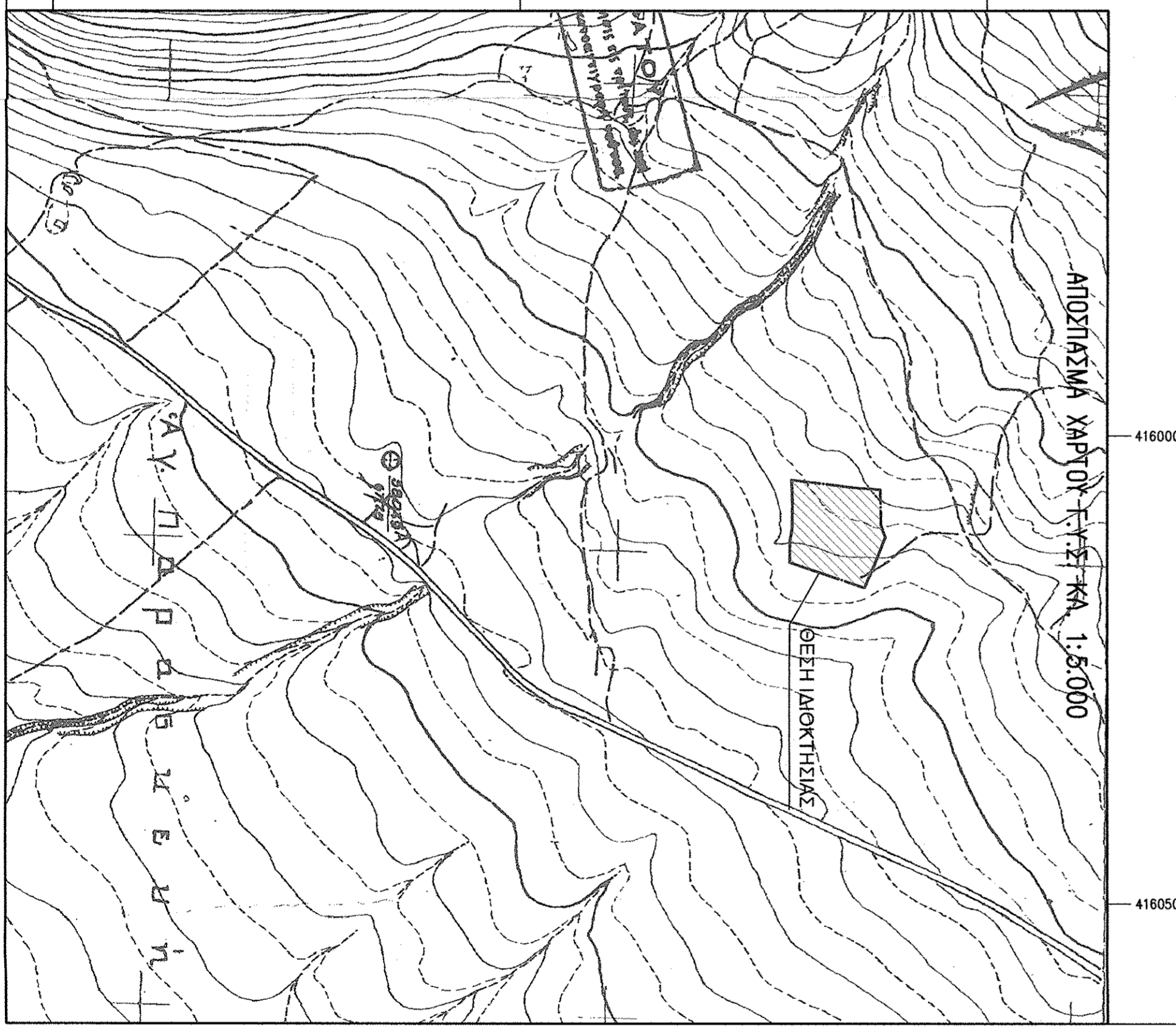

| ΚΩΔΙΚΗ | X | Y |
|--------|-----------|------------|
| 1 | 415853,98 | 4293279,17 |
| 2 | 415854,16 | 4293280,00 |
| 3 | 415874,62 | 4293284,51 |
| 4 | 415900,96 | 4293274,14 |
| 5 | 415926,54 | 4293266,25 |
| 6 | 415912,80 | 4293213,74 |
| 7 | 415901,60 | 4293182,45 |
| 8 | 415877,55 | 4293182,72 |
| 9 | 415865,24 | 4293184,78 |
| 10 | 415837,60 | 4293184,18 |
| 11 | 415813,09 | 4293184,26 |
| 12 | 415821,48 | 4293251,80 |

ΕΜΒΛΩΝ
 ΕΜΒΛΩΝ ΓΕΩΤΕΜΑΧΩΝ ΜΕ ΣΤΟΙΧΕΙΑ 1.2.3.4.5.6.7.8.9.10.11.12.1 : Ε-9167.42 μ2

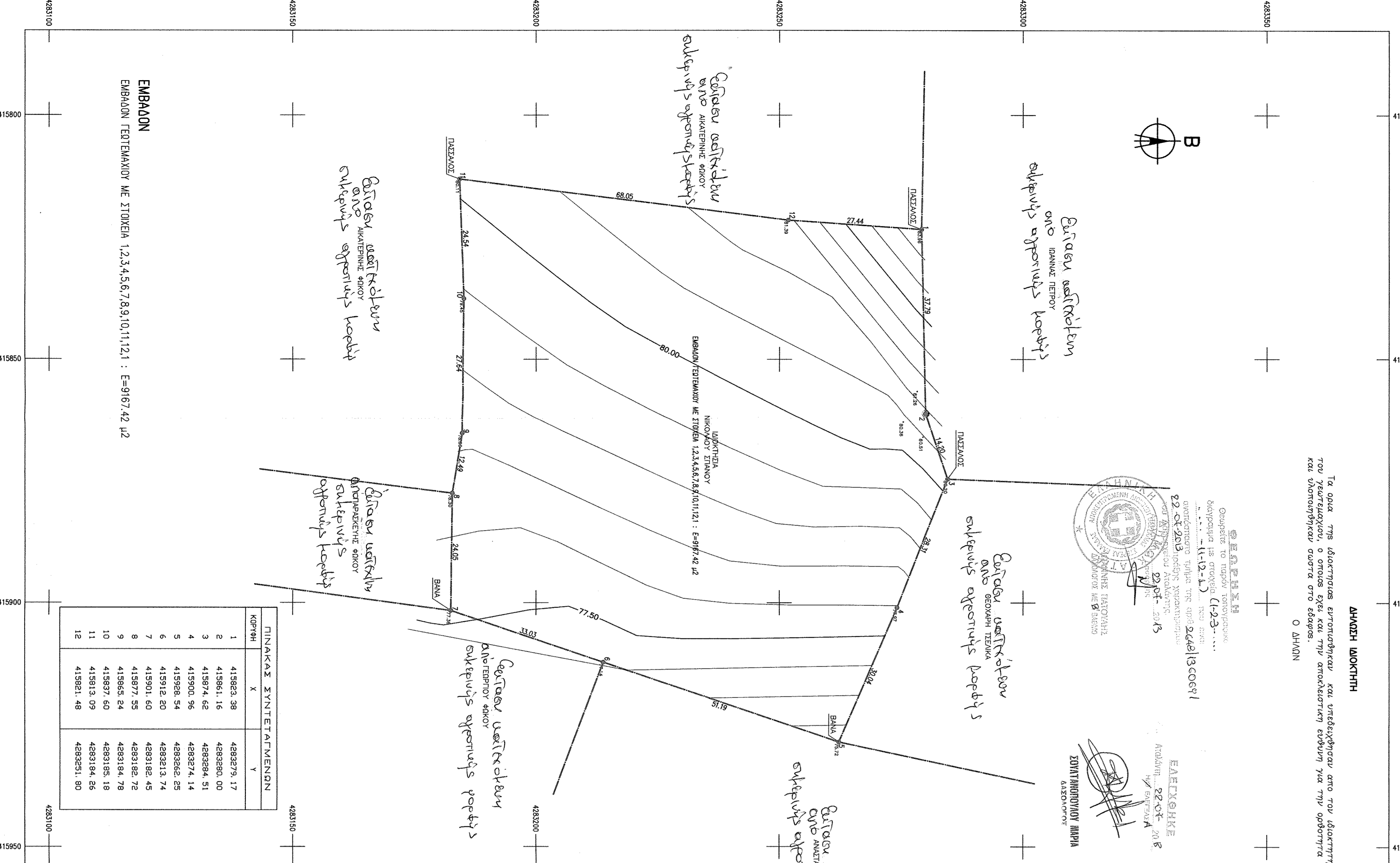

Τα όρια της ιδιοκτησίας επισημασθηκαν και υπεβεβαιωσαν απο τον ιδιοκτήτη του γεωτεχνικού, ο οποίος έχει και την αποκλειστική ενδυνάμωση για την οφειόμενη τους Ο ΔΗΜΩΝ

