

ΚΛΙΜΑΚΑ 1:1500

ΣΥΝΤΕΤΑΓΜΕΝΕΣ ΚΟΡΥΦΩΝ ΣΕ Ε.Γ.Σ.Α. '87		
ΚΟΡΥΦΗ	X	Y
A	853572.8400	3996077.8000
B	853621.4600	3996096.1100
Γ	853670.0700	3996054.4300
Δ	853660.7300	3996015.5400
Ε	853612.1100	3996027.2200
Ζ	853563.4900	3996038.9000
1	854448.7488	3996119.4936
2	854492.8928	3996124.1201
3	854540.4719	3996108.2774
4	854567.3775	3996109.5020
5	854567.4685	3996107.5040
6	854540.1921	3996106.2826
7	854492.6712	3996122.0859
8	854448.9572	3996117.5044

- ΥΠΟΜΝΗΜΑ**
- ΟΡΙΑ ΕΠΙΦΑΝΕΙΩΝ ΕΠΕΜΒΑΣΗΣ
 - ΥΠΟ ΚΑΤΑΣΚΕΥΗ ΑΓΩΓΟΣ
 - ΓΕΩΤΡΗΣΗ

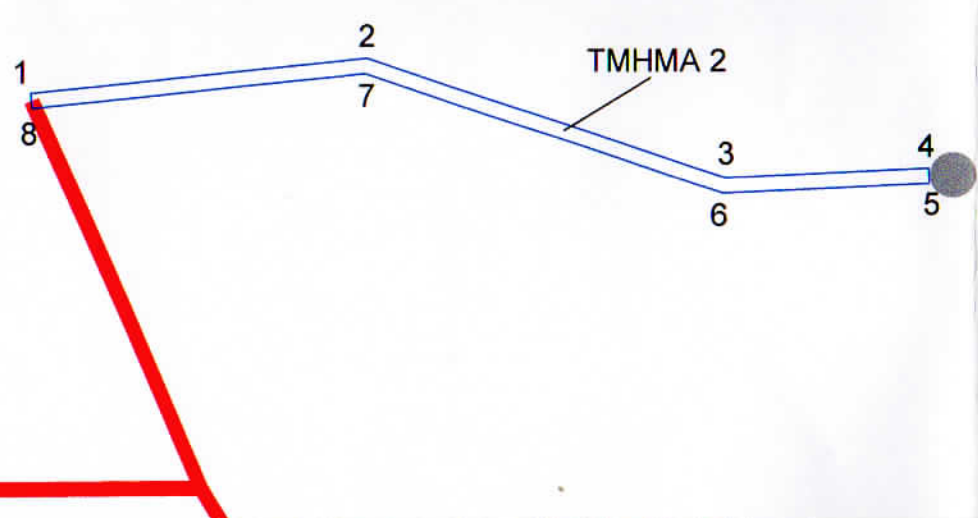

ΚΛΙΜΑΚΑ 1:1000

ΕΜΒΑΔΟΝ	τ.μ.
ΤΜΗΜΑ 1	4.000
ΤΜΗΜΑ 2	243

ΑΠΟΚΕΝΤΡΩΜΕΝΗ ΔΙΟΙΚΗΣΗ ΑΙΓΑΙΟΥ
ΓΕΝΙΚΗ Δ/ΝΣΗ ΔΑΣΩΝ & ΑΓΡΟΤΙΚΩΝ ΥΠΟΘΕΣΕΩΝ
ΔΙΕΥΘΥΝΣΗ ΔΑΣΩΝ ΔΩΔΕΚΑΝΗΣΟΥ

ΘΕΜΑ : **ΤΟΠΟΓΡΑΦΙΚΟ ΔΙΑΓΡΑΜΜΑ ΠΡΑΞΗΣ ΧΑΡΑΚΤΗΡΙΣΜΟΥ ΕΚΤΑΣΗΣ**

ΘΕΣΗ : **Δ.Κ. ΑΣΚΛΗΠΙΕΙΟΥ & Τ.Κ. ΓΕΝΝΑΔΙΟΥ, Δ.Ε. ΝΟΤΙΑΣ ΡΟΔΟΥ, Δ. ΡΟΔΟΥ. Π.Ε. ΡΟΔΟΥ**

ΑΙΤΩΝ : **ΔΕΥΑΡ**

ΚΛΙΜΑΚΑ ΗΜ/ΝΙΑ **ΙΟΥΝΙΟΣ 2016**

ΑΝΗΚΕΙ ΣΤΗΝ ΑΡ. ΠΡΩΤ. **449η/23-6-2016**..... ΠΡΑΞΗ ΧΑΡΑΚΤΗΡΙΣΜΟΥ ΤΗΣ Δ/ΝΣΗΣ ΔΑΣΩΝ ΔΩΔΕΚΑΝΗΣΟΥ

ΣΥΝΤΑΧΘΗΚΕ
Παπαδόπουλος Κωνσταντίνος
 Δασολόγος - Περιβαλλοντολόγος

ΘΕΩΡΗΘΗΚΕ
 Ρόδος **23/6/2016**.
 Η Δ/ΝΤΡΑ ΔΑΣΩΝ
ΜΑΤΣΟΥΚΑ ΑΙΚΑΤΕΡΙΝΗ
 ΔΑΣΟΛΟΓΟΣ MSc



ΑΠΟΣΠΑΣΜΑ ΧΑΡΤΗ Γ.Υ.Σ. (8847-5)

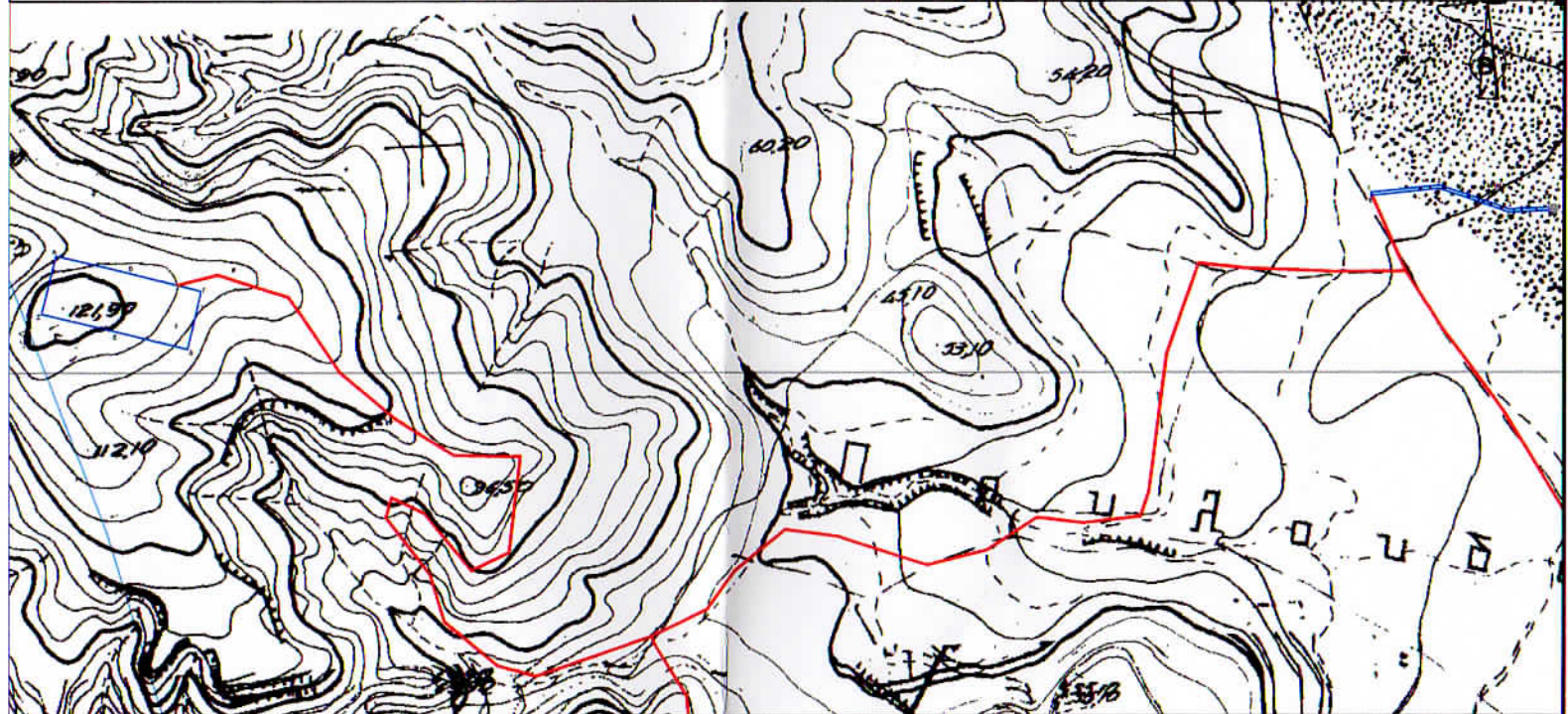

ΚΛΙΜΑΚΑ 1:5000

ΥΠΟΜΝΗΜΑ
 Το τμήμα 1 με στοιχεία (Α,Β,Γ,Δ,Ε,Ζ,Α) εμβαδού 4.000τ.μ. κατατάσσεται στις δασικές εκτάσεις (άρθρο 3 παρ.2 Ν.998/79).
 Το τμήμα 2 με στοιχεία (1,2,3,4,5,6,7,8,1) εμβαδού 243τ.μ., κατατάσσεται στις δασικές εκτάσεις (άρθρο 3 παρ.2 Ν.998/79).

Ρόδος, 16-6-2016
 Ο εισηγητής

Παπαδόπουλος Κωνσταντίνος
 Δασολόγος - Περιβαλλοντολόγος