



ΥΠΟΜΟΝΗΜΑ ΣΧΕΔΙΟΥ

ΔΡΟΜΟΣ
ΟΡΟΣ ΟΙΚΟΠΕΔΟΥ
ΚΟΥΡΦΕΣ ΟΙΚΟΠΕΔΟΥ

ΠΡΑΞΗ

ΤΟ ΠΑΡΟΝ ΤΟΠΟΓΡΑΦΙΚΟ ΔΙΑΓΡΑΜΜΑ ΑΝΗΚΕΙ ΣΤΗΝ ΥΠ' ΑΡΙΘΜΟ 2261/16/2016 ΔΟΥΛΙΑ ΠΡΑΞΗΣ ΧΑΡΑΚΤΗΡΙΣΜΟΥ ΤΟΥ ΔΙΑΔΙΚΤΥΟΥ ΚΑΡΠΕΝΗΣΙΟΥ ΤΗΣ ΟΡΓΑΝΗΣ ΑΡΧΙΤΕΚΤΟΝΙΚΗΣ ΑΝΑΠΟΤΕΛΑΣΤΟ ΤΥΠΗΜΑ.

ΚΑΡΠΕΝΗΣΙ 23.6.2016
ΟΝ ΕΠΕΡΕΥΘΑΣ ΤΗΝ ΑΥΤΟΝΙΑ

ΚΑΡΠΕΝΗΣΙ 23.6.2016
ΑΝΤΩΝ ΚΑΡΠΕΝΗΣΙΟΥ

ΥΠΟΜΟΝΗΜΑ

1. ΕΜΒΑΔΟΝ ΟΙΚΟΠΕΔΟΥ
Ε(ΟΛ) = 2.355,97 τ.μ.

2. ΟΡΟΙ ΔΟΜΗΣΗΣ

α. Γ.Π.Σ. Καρπενήσιου Αριθ. Γ.Π.Δ.Δ. 10880/11/22-02-2011 ΦΕΚ 20/29-03-2011
β. 1880/19/ΑΥΤ.Υ.Σ. 20-2012 ΦΕΚ 2/28 ΑΝΤ 19-06-2012
γ. Π.Δ. 24/51 05-1988 ΦΕΚ 2/20/2

3. ΔΗΛΩΣΗ ΙΔΙΟΚΤΗΤΗ

Ο υποσηματωμένος δικαιούχος, Τονάζλης, δηλώνει ότι παραμένει εντελώς αρραβώνας από το σκέλετο (1,2,3,4,5,6,7,8,9,10,11,12,13) καθώς επίσης ότι το όραμα είναι εντελώς στην Υπόμονη Μερική Έκδοση Καρφή (2016) και ότι η έκδοση της Υπόμονης είναι εντελώς σύμφωνα με το άρθρο 15 του Ν. 1537/1983 και σύμφωνα με το άρθρο 15 του Ν. 1537/1983 και σύμφωνα με το άρθρο 15 του Ν. 1537/1983.

4. ΔΗΛΩΣΗ ΜΗΧΑΝΙΚΟΥ (Ν. 651 / 77)

Ο υποσηματωμένος Μηχανικός Καρφή, Τονάζλης, δηλώνει ότι το παραπάνω σκέλετο είναι εντελώς από το σκέλετο (1,2,3,4,5,6,7,8,9,10,11,12,13) και σύμφωνα με το άρθρο 15 του Ν. 1537/1983 και σύμφωνα με το άρθρο 15 του Ν. 1537/1983 και σύμφωνα με το άρθρο 15 του Ν. 1537/1983.

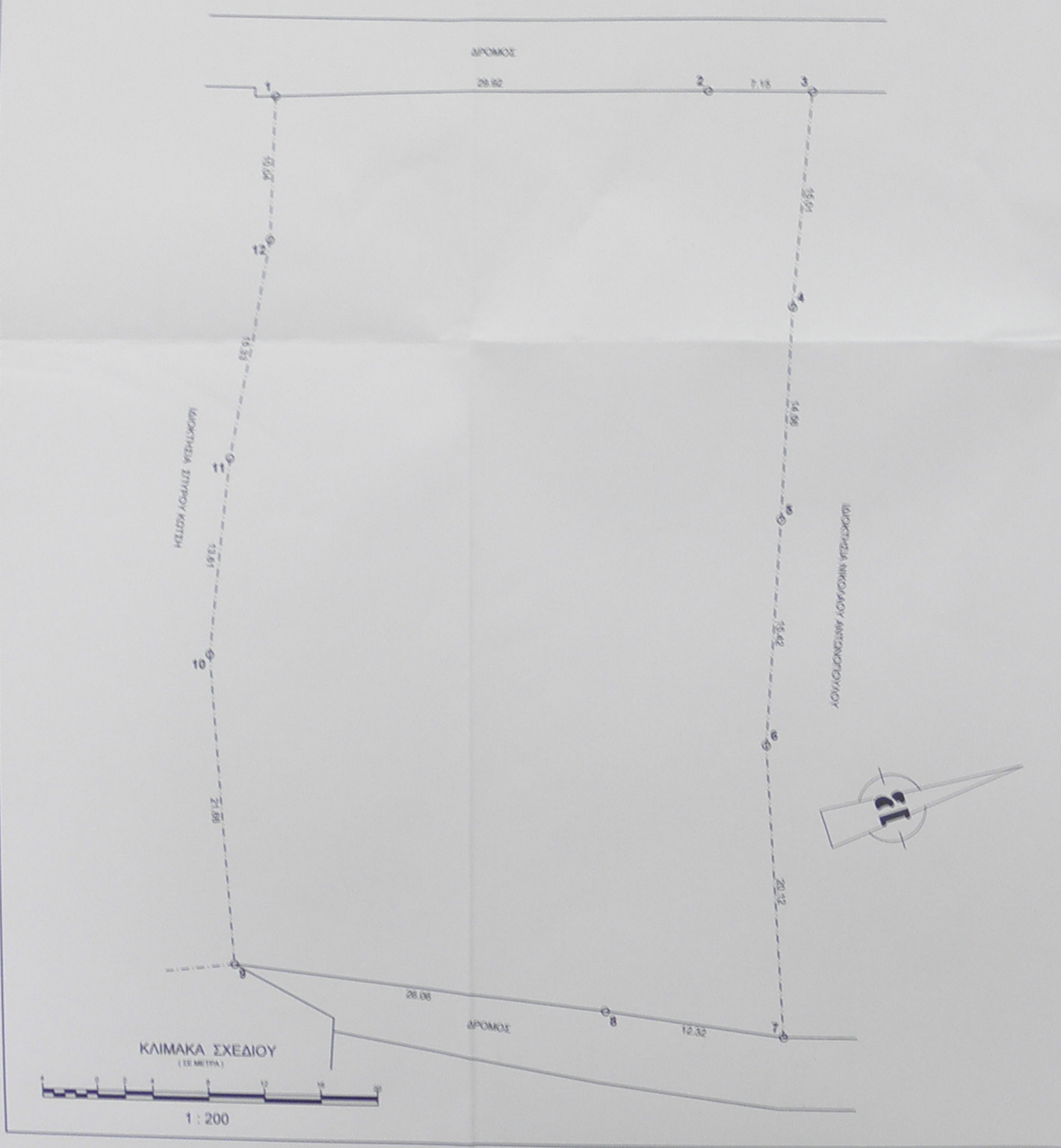

ΜΕΛΕΤΗΤΗΣ

ΕΛΙΣΑΒΕΤ ΚΑΡΦΗ
ΠΟΛΙΤΙΚΟΣ ΜΗΧΑΝΙΚΟΣ
ΑΓ. ΝΙΚΟΛΑΟΥ 26, ΚΑΡΠΕΝΗΣΙ ΤΗΛ. (22370)-24160

ΕΡΓΟΔΟΤΗΣ ΚΩΝΣΤΑΝΤΙΝΟΣ ΤΣΕΚΛΕΙΣΤΑΣ

ΕΡΓΟ ΑΠΟΤΥΠΩΣΗ ΑΓΡΟΤΕΜΑΧΙΟΥ

ΘΕΣΗ ΚΤΗΜΑΤΙΚΗ ΠΕΡΙΟΧΗ
Τ.Κ. ΚΑΡΠΕΝΗΣΙΟΥ
ΘΕΣΗ : ΚΑΤΩ ΜΕΣΟΧΩΡΑ

ΘΕΜΑ ΣΧΕΔΙΟΥ
ΤΟΠΟΓΡΑΦΙΚΟ ΔΙΑΓΡΑΜΜΑ

ΚΛΙΜΑΚΑ 1 : 200

ΧΡΟΝΟΣ ΜΕΛΕΤΗΣ : ΑΠΡΙΛΙΟΣ 2008

ΕΝΗΜΕΡΩΣΗ ΩΣ ΠΡΟΣ ΤΙΣ ΣΥΝΤΕΤΑΓΜΕΝΕΣ ΚΑΙ ΤΟΥΣ ΟΡΟΥΣ ΔΟΜΗΣΗΣ ΙΟΥΝΙΟΣ 2016

ΥΠΟΓΡΑΦΗ - ΣΦΡΑΓΙΔΑ

ΚΑΡΦΗ ΕΛΙΣΑΒΕΤ
Π.Ο.
ΑΓ. ΝΙΚΟΛΑΟΥ 26
ΚΑΡΠΕΝΗΣΙΟΥ