

ΕΓΣΑ '87

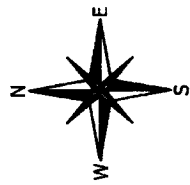

4463200

4463150

4463100

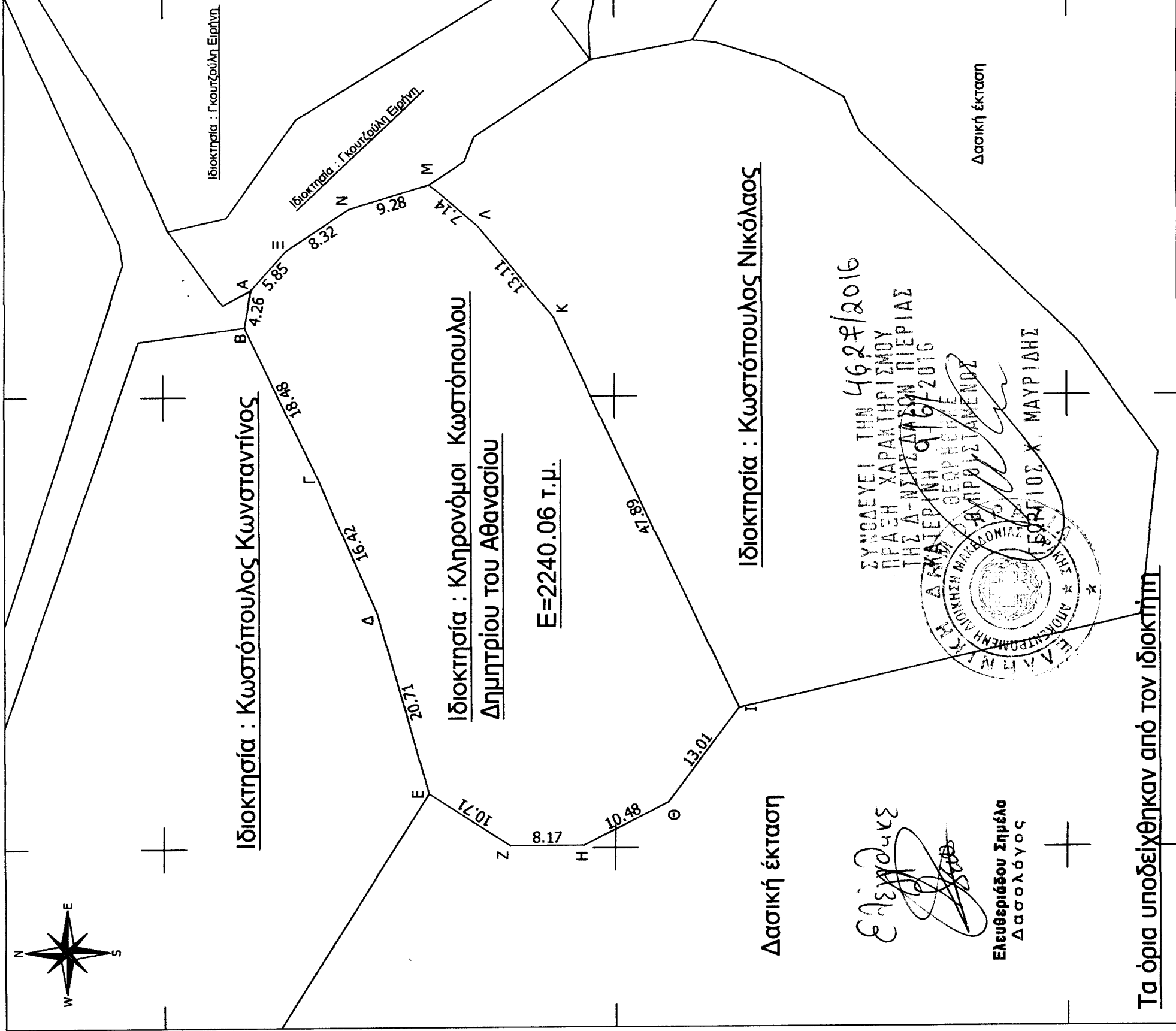

Ιδιοκτησία : Κωστόπουλος Κωνσταντίνος

Ιδιοκτησία : Κληρονόμοι Κωστόπουλου Δημητρίου του Αθανασίου

Ε=2240.06 Τ.μ.

Ιδιοκτησία : Κωστόπουλος Νικόλαος

Δασική έκταση

Ελευθερίδου Σημέλα
Δασολόγος

Ελένη Ελευθερίδου

ΣΥΝΟΔΕΥΕΙ ΤΗΝ 4628/2016
ΠΡΑΞΗ ΧΑΡΑΚΤΗΡΙΣΜΟΥ
ΤΗΣ Δ-ΝΤΣ ΔΑΣΩΝ ΠΙΕΡΙΑΣ
Δ. ΚΑΤΕΡΙΝΗ 9/6/2016
ΕΛΛΗΝΙΚΗ ΔΗΜΟΚΡΑΤΙΑ
ΥΠΟΥΡΓΕΙΟ ΠΕΡΙΧΕΙΡΙΣΗΣ
ΑΝΘΡΩΠΙΝΩΝ ΠΟΡΩΝ ΚΑΙ
ΑΡΧΑΙΟΤΗΤΩΝ

Τα όρια υποδείχθηκαν από τον ιδιοκτήτη

352200

352250

ΤΟΠΟΓΡΑΦΙΚΟ ΔΙΑΓΡΑΜΜΑ

ΚΑΣΤΑΝΟΤΕΜΑΧΙΟΥ ΜΕ ΣΤΟΙΧΕΙΑ :

A-B-Γ-Δ-E-Z-H-Θ-I-K-Λ-M-N-Ξ-A

E=2240.06 Τ.μ.

Ιδιοκτησία : Κληρονόμοι Κωστόπουλου

Δημητρίου του Αθανασίου

Θέση : "Κουφάλα", Τοπικής Κοινότητας

Ελατοχωρίου της Δημοτικής

Ενότητας Περίων του Δήμου

Κατερίνης, Περιφερειακή Ενότητα

Πιερίας.

ΚΛΙΜΑΚΑ 1:500

Κατερίνη Μάιος 2015

ο

Συντάξας

ΓΑΝΩΤΗΣ ΑΘ. ΔΗΜΗΤΡΙΟΣ
ΠΤΥΧ. ΠΟΛΙΤΙΚΟΣ ΜΗΧΑΝΙΚΟΣ Τ.Ε.
ΑΝ/ΒΕΤΕΜ 36765
ΣΟΛΩΜΟΥ Β- ΚΑΤΕΡΙΝΗ 60100
ΤΗΛ. 2351025667 - ΚΙΝ. 6979862459
ΑΦΜ. 137875047 - ΔΟΥ Β' ΚΑΤΕΡΙΝΗΣ

α/α	X	Y	Αποστάσεις
A	352261.83	4463190.21	----
B	352257.64	4463190.97	A - B: 4.26
Γ	352241.03	4463182.89	B - Γ: 18.48
Δ	352225.97	4463176.34	Γ - Δ: 16.42
E	352206.05	4463170.67	Δ - E: 20.71
Z	352200.28	4463161.65	E - Z: 10.71
H	352200.30	4463153.48	Z - H: 8.17
Θ	352205.04	4463144.13	H - Θ: 10.48
I	352215.43	4463136.29	Θ - I: 13.01
K	352258.72	4463156.78	I - K: 47.89
Λ	352268.85	4463165.10	K - Λ: 13.11
M	352273.50	4463170.51	Λ - M: 7.14
N	352270.78	4463179.38	M - N: 9.28
Ξ	352266.21	4463186.32	N - Ξ: 8.32