

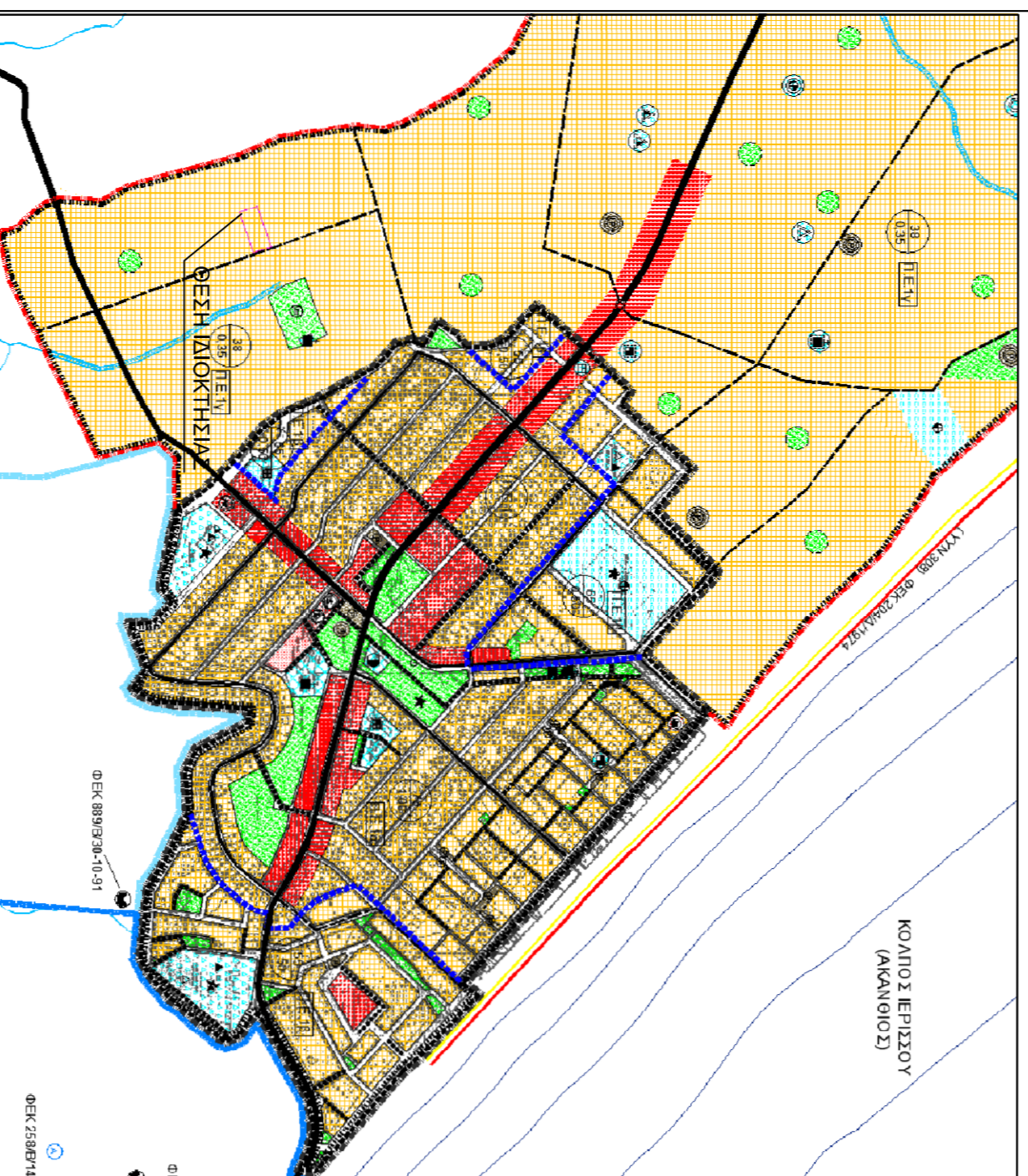

ΑΤΟΣΠΑΣΜΑ Γ.Π.Σ. ΣΤΑ ΕΠΙΡΩΝ-ΑΚΑΝΩΝΟΥ ΦΩΚ 332 ΑΔΠΠ210 ΧΑΡΤΗΣ Π.3.1. ΙΕΡΕΙΣΟΣ ΚΑΙΜΑΚΑ 1:10.000

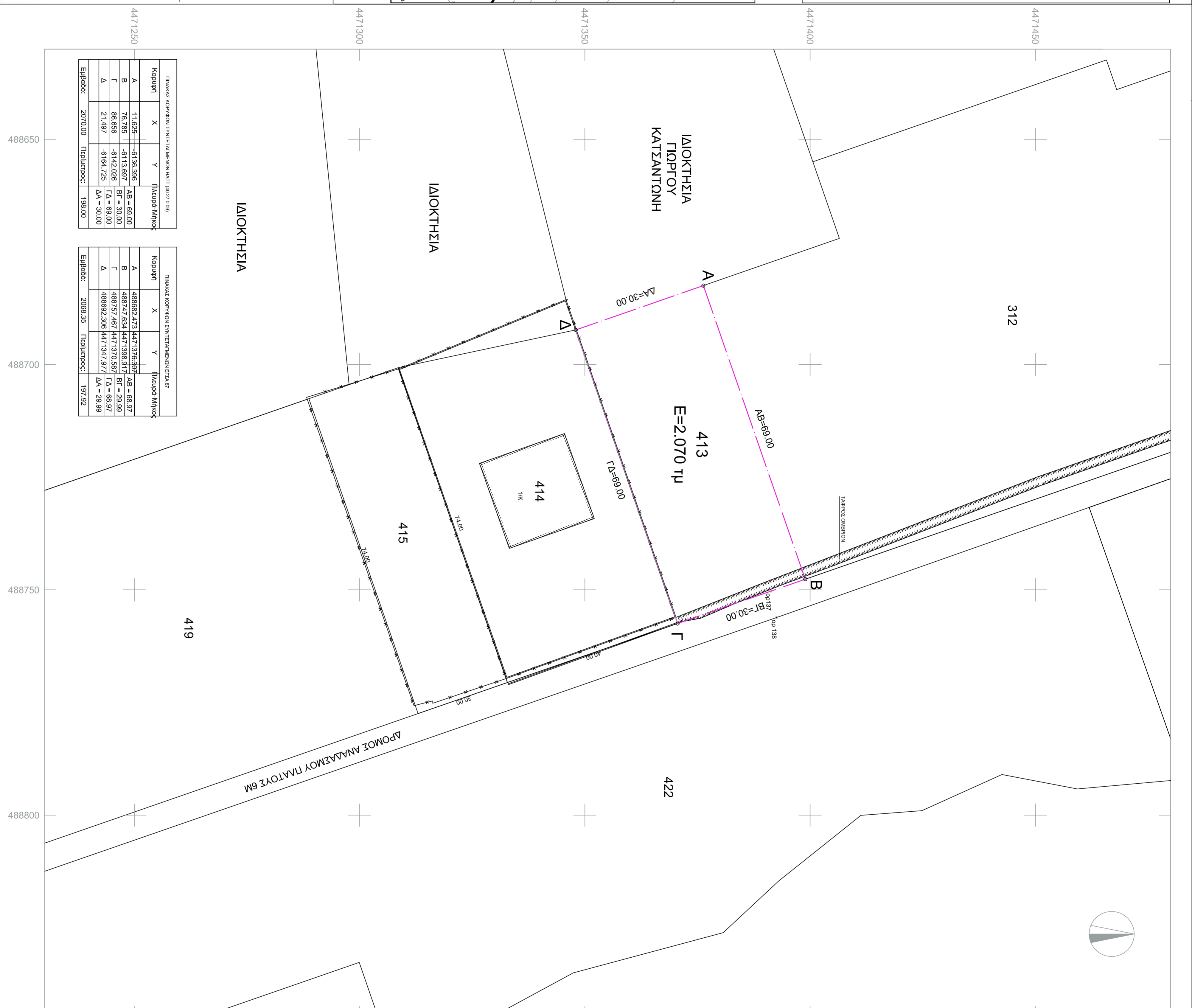

ΑΤΟΣΠΑΣΜΑ ΔΙΑΓΡΑΜΜΑΤΟΣ ΑΝΑΔΑΣΜΟΥ ΙΕΡΕΙΣΟΥ '69-'70 ΚΑΙΜΑΚΑ 1:5.000

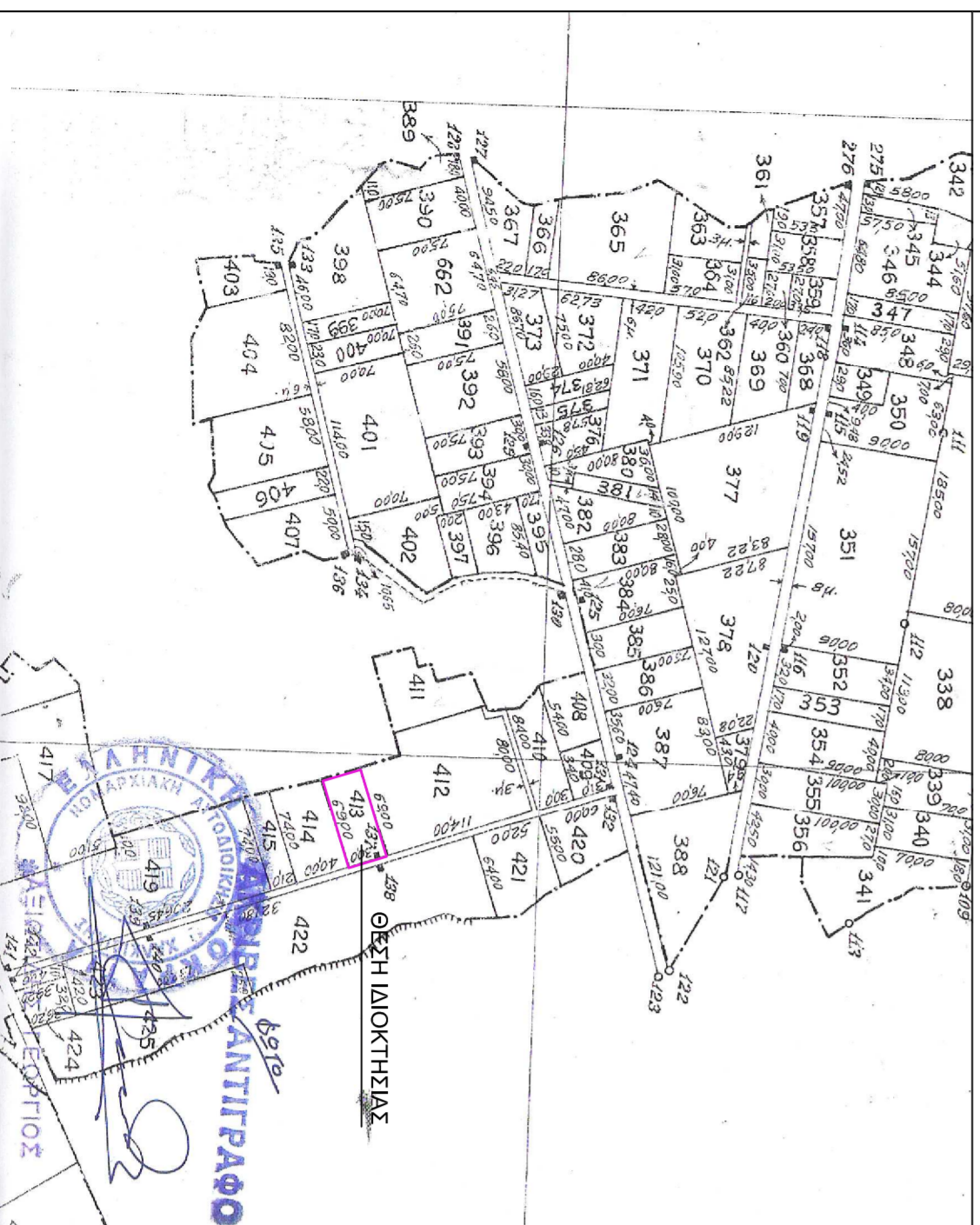

ΔΗΛΩΣΗ ΜΗΧΑΝΙΚΟΥ (Ν.651/77)

Δηλώνω σύμφωνα με το νόμο για το ποσοστό 413 με στοιχεία "Α-Β-Γ-Δ-Ε" και επιβάρυνση στη θέση "Ζωογεία" της Δ.Κ. Ιερισίου του Δήμου Αγροτικής Οικ. ότι:

- α) είναι κατά προκαταρκτικό τρόπο, το επιβάρυνση και τις διαστάσεις σύμφωνα με τις πολεοδομικές διατάξεις που ισχύουν σήμερα.
- β) βρίσκεται εντός σχεδίου, ενός (01) οικισμού (Κατασκευασμένο) και εντός ΖΟΕ.
- γ) οφείλει να κατασκευαστεί σύμφωνα με τις διατάξεις της Ν.651/77 σύμφωνα με τις διατάξεις που ισχύουν σήμερα.
- δ) οφείλει να κατασκευαστεί σύμφωνα με τις διατάξεις της Ν.651/77 σύμφωνα με τις διατάξεις που ισχύουν σήμερα.
- ε) η σπουδαιότητα του έργου είναι ην βελτιστο είναι 1,100 μ.

Ως σπουδαιότητα υπάρχει η Π.Σ. με το ΦΩΚ 332 ΑΔΠΠ210 και το σχέδιο βελτιστο σε ημερήσια κλίμακα του Δήμου Ιερισίου Π.Ε. 17

Ο ΜΗΧΑΝΙΚΟΣ

ΔΗΛΩΣΗ ΛΙΔΟΚΤΗΤΗ (Ν.4439/2011)

Ο κτηνία υπογράφωντος δηλώνω ότι:

- οφείλει να κατασκευαστεί σύμφωνα με τις διατάξεις της Ν.651/77 σύμφωνα με τις διατάξεις που ισχύουν σήμερα.

ΕΜΒΛΩΝ ΤΕΧΝΙΚΩΝ

Ε=2.070,00 μ. περίπου Τμήλο : 15,16478
Επιμέτρως Α-Β-Γ-Δ-Ε=2070,00 μ. βάσει συντεταγμένων.

ΠΑΡΑΤΗΡΗΣΕΙΣ:

1. Το έργο είναι ενταγμένο στο σχέδιο συντεταγμένων ΕΡΓΑ 87
2. Οι διαστάσεις και τα επιβάρυνση υπολογίσθηκαν αναλυτικά στο τεύχος συντεταγμένων των κορυφών
3. Η έκταση από το ΕΡΓΑ 87 πραγματοποιήθηκε με σύστημα GPS κίνησης γρήγορη του Ελληνικού Στρατού - Ενταγμένο - ΗΕΡΟΣ

Εργοδότης : Θεολόγος Χαράσις

Έργο :

Μέθοδος σύνταξης Τοχυμετρική Προβολικό σύστημα : ΕΡΓΑ 87

Θέση : " ΖΟΥΡΒΑ " ΑΡ. 413 ΑΓΡΟΤΕΜΑΧΙΟ ΑΝΑΔΑΣΜΟΥ ΙΕΡΕΙΣΟΥ '69-'70 ΤΗΣ Δ.Κ. ΙΕΡΙΣΙΟΥ Δ. ΑΡΙΣΤΟΤΕΛΗ

Μελετήτης : ΓΙΑΝΝΗΣ ΧΡΥΣΟΥΝΗΣ
Τοπογράφος Μηχανικός Τ.Ε.

Θέμα Σχεδίου : ΤΟΠΟΓΡΑΦΙΚΟ ΔΙΑΓΡΑΜΜΑ
ΑΡ. ΣΧΕΔΙΟΥ
Τ1

Κλίμακα Σχεδίου : 1 : 500

Χρόνος Μελέτης : ΑΠΡΙΛΙΟΣ 2016

Υπογραφή Μηχανικού

Θεώρηση Υπηρεσίας