

ΤΟΠΟΓΡΑΦΙΚΟ ΔΙΑΓΡΑΜΜΑ ΕΛΑΙΟΠΕΡΙΒΟΛΟΥ

ΘΕΣΗ : "Παναγία", Κτημ.Περ. Καρύτσας

ΙΔΙΟΚΤΗΣΙΑ : Γεώργιος Τσούιαρης του Δημ.

ΕΜΒΑΔΟ : ΑΒΓΔΕΖΗΘΙΚΛΜΝΞΟΡΑ : 3.690 m²

ΚΛΙΜΑΚΑ : 1:500

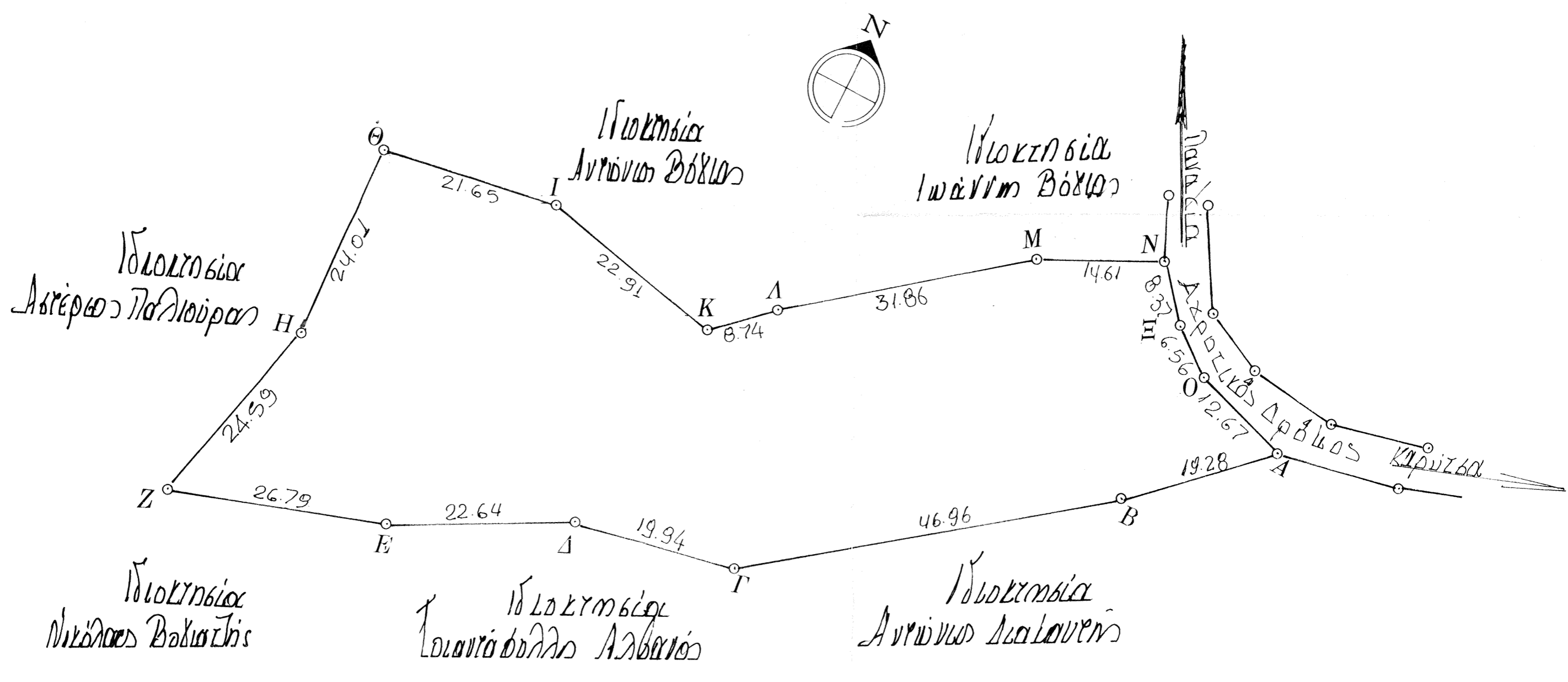

ΣΗΜΕΙΩΣΗ

- 1) Τα όρια του παραπάνω ελαιοπεριβόλου προέκυψαν από τον ιδιοκτήτη. —
- 2) Το έμβολο υπολογίστηκε με τη μέθοδο των Αποστάσεων Συντεταγμένων. —
- 3) Οι Μετρήσεις δίνονται με D3. —

Μάρια Σπηλιώτου 1994
Συντάξας

ΚΩΣΤΑΣ ΣΤ. ΖΑΦΕΙΡΟΠΟΥΛΟΣ
ΑΡΧΙΤΕΚΤΩΝ ΜΗΧΑΝΙΚΟΣ
ΠΤΥΧ. ΑΡΧΙΤ. ΣΧΟΛΗΣ ΠΑΛΕΡΜΟΥ
ΜΕΛΟΣ ΤΗΣ Ε. ΑΡΙΘΜΟΣ ΜΗΤΡΩΟΥ 56946
ΚΟΥΚΥΝΙΑΔΟΥ 7 ΛΑΡΙΣΑ ΤΗΛ. 256959

