

- | | | | | | | |
|---|-------------|--------------|---|----|-------------|--------------|
| 1 | X=622158,05 | Y=4106261,94 | / | 8 | X=622171,97 | Y=4106260,41 |
| 2 | X=622162,66 | Y=4106261,29 | | 9 | X=622180,47 | Y=4106259,54 |
| 3 | X=622169,43 | Y=4106260,65 | | 10 | X=622180,20 | Y=4106251,21 |
| 4 | X=622168,80 | Y=4106252,22 | | 11 | X=622178,47 | Y=4106256,09 |
| 5 | X=622167,80 | Y=4106252,25 | | 12 | X=622167,60 | Y=4106237,12 |
| 6 | X=622165,08 | Y=4106252,33 | | 13 | X=622167,91 | Y=4106240,51 |
| 7 | X=622156,76 | Y=4106253,15 | | 14 | X=622168,20 | Y=4106244,51 |
| | | | | 15 | X=622168,41 | Y=4106246,99 |
| | | | | 16 | X=622168,70 | Y=4106250,86 |
| | | | | 17 | X=622167,66 | Y=4106250,91 |

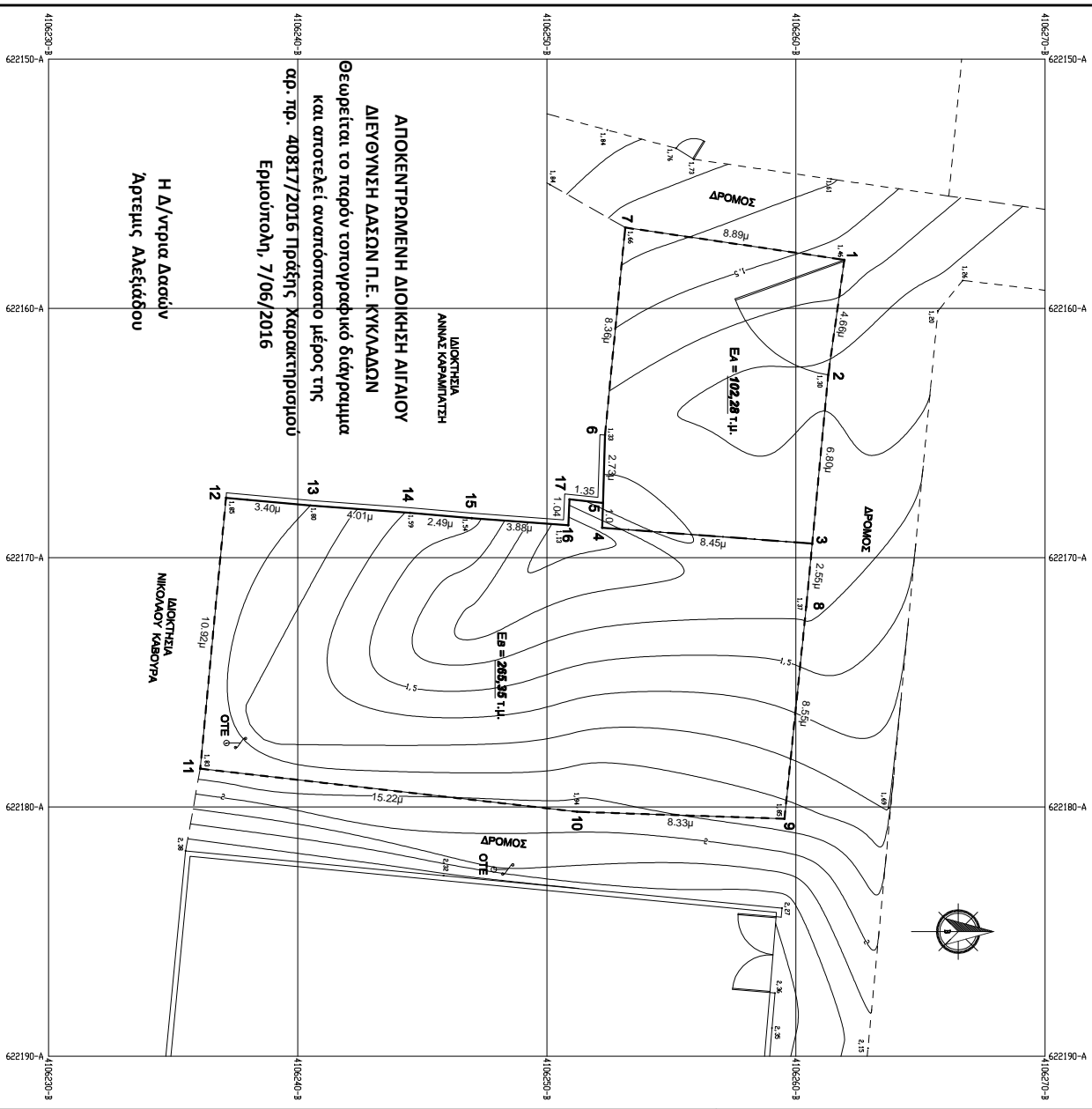

ΑΠΟΚΕΝΤΡΩΜΕΝΗ ΔΙΟΙΚΗΣΗ ΑΙΓΑΙΟΥ
ΔΙΕΥΘΥΝΣΗ ΔΑΣΩΝ Π.Ε. ΚΥΚΛΑΔΩΝ
 Θεωρείται το παρόν τοπογραφικό διάγραμμα
 και αποτελεί αναπόσπαστο μέρος της
 αρ. τηρ. 40817/2016 Πράξης Χαρακτηρισμού
 Εφηύραση, 7/06/2016

Η Δ/ντρια Δασών
 Άρτεμις Αλεξιάδου

ΔΙΟΙΚΗΣΙΑ
 ΝΙΚΟΛΑΟΥ ΚΑΒΟΥΡΑ

(651/77)
 μ Μ μ μ μ & Β
 μ μ μ μ μ
 2016

1. μ οπεον, μ Uranus & 87
2. μ (1,2,3.....,7,1) = 102,28 μ μ
- μ (8,9,10.....,17,5,4,3,8) = 265,35 μ μ
3. T μ μ
4. 80 μ μ
- 5.

Ε :
 . fax 2285025844 - 6046081907 email : mazgakis@temall.gr

· · · · ·
 &

1 : 100
 T

2016