

ΥΠΟΜΙΝΗΜΑ

1. ΕΜΒΛΩΝ
ΣΥΝΟΛΙΚΟ ΕΜΒΛΩΝ ΤΟΥ (Α.Β.Γ.Δ.Ε...Δ.Α.Ι.Β.Γ.Δ.Ι.Ε.Α) = 17815,54 μ².

ΣΗΜΑΝΣΗ ΔΙΑΚΟΧΗΣ
Το όριο στα αναφερόμενα αποτυπώματα με στοιχεία (Α.Β.Γ.Δ.Ε...Δ.Α.Ι.Β.Γ.Δ.Ι.Ε.Α) του όρου διακοχής που όφειλε να τηρηθεί με βάση τοπογραφία που μου με υπεδείχθησαν.
Ο ΔΙΑΚΟΧΗΣ

ΣΗΜΑΝΣΗ ΣΤΙΣ
Η μεσοσταθμική Έκταση της Μεταρ. ημερήσιας υπηρεσίας Σολύδα στο Νομό Λακωνίας (Α.Β.Γ.Δ.Ε...Δ.Α.Ι.Β.Γ.Δ.Ι.Ε.Α) μεμειωμένη λόγω της επέμβασης 17815,54 μ² και διακοχής Εμπνευστικής & Προσδοκίας Δασοκομίας Βόρεια του οικισμού Ελευθεροπόλεως Κορυμναίων Αιτωπών του όρου όρου και αναφερόμενα σύμφωνα με τις επίμαχες τοπογραφικές διακοχές. Αν υπήρχαν στις διακοχές του Ν1397/83 μετά από την ανάλυση σε 1/1000 με τα σχέδια και η απόσταση από τον πλησιέστερο οικισμό είναι 50μ², από τις 20 / 12 / 2018
Η ΜΗΧΑΝΙΚΟΣ

Α/Α	X	Y	Y+1 - M-1	Z
A	689708,966	427771,200	7,240	418097,960
B	689751,706	427772,400	13,175	418129,580
C	689751,706	427772,400	13,175	418129,580
D	689708,966	427771,200	37,467	418040,637
E	689681,019	427774,571	20,956	418061,527
F	689681,019	427774,571	20,956	418061,527
G	689628,530	427774,100	24,851	418051,841
H	689628,530	427774,100	24,851	418051,841
I	689628,530	427774,100	24,851	418051,841
J	689628,530	427774,100	24,851	418051,841
K	689628,530	427774,100	24,851	418051,841
L	689628,530	427774,100	24,851	418051,841
M	689628,530	427774,100	24,851	418051,841
N	689628,530	427774,100	24,851	418051,841
O	689628,530	427774,100	24,851	418051,841
P	689628,530	427774,100	24,851	418051,841
Q	689628,530	427774,100	24,851	418051,841
R	689628,530	427774,100	24,851	418051,841
S	689628,530	427774,100	24,851	418051,841
T	689628,530	427774,100	24,851	418051,841
U	689628,530	427774,100	24,851	418051,841
V	689628,530	427774,100	24,851	418051,841
W	689628,530	427774,100	24,851	418051,841
X	689628,530	427774,100	24,851	418051,841
Y	689628,530	427774,100	24,851	418051,841
Z	689628,530	427774,100	24,851	418051,841
AA	689628,530	427774,100	24,851	418051,841
AB	689628,530	427774,100	24,851	418051,841
AC	689628,530	427774,100	24,851	418051,841
AD	689628,530	427774,100	24,851	418051,841
AE	689628,530	427774,100	24,851	418051,841

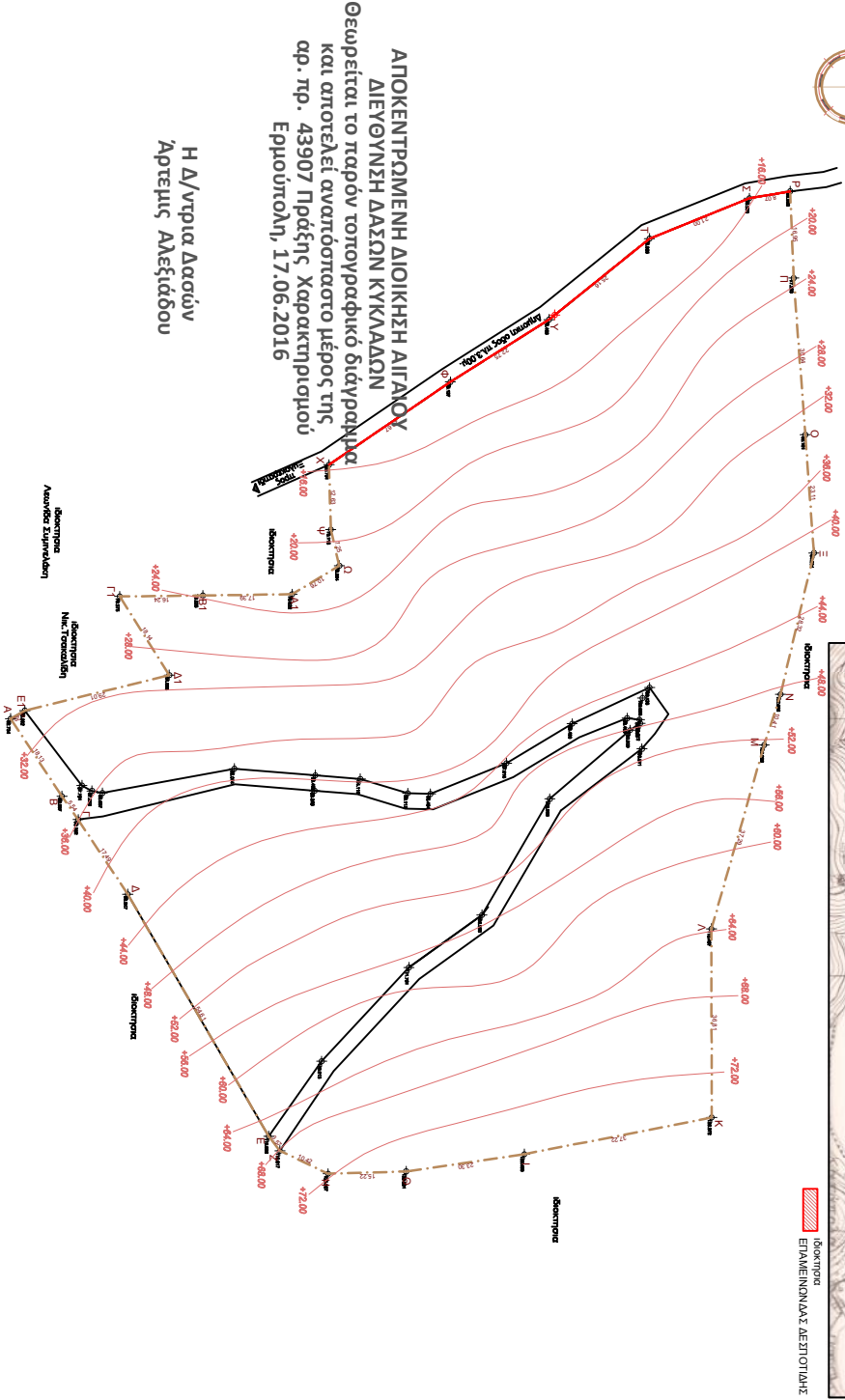
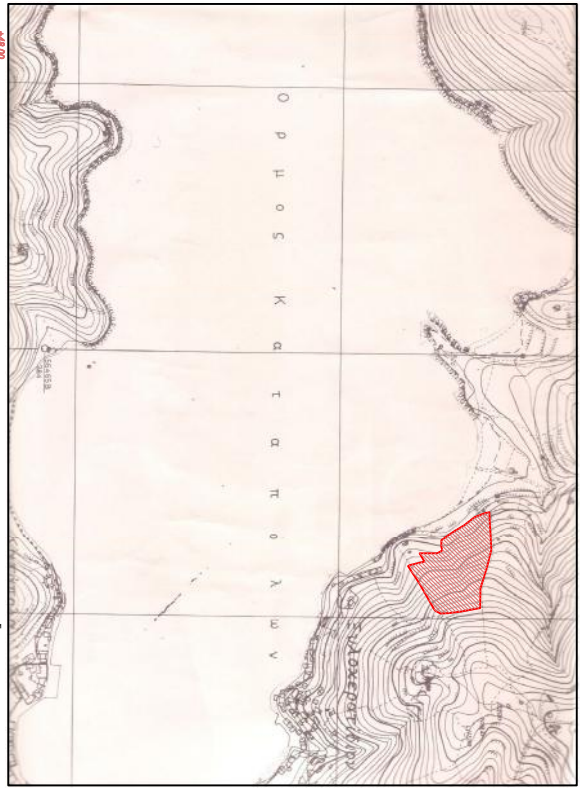

ΑΠΟΚΕΝΤΡΩΜΕΝΗ ΔΙΟΙΚΗΣΗ ΑΙΓΙΑΝΟΥ
ΔΙΕΥΘΥΝΣΗ ΔΑΣΩΝ ΚΥΚΛΑΔΩΝ
Θεωρείται το παρόν τοπογραφικό διάγραμμα
και αποτελεί αναπόσπαστο μέρος της
αφ. αρ. 43907 Πράξης Χαρακτηρισμού
Εφημερίδα, 17.06.2016

Η Δ/ντρια Δασών
Αρεττις Δαφνιάδου

ΤΕΧΝΙΚΟ ΓΡΑΦΕΙΟ Μελίτη Στρουπέτη ΠΟΛΙΤΙΚΟΣ ΜΗΧΑΝΙΚΟΣ ΕΛΕ	
Διοκτονη	ΠΑΝΤΕΛΗΣ & ΕΠΑΜΕΙΝΩΝΔΑΣ ΔΕΣΠΟΤΙΔΗΣ
Εργο	ΑΠΟΤΥΠΩΣΗ ΦΙΛΕΛΘΟΥ
Θέση	ΕΥΑΓΚΕΡΑΤΙΔΑΙ ΚΑΤΑΠΟΛΩΝ ΑΜΟΡΦΟΥ
Υπεκτινή	ΣΤΟΥΡΠΑΤΗ ΜΑΡΙΑ - ΠΟΛ. ΜΗΧΑΝΙΚΟΣ
Θύρα οικότου	ΤΟΠΟΓΡΑΦΙΚΟ ΔΙΑΓΡΑΜΜΑ
Κλίμακα	1:500
Χρονική περίοδος	12/2011
Μηχανικός	Μηχανικός