

Υ Π Ο Μ Ν Η Μ Α

1. ΕΜΒΛΟ ΓΗΠΕΔΟΥ

$E(1,2,3,4,5,6,7,8,9,10,11,12,13,14,15,1) = 3.297,74$ τ.μ.

2. ΤΙΤΛΟΣ ΚΤΗΣΗΣ

Απόφαση Ειρηνοδικείου Άργους: 22/2015

3. ΔΗΛΩΣΗ ΙΔΙΟΚΤΗΤΗ

Τα όρια του γηπέδου, ο τίτλος κτήσης και τα ονόματα των όμων ιδιοκτητών, υποδείχθηκαν από τον εργοδότη ο οποίος και έχει την αποκλειστική ευθύνη για την ορθότητά τους και για το λόγο αυτό υπογράφει.

Ο ΙΔΙΟΚΤΗΤΗΣ

4. ΠΙΝΑΚΑΣ ΣΥΝΤΕΤΑΓΜΕΝΩΝ

Η αποτύπωση και η εξάρτηση πραγματοποιήθηκαν με χρήση γεωδαιτικού GNSS δέκτη (HORIZON KRONOS 200) σε RTK λειτουργία με σύνδεση στο δίκτυο μόνιμων σταθμών αναφοράς MetricaNet (Ημερομηνία μετρήσεων: 04-04-2016).

Σύστημα Συντεταγμένων : Ε.Γ.Ε.Α. '87
Ελλειψοειδής Αναφοράς GRS80 (a=6378137 m, 1/f=298.257222101)
Εγκάρσια Μερκατορική Προβολή
Κεντρικός Μεσημβρινός $\lambda^{\circ}=24^{\circ} 00' 00''$ με $K_0=0,9996$
Τετμημένη Κ. Μεσημβρινού: + 500 000 μ.
Γεωγραφικό Πλάτος: $0^{\circ} 00' 00''$

* ΚΟΡΥΦΗ *	X	Y	Πλευρά (μ)
1	375 067,931	4 151 456,920	0,00
2	375 095,977	4 151 471,737	31,72
3	375 099,946	4 151 466,975	6,20
4	375 129,844	4 151 482,321	33,61
5	375 137,517	4 151 468,959	15,41
6	375 151,275	4 151 460,889	15,95
7	375 152,598	4 151 449,248	11,72
8	375 143,867	4 151 445,676	9,43
9	375 140,427	4 151 433,789	12,39
10	375 118,202	4 151 418,556	26,93
11	375 103,915	4 151 409,560	16,88
12	375 089,627	4 151 425,303	21,26
13	375 093,596	4 151 430,594	6,61
14	375 082,748	4 151 439,061	13,76
15	375 077,986	4 151 444,750	7,42
1	375 067,931	4 151 456,920	15,79

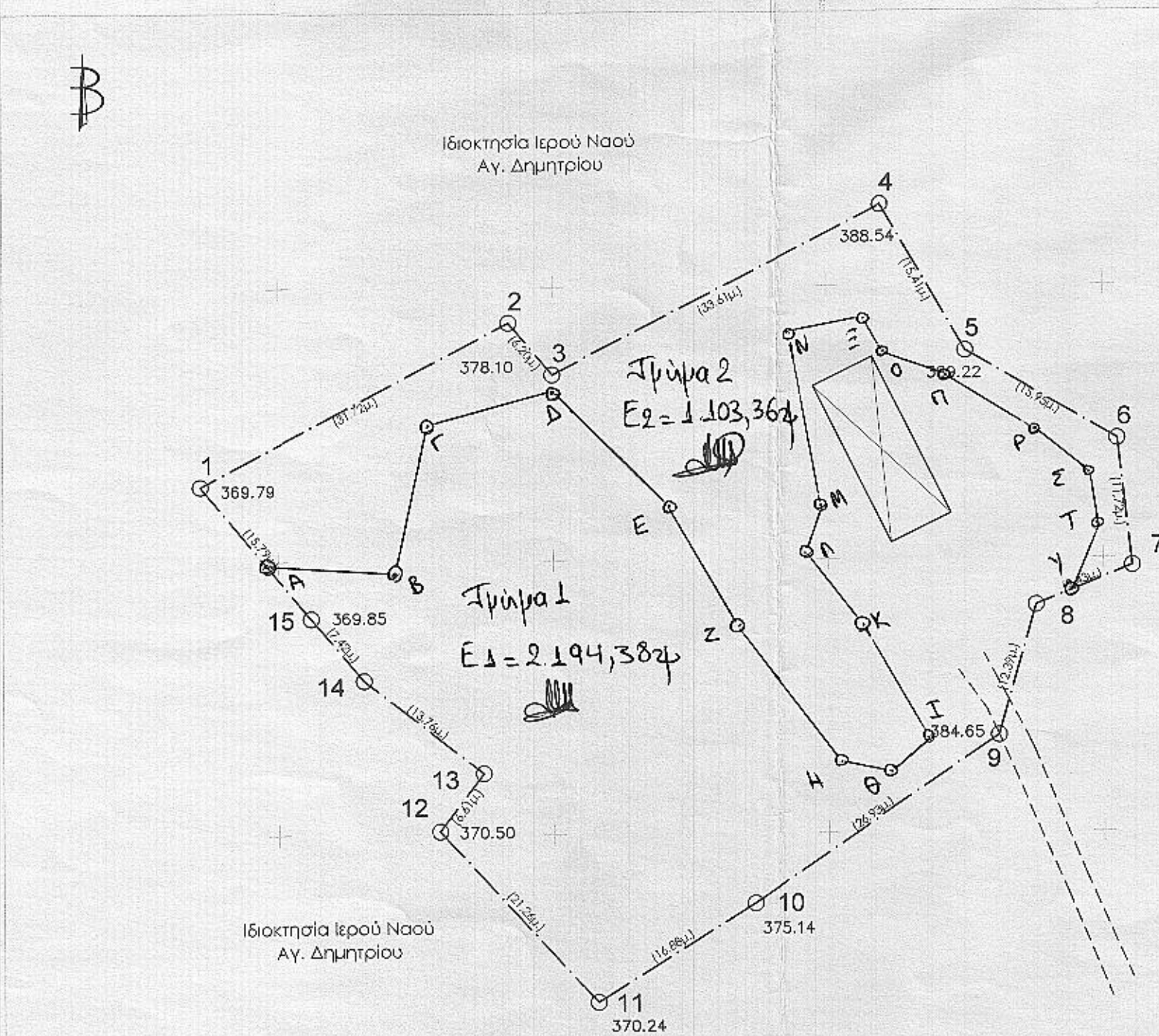

α/α	X	Y
A	375073.76	4151449.86
B	375085.66	4151448.99
Γ	375088.65	4151462.55
Δ	375100.23	4151465.52
E	375110.62	4151454.91
Z	375116.89	4151443.87
H	375126.24	4151431.45
Θ	375130.70	4151430.59
I	375134.17	4151433.58
K	375128.24	4151444.05
Λ	375123.10	4151450.70
M	375124.36	4151454.78
N	375121.69	4151470.85
E	375128.55	4151472.11
O	375130.07	4151468.91
Π	375136.13	4151466.63
P	375143.92	4151461.75
Σ	375148.87	4151457.79
T	375149.61	4151452.98
Y	375147.30	4151447.10

Συνοδεύει την με αριθμό Δ.Υ. 21-06-2016 αναφορά μου. Ναύπλιο 21-06-2016. Η Ενεργή Γραφική Υπογραφή

Μαρία Μοιραγεντή
Δασολόγος - Περιβαλλοντολόγος

το παρόν ανέχει ανατίθεται στην 52859/1352 Πρώτη Κολεκτορική της Δίπλης Δασών Αργολίδας Νομό 22-06-2016 της Δίπλης Δασών Αργολίδας

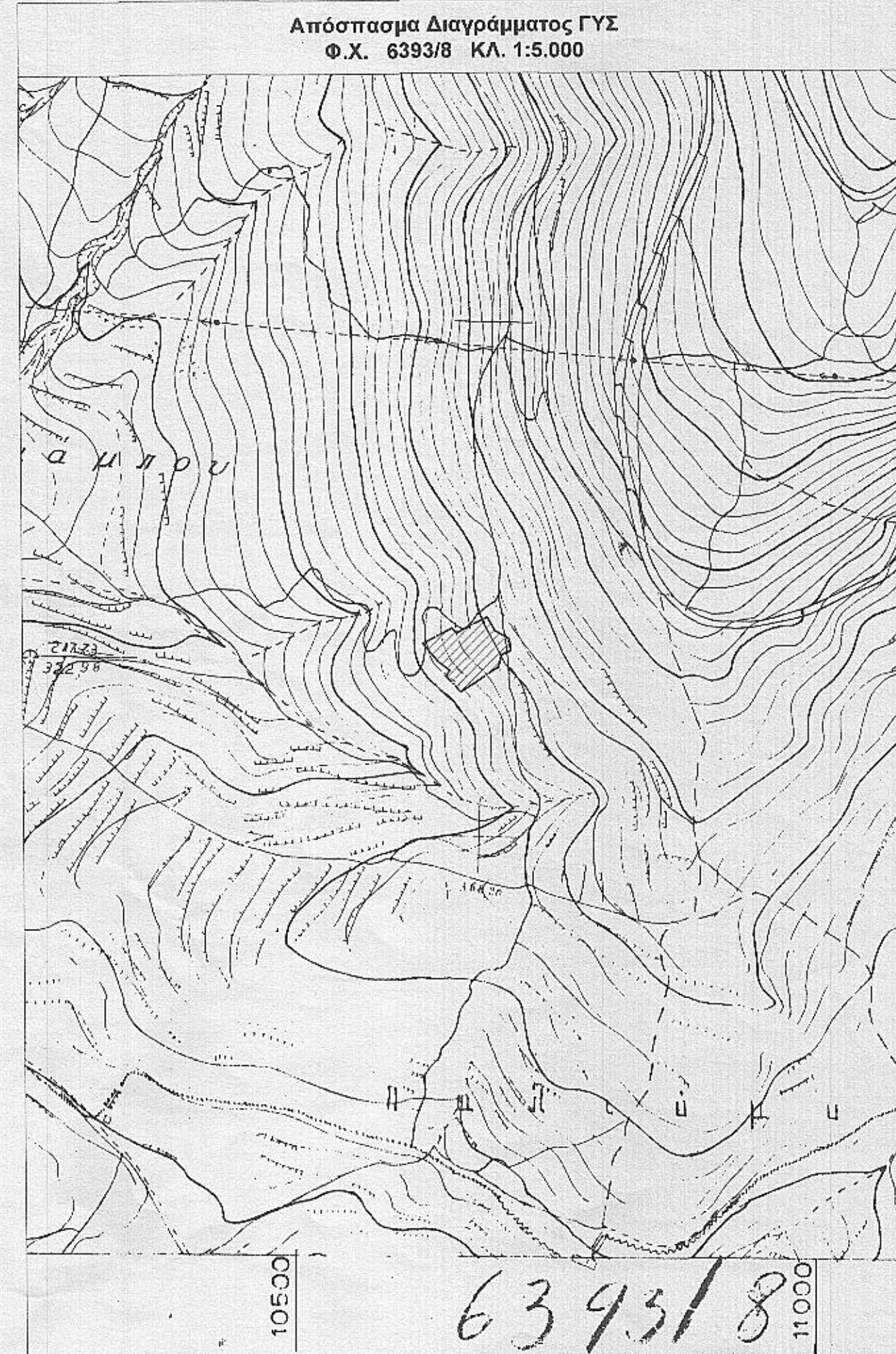

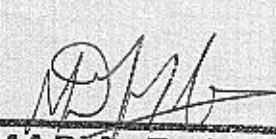
ΣΩΤΗΡΙΟΣ Α. ΚΩΦΙΔΗΣ ΔΙΠΛ. ΗΛΕΚΤΡΟΛΟΓΟΣ ΜΗΧΑΝΙΚΟΣ sotiris.kofidis@gmail.com		ΜΑΡΙΑ Γ. ΔΗΜΟΠΟΥΛΟΥ ΔΙΠΛ. ΑΓΡ. ΤΟΠΟΓΡΑΦΟΣ ΜΗΧΑΝΙΚΟΣ dimomaria@gmail.com	
ΤΕΧΝΙΚΟ ΓΡΑΦΕΙΟ			
ΑΙΓΙΟΥ 31, ΝΑΥΠΛΙΟ		ΤΗΛ.: 2752.3.00821	
ΕΡΓΟ:	ΤΟΠΟΓΡΑΦΙΚΟ ΔΙΑΓΡΑΜΜΑ ΓΗΠΕΔΟΥ		
ΕΡΓΟΔΟΤΗΣ:	ΚΩΣΤΟΥΛΑ συζ. Δημ. ΜΙΜΟΓΛΟΥ		
ΘΕΣΗ:	Εκτός σχεδίου και ορίων οικισμού Ειδ. Θέση "Βούστακα" Δ.Ε. Αχλαδόκαμπτου ΔΗΜΟΥ Άργους - Μικρών Π.Ε. Αργολίδας		
ΑΡ. ΣΧΕΔΙΟΥ	ΘΕΜΑ ΣΧΕΔΙΟΥ		
T1	ΤΟΠΟΓΡΑΦΙΚΟ ΔΙΑΓΡΑΜΜΑ		
ΜΕΛΕΤΗΤΗΣ:	ΚΛΙΜΑΚΑ:	ΧΡΟΝΟΣ ΜΕΛΕΤΗΣ:	
ΜΑΡΙΑ Γ. ΔΗΜΟΠΟΥΛΟΥ ΔΙΠΛ. ΑΓΡΟΝΟΜΟΣ ΤΟΠΟΓΡΑΦΟΣ ΜΗΧΑΝΙΚΟΣ Ε.Μ.Π.	1:500	ΑΠΡΙΛΙΟΣ 2016	
		Η ΜΗΧΑΝΙΚΟΣ	
 ΜΑΡΙΑ Γ. ΔΗΜΟΠΟΥΛΟΥ ΑΓΡΟΝΟΜΟΣ ΤΟΠΟΓΡΑΦΟΣ ΜΗΧΑΝΙΚΟΣ ΕΘΝΙΚΟΥ ΜΕΤΣΟΒΙΟΥ ΠΟΛΥΤΕΧΝΕΙΟΥ ΑΡΙΘΜΟΣ ΜΗΤΡΩΟΥ Τ.Ε.Ε. 118284 ΑΙΓΙΟΥ 31, ΝΑΥΠΛΙΟ - 21100 ΤΗΛ.: 2752 300821 - 6976800041 ΑΦΜ: 127816225 - ΔΟΥ: ΝΑΥΠΛΙΟΥ			