

ΑΠΟΣΠΑΣΜΑ ΑΠΟ ΧΑΡΤΗ ΑΝΑΔΑΣΜΟΥ ΑΜΠΕΛΩΝΑ 1978 ΚΛΙΜΑΚΑ 1:5000
ΘΕΣΗ ΑΓΡΟΤΕΜΑΧΙΩΝ

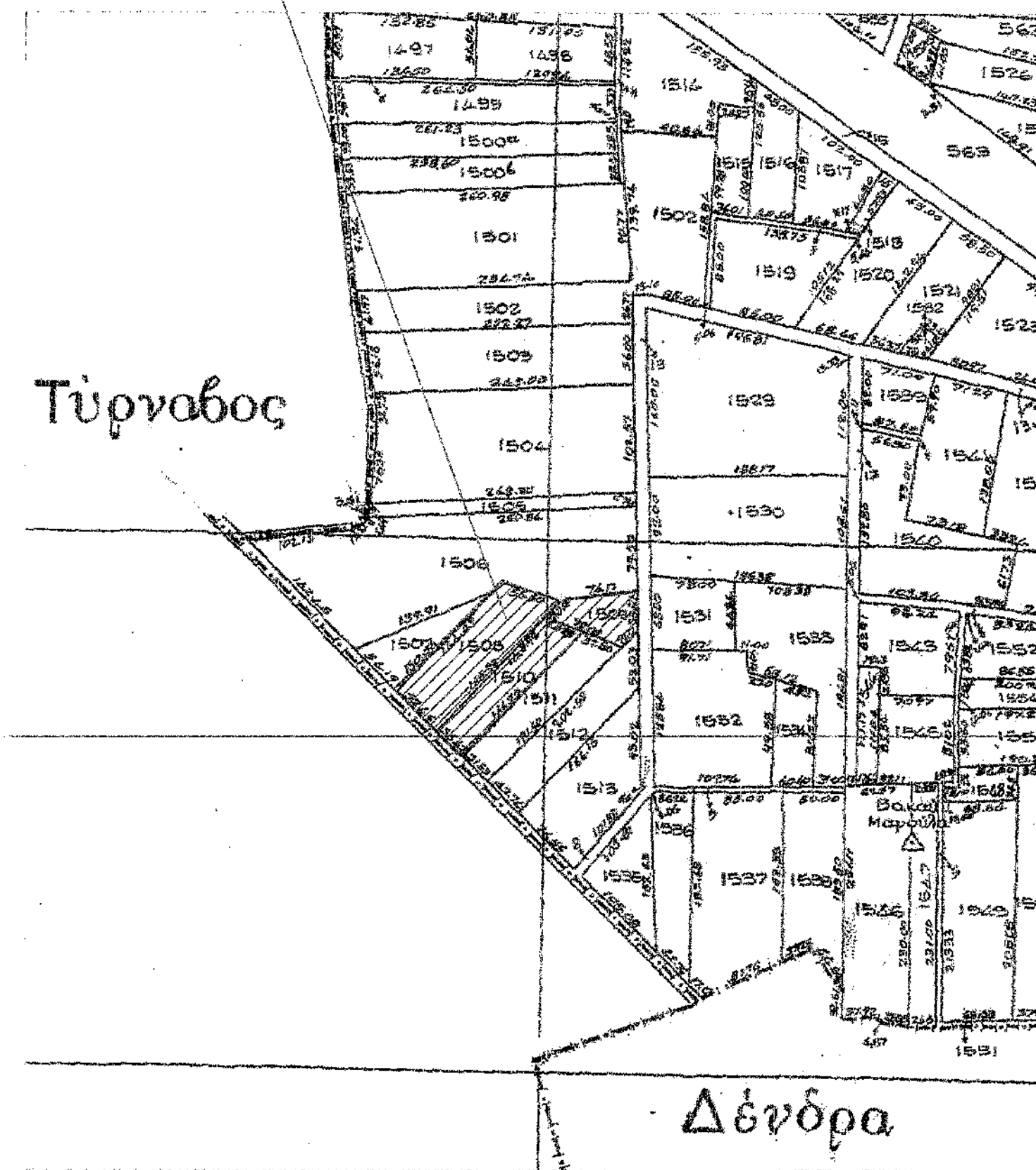

ΑΠΟΣΠΑΣΜΑ ΑΠΟ ΟΡΘΟΦΩΤΟΧΑΡΤΗ ΚΛΙΜΑΚΑ 1:5000
ΘΕΣΗ ΑΓΡΟΤΕΜΑΧΙΩΝ

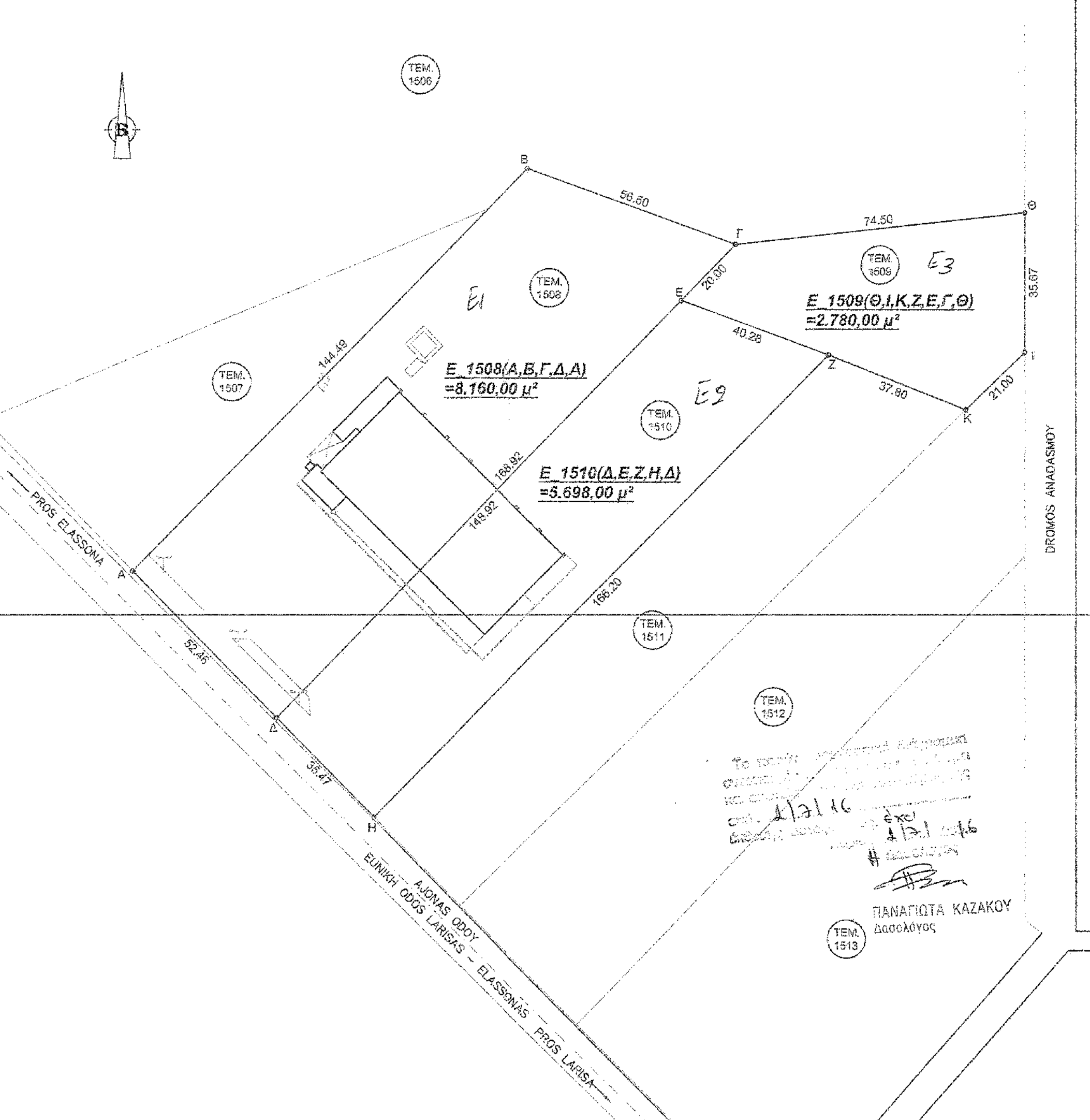

ΥΠΟΛΟΓΙΣΜΟΣ ΕΜΒΑΔΩΝ ΠΙΝΑΚΑΣ ΣΥΝΤΕΤΑΓΜΕΝΩΝ

ΤΕΜΑΧΙΟ 1508		
Κορυφή	X	Y
A	386411.89	4396503.87
B	358513.04	4396606.90
Γ	332596.12	4396587.82
Δ	356445.39	4396466.38
Εμβαδό:	8.160,00 μ²	

ΤΕΜΑΧΙΟ 1509		
Κορυφή	X	Y
Θ	356640.17	4396586.88
Ι	356940.13	4396560.01
Κ	356625.12	4396545.33
Ζ	356389.99	4396536.30
Ε	356552.18	4396573.18
Γ	356598.12	4396587.82
Εμβαδό:	2.780,00 μ²	

ΤΕΜΑΧΙΟ 1510		
Κορυφή	X	Y
Δ	356448.39	4396466.39
Ε	356552.18	4396573.18
Ζ	356389.99	4396536.30
Η	356475.21	4396441.05
Εμβαδό:	5.698,00 μ²	

ΟΡΟΙ ΔΟΜΗΣΗΣ
N.3937 ΦΕΚ-60/31-3-2011 (Άρθρο 9)
 "Ρυθμίσεις για την προστασία και διαχείριση των περιοχών του Δικτύου Natura 2000"
ΑΡΤΙΟΤΗΤΑ
 1. E=10000 μ² & πρόσωπο σε κοινόχρηστο δρόμο 25.0 μ
ΚΑΤΑ ΠΑΡΕΚΚΛΙΣΗ
 2. Θεωρούνται άρτια και οικοδομήσιμα κατά παρέκκλιση, γήπεδα έκτασης τουλάχιστον 4.000 τ.μ., τα οποία στις 31-3-2011 θεωρούνται άρτια και οικοδομήσιμα, σύμφωνα με τις οικείες πολεοδομικές διατάξεις
 Λοιποί όροι δόμησης σύμφωνα με το ΠΔ/24-5-85 ΦΕΚ-270/31-5-85 (Άρθρο 1)
Εμβαδό Τεμαχίου 1508
 E_1508(A,B,Γ,Δ,Α) = 8.160,00 μ²
Εμβαδό Τεμαχίου 1509
 E_1509(Θ,Ι,Κ,Ζ,Ε,Γ,Θ) = 2.780,00 μ²
Εμβαδό Τεμαχίου 1510
 E_1510(Δ,Ε,Ζ,Η,Δ) = 5.698,00 μ²

ΔΗΛΩΣΗ ΙΔΙΟΚΤΗΤΗ
 Ο υπογεγραμμένος εκπαιστώτης της εταιρίας "Ψυγεία - Υγεία Δημητρίου Εξάρχου ΑΒΕΕ", δικαιούχης των αγροτεμαχίων με στοιχεία E_1508(A,B,Γ,Δ,Α), E_1509(Θ,Ι,Κ,Ζ,Ε,Γ,Θ) και E_1510(Δ,Ε,Ζ,Η,Δ), δηλώνω ότι τα όρια που απεικονίζονται για αποσπασμα είναι τα αληθινά.
ΨΥΓΕΙΑ ΥΓΕΙΑ ΔΗΜΗΤΡΙΟΥ ΕΞΑΡΧΟΥ Α.Ε.Ε.
 ΕΠΙΧΕΙΡΗΣΗ ΦΡΟΥΤΩΝ ΨΥΓΕΙΑ - ΔΙΑΛΟΓΗΤΗΡΙΩΝ
 ΔΡΑ: 5 ΨΥΓΕΙΑ, ΠΡΟΜΗΘΕΙΑ ΦΡΟΥΤΩΝ - ΨΥΓΕΙΑ
 ΤΗΛ. & FAX: 2410 381322
 ΑΦΜ 094338757 ΔΟΥ Α' ΛΑΡΙΣΑΣ
ΔΗΛΩΣΗ ΜΗΧΑΝΙΚΟΥ N. 651/1977
 Δηλώνω σύμφωνα με τον νόμο για τα γήπεδα με στοιχεία "Α-Β-Γ-Θ-Ι-Κ-Ζ-Η-Δ-Α" και εμβαδόν 16.638,00 τ.μ. που βρίσκεται εκτός σχεδίου, θέση "ΓΚΕΡΕΝΙΑ-ΚΑΣΣΙΑΝΗ", Δ.Κ. Αμπελώνα, Δ.Ε. Αμπελώνα, του Δ. Τυρνάβου, Π.Ε. Λάρισας ότι:
 α) είναι άρτια και οικοδομήσιμα κατά κανόνα σύμφωνα με τις πολεοδομικές διατάξεις που ισχύουν σήμερα,
 β) βρίσκεται εκτός σχεδίου, εκτός Γ.Π.Σ. Αμπελώνα και εντός περιοχής "NATURA 2000"
 γ) δεν εμπόδιστε στις διατάξεις του νόμου 1387 / 83 περί διασφορών σε γη και χρήμα
 δ) από αυτό δε διέρχονται ανώτερες γραμμές μεταφοράς υψηλής τάσης της ΔΕΗ ή αγωγός φυσικού αερίου, και
 ε) εντός αυτού ή σε απόσταση μικρότερη των 20 μ από αυτό δε διέρχεται ρέμα
 στ) έχει κτηματογραφηθεί για τη σύνταξη του Εθνικού Κτηματολογίου και έχει λάβει ΚΑΕΚ 310131108003,310131108014 & ΚΑΕΚ 310131108009
 Ο Μηχανικός

ΒΑΣΙΛΗΣ ΤΣΑΚΝΑΚΗΣ & ΣΥΝΕΡΓΑΤΕΣ Ε.Ε.
 ΜΕΛΕΤΗΤΙΚΗ ΤΕΧΝΙΚΗ ΕΤΑΙΡΙΑ (ΑΜ ΤΕΕ: 16538)
 Ανθίμου Γαζή 22, 41222, Λάρισα
 τηλ 2410-535893 - fax 2410-255533 - e-mail: kxatz@tee.gr

ΕΡΓΟΔΟΤΗΣ: "ΨΥΓΕΙΑ-ΥΓΙΟ ΔΗΜΗΤΡΙΟΥ ΕΞΑΡΧΟΥ - ΑΝΩΝΥΜΗ ΒΙΟΜΗΧΑΝΙΚΗ ΚΑΙ ΕΜΠΟΡΙΚΗ ΕΤΑΙΡΙΑ"

ΕΡΓΟ: ΠΡΟΣΩΝΗ ΚΑΤ' ΕΠΕΚΤΑΣΗ ΨΥΓΕΙΩΝ - ΔΙΑΛΟΓΗΤΗΡΙΩΝ ΦΡΟΥΤΩΝ ΚΑΙ ΛΑΧΑΝΙΚΩΝ

ΤΟΠΟΘΕΣΙΑ: ΕΚΤΟΣ ΣΧΕΔΙΟΥ - ΘΕΣΗ "ΓΚΕΡΕΝΙΑ- ΚΑΣΣΙΑΝΗ" - Δ.Κ. ΑΜΠΕΛΩΝΑ - Δ.Ε. ΑΜΠΕΛΩΝΑ - Δ. ΤΥΡΝΑΒΟΥ - Π.Ε. ΛΑΡΙΣΑΣ

ΜΕΛΕΤΗΤΕΣ:
Δρόσος Ευάγγελος Διπλ. Πολιτικός & Μηχανολόγος Μηχανικός
Τσάπα Αγγελική Διπλ. Πολιτικός Μηχανικός
Τσακνάκης Βασίλειος Διπλ. Μηχανολόγος Μηχανικός
 Μελετητής Δημοσίων Έργων Α' τάξης - Κατηγορία 27 (Περιβαλλοντικές Μελέτες)

ΤΟΠΟΓΡΑΦΙΚΟ ΔΙΑΓΡΑΜΜΑ
 ΚΩΔ. ΜΕΛΕΤΗΣ:
 ΕΙΔ. ΜΕΛΕΤΗΣ: ΟΡΙΣΤΙΚΗ
 ΑΡ. ΣΧΕΔΙΟΥ: **T 1**

ΚΛΙΜΑΚΕΣ: 1:1000 **ΧΡΟΝΟΛΟΓΙΑ:** 2016
ΥΠΟΓΡΑΦΗ ΜΗΧΑΝΙΚΟΥ
ΔΡΟΣΟΣ ΑΘ. ΕΥΑΓΓΕΛΟΣ
 ΠΟΛΙΤΙΚΟΣ ΜΗΧΑΝΙΚΟΣ ΠΑΝΜΟΙΟΥ ΘΕΣΣΑΛΙΑΣ
 ΜΗΧΑΝΟΛΟΓΟΣ ΜΗΧΑΝΙΚΟΣ
 ΑΡΙΣΤΟΤΕΛΕΙΟΥ ΠΑΝΜΟΙΟΥ ΘΕΣΣΑΛΙΑΣ
 ΜΕΛΟΣ Τ.Ε.Ε. - ΑΡ. ΜΗΤΡΩΟΥ 88679
 ΠΑΝΝΗΣΙΟΤΗΤ 11 - ΤΗΛ. 6973382727 - ΛΑΡΙΣΑ
 ΟΜΟΛΟΓΩΝΤΟΣ ΑΣΤΕΡΙΟΥ
 ΤΥΠΟΓΡΑΦΟΣ
 με βάση Α'

ΠΑΡΑΤΗΡΗΣΕΙΣ:
 1. Το διάγραμμα είναι ενταγμένο στο κρατικό σύστημα συντεταγμένων ΕΓΣΑ '87
 2. Οι διαστάσεις και τα εμβαδά υπολογίσθηκαν αναλυτικά από τις συνίνες των κορυφών
 3. Η εξάρτηση από το ΕΓΣΑ '87 πραγματοποιήθηκε με σύστημα GPS και κάνοντας χρήση του Ελληνικού Συστήματος Εντοπισμού-ΠΕΡΟΣ

ΔΡΟΣΟΣ ΑΘ. ΕΥΑΓΓΕΛΟΣ
 ΠΟΛΙΤΙΚΟΣ ΜΗΧΑΝΙΚΟΣ ΠΑΝΜΟΙΟΥ ΘΕΣΣΑΛΙΑΣ
 ΜΗΧΑΝΟΛΟΓΟΣ ΜΗΧΑΝΙΚΟΣ
 ΑΡΙΣΤΟΤΕΛΕΙΟΥ ΠΑΝΜΟΙΟΥ ΘΕΣΣΑΛΙΑΣ
 ΜΕΛΟΣ Τ.Ε.Ε. - ΑΡ. ΜΗΤΡΩΟΥ 88679
 ΠΑΝΝΗΣΙΟΤΗΤ 11 - ΤΗΛ. 6973382727 - ΛΑΡΙΣΑ