

ΑΠΟΣΠΑΣΜΑ Φ.Χ. Γ.Π.Σ. ΘΗΒΩΝ "Π.2β"
ΚΛΙΜΑΚΑ 1:25000

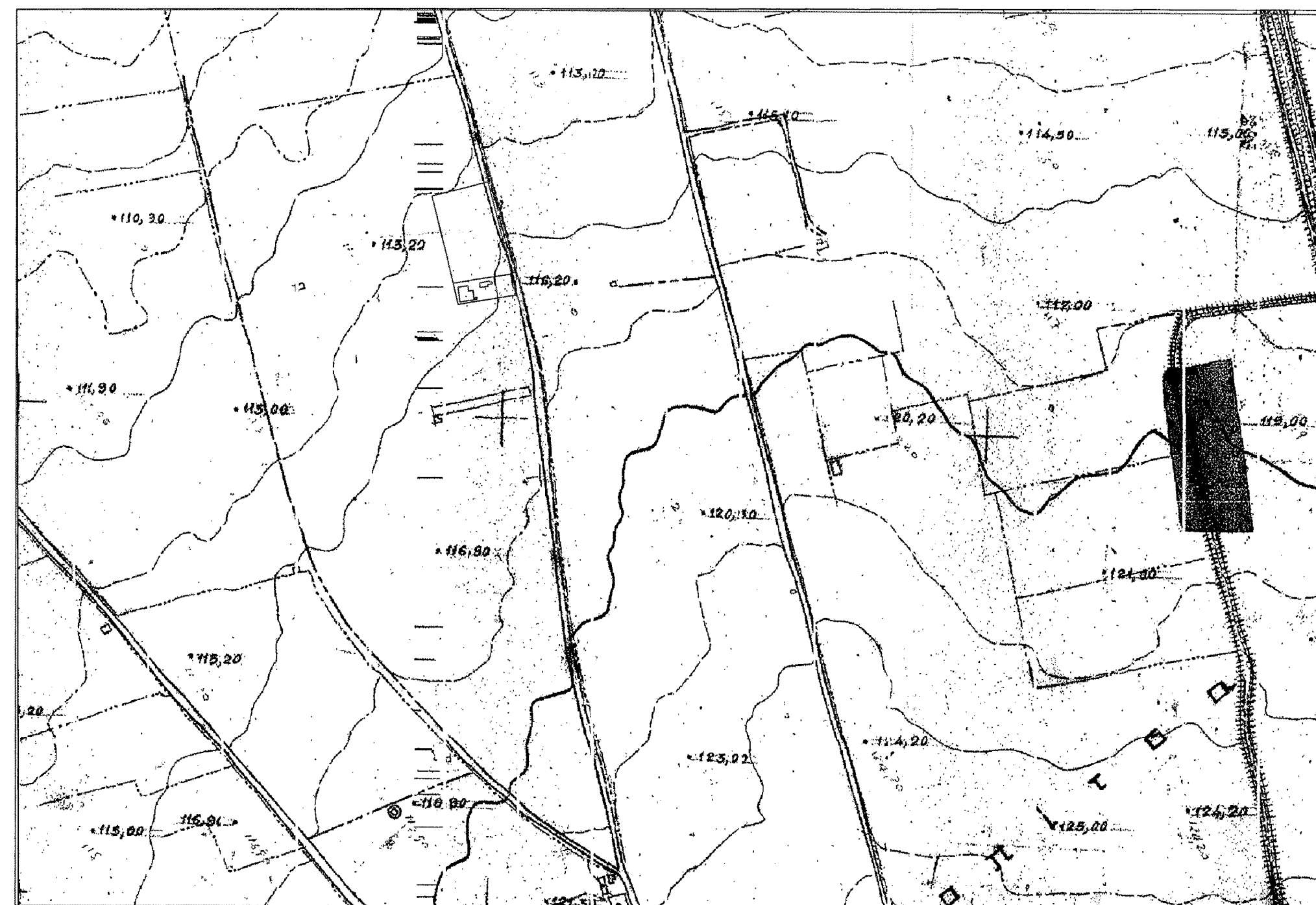

ΑΠΟΣΠΑΣΜΑ Φ.Χ.6410-6 Γ.Υ.Σ "ΘΗΒΑ"
ΚΛΙΜΑΚΑ 1:5000

ΔΗΛΩΣΗ ΜΗΧΑΝΙΚΟΥ (Ν.651/77)

Δηλώνω σύμφωνα με το νόμο για το αγροτεμάχιο με στοιχεία :

1. "Α,Β,Γ,...Κ" και εμβαδόν Ε1 = 7074,11 τμ

που βρίσκονται στην θέση "ΝΗΣΟΣ" της εκτός σχεδίου κτηματικής περιφέρειας του δήμου ΘΗΒΑΣ εντός Γ.Π.Σ. ΘΗΒΩΝ (Φ.Ε.Κ. 247/ΑΑΠ/ 25-07-12) εντός περιοχής χαρακτηρισμένης ως ΠΕΠΔ1 (Γεωργική γη), ότι:

α) Το αγροτεμάχιο είναι άρτιο και η οικοδομήσιμότητά του εξαρτάται από τις αποφάσεις και τις εγκρίσεις των αρμόδιων υπηρεσιών.

β) βρίσκεται εκτός σχεδίου, εκτός ζώνης ή ορίου οικισμού και εκτός Ζ.Ο.Ε.,

γ) δεν εμπίπτουν στις διατάξεις του Ν.1337/83 περί εισφοράς σε γη και χρήμα,

δ) εντός αυτών δεν διέρχεται αγωγός φυσικού αερίου

ε) εντός αυτών δεν διέρχεται ρέμα.

στ) εντός αυτών δεν διέρχονται εναέριες γραμμές μεταφοράς υψηλής τάσης

Ο ΜΗΧΑΝΙΚΟΣ

ΔΗΛΩΣΗ ΙΔΙΟΚΤΗΤΗ (Ν.4030/2011)

Η κάτωθι υπογεγραμμένη ΚΟΥΤΣΟΥΚΟΥ ΕΙΡΗΝΗ ΤΟΥ ΝΙΚΟΛΑΟΥ δηλώνω ότι:

α) τα όρια των γεωτεμαχίων με στοιχεία

1. "Α,Β,Γ,...Κ" και εμβαδόν Ε1 = 7074,11 τμ

που βρίσκονται στην θέση "ΝΗΣΟΣ" της περιοχής "Πυρί" του δήμου ΘΗΒΑΣ υπεδείχθησαν από εμένα , και

β) ευθύνομαι για την ακρίβεια των δηλούμενων ορίων του γεωτεμαχίου.

Ο/Η ΔΗΛΩΝΟΥΣΑ

ΤΙΤΛΟΙ ΙΔΙΟΚΤΗΣΙΑΣ

ΠΩΛΗΣΗ ΑΓΡΟΤΙΚΟΥ ΑΚΙΝΗΤΟΥ με αριθμό 29957/ 01-11-1988 & 69068/25-10-2011 της συμβολαιογράφου Θήβας Ασημίνας Γκάγκου - Κωστή.



ΟΔΟΠΟΡΙΚΟ

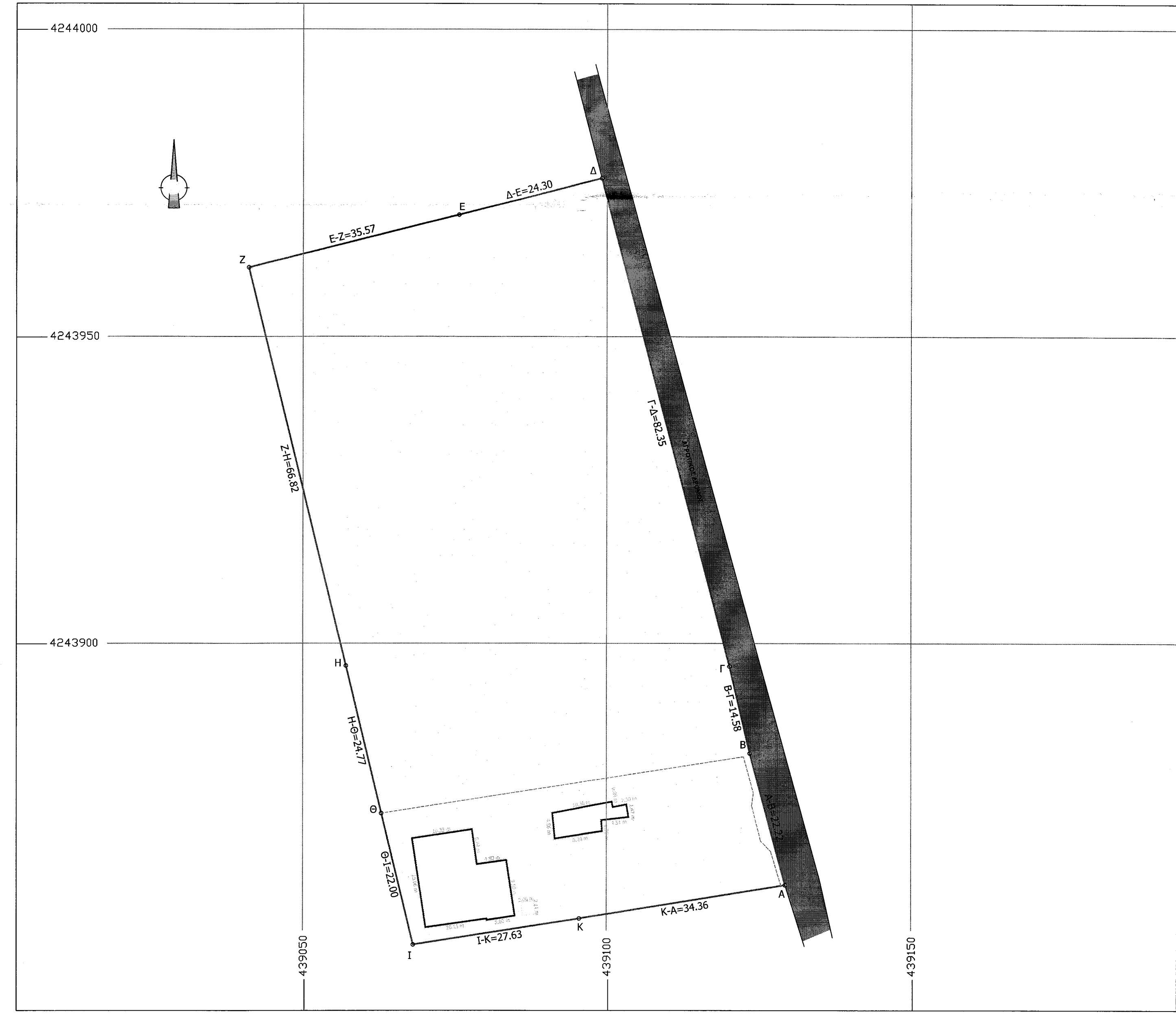

ΠΙΝΑΚΑΣ ΣΥΝΤΕΤΑΓΜΕΝΩΝ

α/α	X	Y	Απόσταση (μ.)
A	439129.10	4243860.71	22.22
B	439123.29	4243882.16	14.58
Γ	439119.96	4243896.36	82.35
Δ	439098.86	4243975.96	24.3
E	439075.33	4243969.85	35.57
Z	439040.80	4243961.33	66.82
H	439056.82	4243896.46	24.77
Θ	439062.65	4243872.39	22
I	439067.88	4243851.02	27.63
K	439095.18	4243855.25	34.36
A	439129.10	4243860.71	

Εμβαδόν (Α,Β,Γ,Δ,Ε,Ζ,Η,Θ,Ι,Κ,Α)=7074.11 τ.μ.

ΤΕΧΝΙΚΟ ΓΡΑΦΕΙΟ:	ΚΡΙΤΩΝ ΕΝΕΡΓΕΙΑΚΗ Ο.Ε ΑΥΛΙΟΣ 62-68, ΘΗΒΑ, Τ.Κ. 32300 ΤΗΛ. 2262301783, 6973755370		
ΕΡΓΟ:	ΑΠΟΤΥΠΩΣΗ ΑΓΡΟΤΕΜΑΧΙΟΥ		
ΕΡΓΟΔΟΤΗΣ:	ΚΟΥΤΣΟΥΚΟΥ ΕΙΡΗΝΗ		
ΘΕΣΗ:	ΘΕΣΗ ΝΗΣΟΣ-ΣΥΝΟΙΚΙΑ ΠΥΡΙΟΥ-ΔΗΜΟΤΙΚΗΣ ΚΟΙΝΟΤΗΤΑΣ ΘΗΒΑΙΩΝ-ΔΗΜΟΥ ΘΗΒΑΙΩΝ		
ΜΕΛΕΤΗΤΗΣ	ΧΑΤΖΗΝΙΚΟΛΑΟΥ ΕΡΩΤΟΚΡΙΤΟΣ	Διπλ. Πολιτικός Μηχανικός	
ΘΕΜΑ ΣΧΕΔΙΟΥ	ΤΟΠΟΓΡΑΦΙΚΗ ΜΕΛΕΤΗ:	ΑΠΟΤΥΠΩΣΗ	ΑΡ. ΣΧΕΔΙΟΥ
ΑΡ	τοπογραφικό		
ΚΛΙΜΑΚΑ 1:500			

ΓΙΑ ΤΟΥΣ ΜΕΛΕΤΗΤΕΣ

ΧΑΤΖΗΝΙΚΟΛΑΟΥ Α. ΕΡΩΤΟΚΡΙΤΟΣ
ΔΙΠΛ. ΠΟΛΙΤΙΚΟΣ ΜΗΧΑΝΙΚΟΣ
ΑΡΧΙΤ. ΤΕΛΕΤΑΡΧΗΣ ΤΕΛ. 198038
Α.Ο.Μ.: 19960088 - ΔΟΥ: ΘΗΒΑΣ
ΤΗΛ.: 2262301783 - ΚΙΝ.: 6973755370

2.848/13/045
27.7.2016
Ο Δασάρχης
ΗΜΕΡΟΛΟΓΙΟ ΚΙΝΗΤΟΣ
ΔΑΣΑΡΧΕΙΟΣ

ΧΡΟΝΟΣ ΜΕΛΕΤΗΣ	ΙΟΥΝΙΟΣ 2016
----------------	--------------