

ΑΠΟΣΠΑΣΜΑ ΧΑΡΤΗΣ Γ.Υ.Σ ΚΛ.1-5000

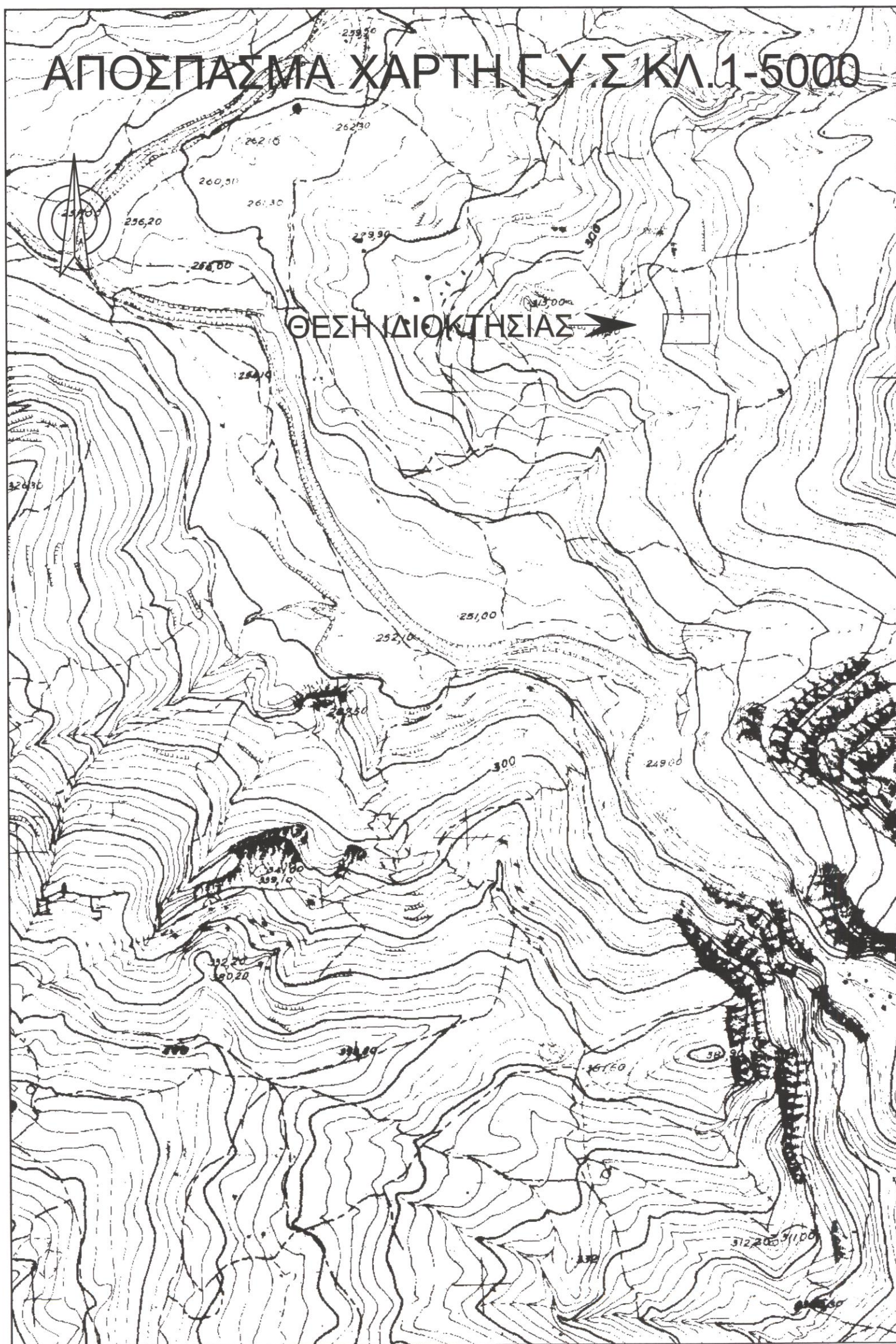

ΟΔΟΙΠΟΡΙΚΟ ΣΚΑΡΙΦΗΜΑ

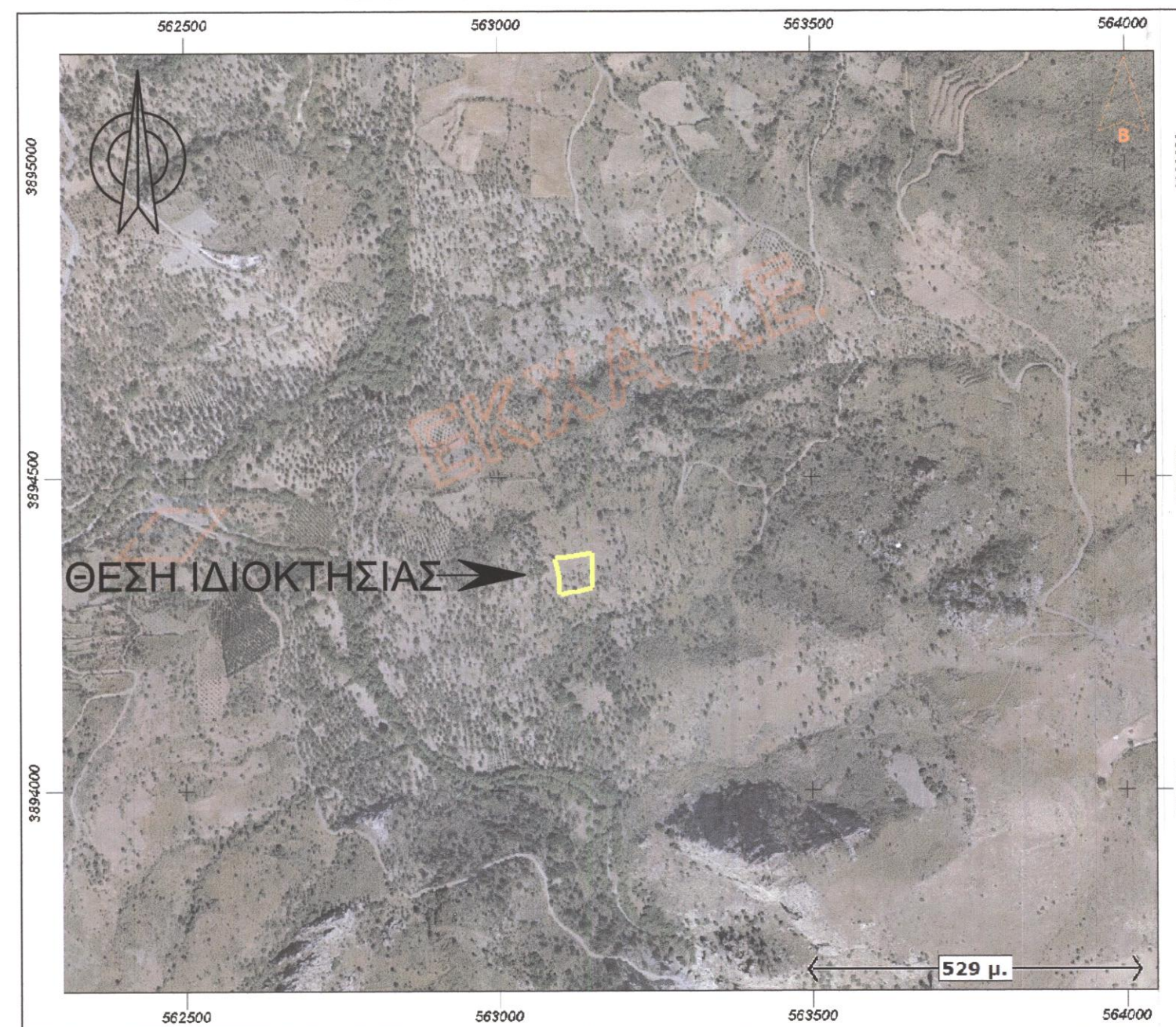

Δηλώση Μηχανικού Ν.651/77

1.Το υπό τα στοιχεία (1-2-3-4-1) Ε=1692.59τμ, οριζόμενο ακίνητο είναι ιδιοκτησία της ΣΚΟΥΠΟΥΡΑ ΕΙΡΗΝΗ και βρίσκεται στη θέση "ΛΙΜΝΑΚΙΑ" εκτός των ορίων του οικισμού ΒΙΖΑΡΙΟΥ της τ.κ ΒΙΖΑΡΙΟΥ, δ.ε. ΣΥΒΡΙΤΟΥ δήμου ΑΜΑΡΙΟΥ Περιφερειακής Ενότητας Ρεθύμνου είναι εκτός ΖΟΕ, εκτός ζωνής NATURA 2000 και είναι μη άρτιο και μη οικοδομήσιμο.

Δηλώση ιδιοκτητή Ν 4030/2011

1. Η κάτωθι υπογεγραμμένη ΣΚΟΥΠΟΥΡΑ ΕΙΡΗΝΗ δηλώνει ότι: τα όρια του ακινήτου με στοιχεία (1-2-3-4-1) και εμβαδόν Ε = 1692.59τ.μ. που ευρίσκεται εκτός των ορίων του οικισμού ΒΙΖΑΡΙΟΥ της τ.κ ΒΙΖΑΡΙΟΥ δ.ε. ΚΟΥΡΗΤΩΝ δήμου ΑΜΑΡΙΟΥ Περιφερειακής Ενότητας Ρεθύμνου υπεδείχθησαν από εμένα και ευθύνομαι για την ακρίβεια των δηλούμενων ορίων του ακινήτου.

Ο δηλών

Εμβαδόν ακινήτου

Ε(1-2-3-4-1)=1692.59τ.μ.

1. Οι διαστάσεις και τα εμβαδά υπολογιστήκαν αναλυτικά από τις συντεταγμένες των κορυφών

2. Το σύστημα συντεταγμένων είναι το ΕΓΣΑ 87.

Η ένταξη έγινε με το σύστημα GPS με ακριβείας ένταξης

: Horizontal: ±5 mm + 1 ppm, Vertical: ±10 mm + 2 ppm

και κάνοντας χρήση ΕΛΛΗΝΙΚΟΥ ΣΥΣΤΗΜΑΤΟΣ ΕΝΤΟΠΙΣΜΟΥ ΗΕΡΟΣ

Όροι δόμησης και χρήσεις γης

Συμφωνα με ΠΔ 24.31-5-85 (ΦΕΚ 270Δ) όπως τροποποιήθηκε ΦΕΚ308Α 31-12-03 αρτιότητα κατα κανόνα 4000τ.μ., με 25μ προσωπο σε κοινοχρηστο δρομο.

- δόμηση
- κάλυψη
- μεγ. ύψος 7.50 μ.(+1.20 στεγη) για διώροφα
- όροφοι 2
- πλάγιες αποστάσεις 15 μ.

3894450

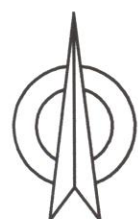

ΠΙΝΑΚΑΣ ΣΥΝΤΕΤΑΓΜΕΝΩΝ ΣΤΕ ΕΓΣΑ 87

α/α	X	Y
1	563178.81	3894359.5
2	563229.98	3894359.5
3	563229.98	3894392.58
4	563178.81	3894392.58

E=1692.59τ.μ.

ΙΔΙΟΚΤΗΣΙΑ ΓΥΡΩΘΕΝ ΤΟΥ ΙΔΙΟΥ



3894400

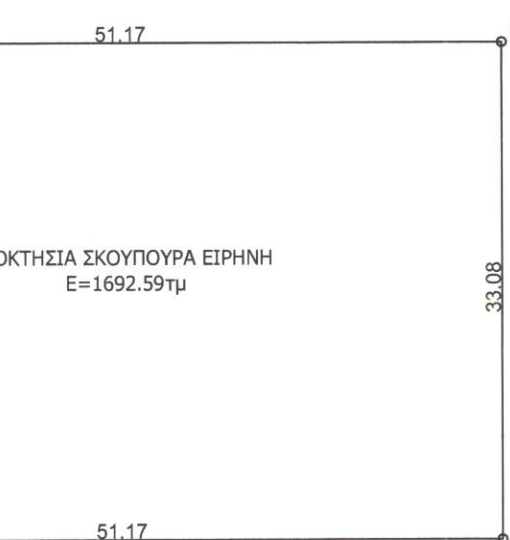

ΙΔΙΟΚΤΗΣΙΑ ΣΚΟΥΠΟΥΡΑ ΕΙΡΗΝΗ Ε=1692.59τμ

3894350

563100

563150

563200

563250

ΤΕΧΝΙΚΟ ΓΡΑΦΕΙΟ ΜΕΛΕΤΩΝ

ΑΕΤΟΣ ΚΑΛΙΤΣΟΥΝΑΚΗΣ ΠΟΛΙΤΙΚΟΣ ΜΗΧΑΝΙΚΟΣ Τ.Ε.

ΚΑΤΩ ΒΑΛΣΑΜΟΝΕΡΟ - ΤΚ 74100 - ΡΕΘΥΜΝΟ
τηλ. 2831031170, 6979983177 email: aetoskallitsounakis@gmail.com

ΙΔΙΟΚΤΗΤΗΣ

ΣΚΟΥΠΟΥΡΑ ΕΙΡΗΝΗ

ΕΡΓΟ

ΚΤΗΝΟΤΡΟΦΙΚΗ ΜΟΝΑΔΑ (Ελευθέρας εκτροφής)

Ο ΕΝΕΡΓΗΣ ΤΗΝ ΑΥΤΟΨΙΑ
ΝΙΚΟΛΑΟΣ ΒΟΛΤΥΡΑΚΗΣ
ΔΑΣΟΛΟΓΟΣ

ΘΕΣΗ

ΕΚΤΟΣ ΟΙΚΙΣΜΟΥ ΒΙΖΑΡΙΟΥ, ΣΤΗΝ ΤΟΠΟΘΕΣΙΑ <<ΛΙΜΝΑΚΙΑ >> ΔΗΜΟΤΙΚΗΣ ΕΝΟΤΗΤΑΣ ΚΟΥΡΗΤΩΝ, ΔΗΜΟΣ ΑΜΑΡΙΟΥ

ΘΕΜΑ ΣΧΕΔΙΟΥ

ΤΟΠΟΓΡΑΦΙΚΟ ΔΙΑΓΡΑΜΜΑ

ΑΡΙΘΜΟΣ ΣΧΕΔΙΟΥ

T1

ΚΛΙΜΑΚΑ 1:500

ΧΡΟΝΟΣ ΜΕΛΕΤΗΣ: ΑΠΡΙΛΙΟΣ 2016

ΥΠΟΓΡΑΦΗ - ΣΦΡΑΓΙΔΑ

ΚΑΛΙΤΣΟΥΝΑΚΗΣ Π. ΑΕΤΟΣ ΠΟΛΙΤΙΚΟΣ ΜΗΧΑΝΙΚΟΣ Τ.Ε. ΜΕΛΟΣ Ε.Ε.Τ.Ε.Μ. Αρ.Μ. 47677 ΜΕΣΙΤΙΚΟ ΓΡΑΦΕΙΟ ΚΑΤΩ ΒΑΛΣΑΜΟΝΕΡΟ Τ.Κ. 74100 ΡΕΘΥΜΝΟ ΤΗΛ. 28310 31170 ΦΑΞ 28310 31170 ΑΦΜ: 124494785 ΔΟΥ ΡΕΘΥΜΝΟΥ

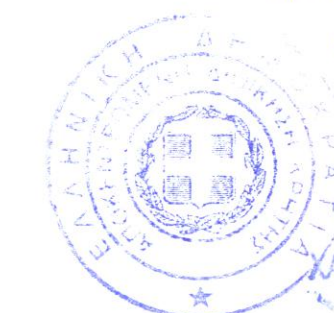

Προσφώνηση 3668 στο έγγραφο μετ. Ρεθύμνο, 26.1.2016 Η Δ.Υ.Π. του Δήμου Ρεθύμνου

ΧΑΡΙΚΛΙΑ ΚΑΡΠΟΛΑΚΗ ΔΡ. ΔΑΣΟΛΟΓΟΣ