

ΑΠΟΣΠΑΣΜΑ ΧΑΡΤΗ Γ.Υ.Σ ΚΛ.1-5000

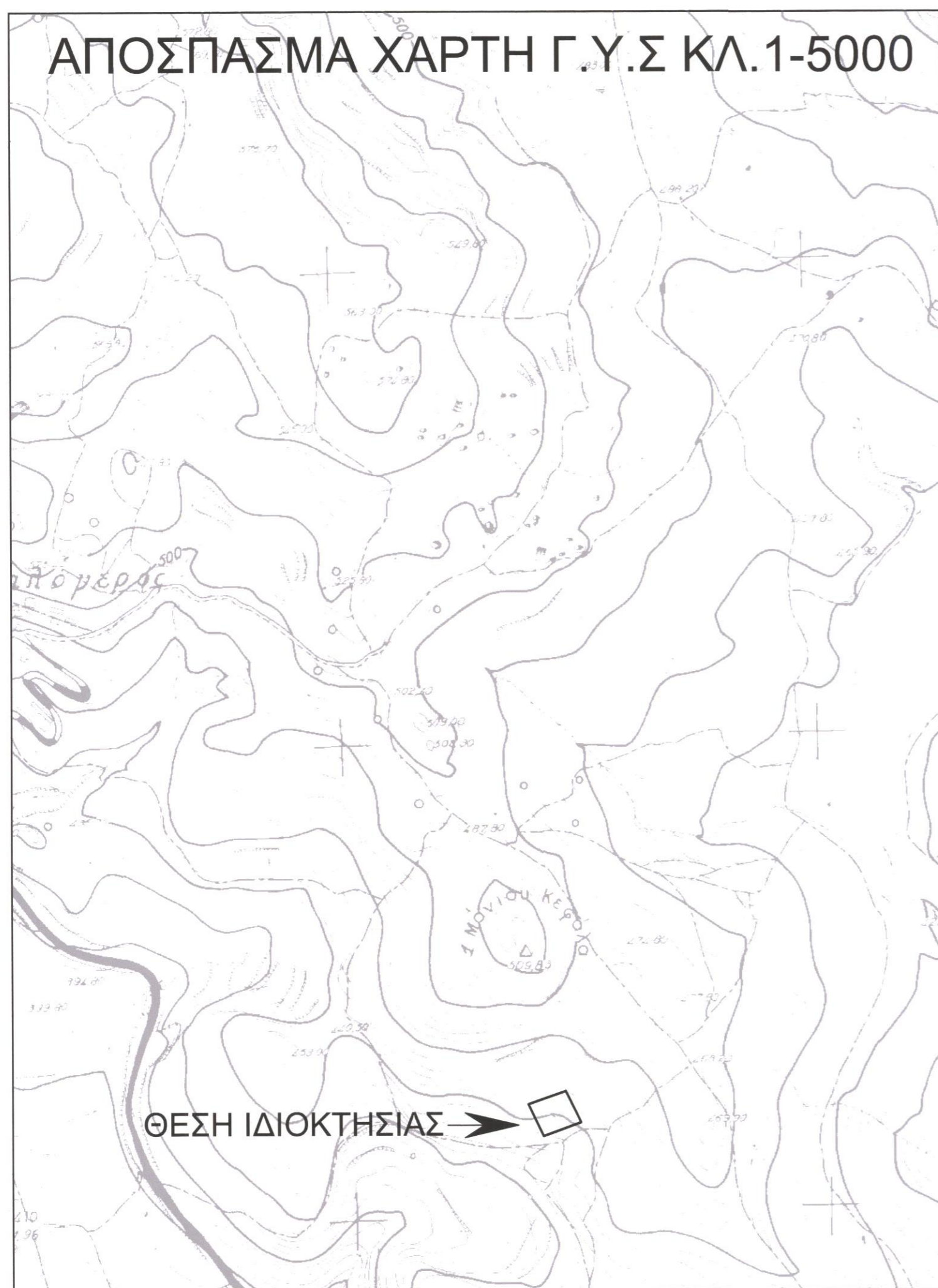

ΟΔΟΙΠΟΡΙΚΟ ΣΚΑΡΙΦΗΜΑ



Δήλωση Μηχανικού Ν.651/77

1. Το υπό τα στοιχεία (1-2-3-4-1) E=1555.63τμ , οριζόμενο ακίνητο είναι ιδιοκτησία του ΠΗΓΟΥΝΑΚΗ ΕΜΜ. ΤΟΥ ΧΡΗΣΤΟΥ και βρίσκεται στη θέση "ΚΕΦΑΛΑ" εκτός των ορίων του οικισμού ΚΑΛΟΓΕΡΟΥ της τ.κ ΚΑΛΟΓΕΡΟΥ, , δ.ε. ΣΥΒΡΙΤΟΥ δήμου ΑΜΑΡΙΟΥ Περιφερειακής Ενότητας Ρεθύμνου είναι εκτός ΖΟΕ ,εκτός ζωνών NATURA 2000 και είναι μη άρτιο και μη οικοδομήσιμο .

Δήλωση ιδιοκτήτη Ν 4030/2011

1. Ο κάτωθι υπογεγραμμένος ΠΗΓΟΥΝΑΚΗΣ ΕΜΜ ΤΟΥ ΧΡΗΣΤΟΥ Δηλώνει ότι :
 τα όρια του ακινήτου με στοιχεία (1-2-3-4-1) και εμβαδόν E =1555.63τμ . που ευρίσκεται εκτός των ορίων του οικισμού ΚΑΛΟΓΕΡΟΥ της τ.κ ΚΑΛΟΓΕΡΟΥ δ.ε. ΣΥΒΡΙΤΟΥ δήμου ΑΜΑΡΙΟΥ Περιφερειακής Ενότητας Ρεθύμνου υπεδείχθησαν από εμένα και ευθύνομαι για την ακρίβεια των δηλούμενων ορίων του ακινήτου .

Ο δηλών

Εμβαδόν ακινήτου

E(1-2-3-4-1)=1555.63τ.μ.

1. Οι διαστάσεις και τα εμβαδά υπολογιστήκαν αναλυτικά από τις συντεταγμένες των κορυφών

2. Το σύστημα συντεταγμένων είναι το ΕΓΣΑ 87 .

Η ένταξη έγινε με το σύστημα GPS με ακριβείας ένταξης

: Horizontal: ±5 mm + 1 ppm , Vertical: ±10 mm + 2 ppm

και κάνοντας χρήση ΕΛΛΗΝΙΚΟΥ ΣΥΣΤΗΜΑΤΟΣ ΕΝΤΟΠΙΣΜΟΥ HEPOS

Όροι δόμησης και χρήσεις γης

Συμφωνα με ΠΔ 24.31-5-85 (ΦΕΚ 270Δ) όπως τροποποιήθηκε ΦΕΚ308Α 31-12-03 αρτιότητα κατα κανονα 4000τ.μ. , με 25μ προσωπο σε κοινοχρηστο δρομο .

- δόμηση
- κάλυψη
- μεγ. ύψος 7.50 μ.(+1.20 στεγη) για διώροφα
- όροφοι 2
- πλάγιες αποστάσεις 15 μ.

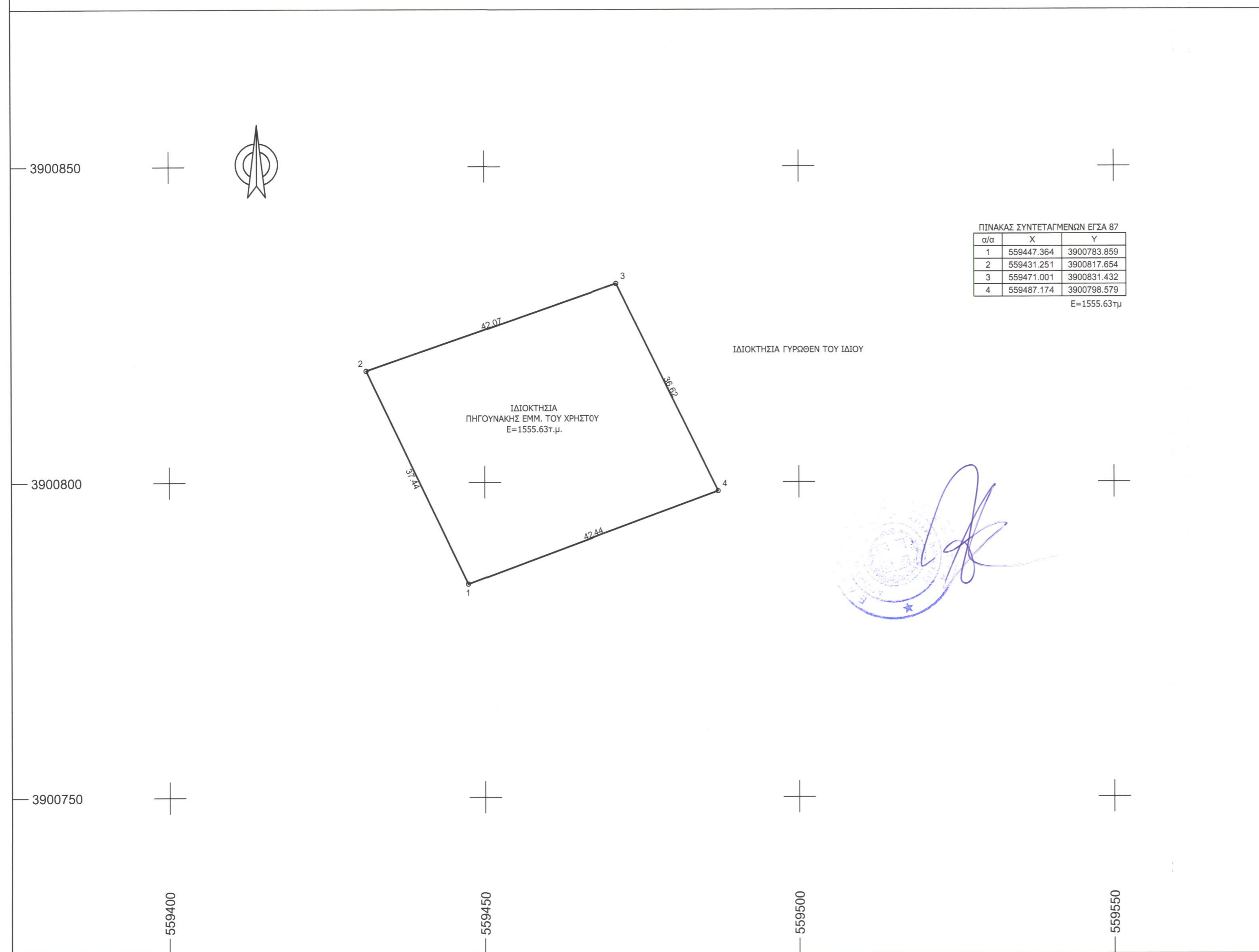

ΤΕΧΝΙΚΟ ΓΡΑΦΕΙΟ ΜΕΛΕΤΩΝ

ΑΕΤΟΣ ΚΑΛΙΤΣΟΥΝΑΚΗΣ ΠΟΛΙΤΙΚΟΣ ΜΗΧΑΝΙΚΟΣ Τ.Ε.

ΚΑΤΩ ΒΑΛΣΑΜΟΝΕΡΟ - ΤΚ 74100 - ΡΕΘΥΜΝΟ
 τηλ. 2831031170, 6979983177 email: aetoskallitsounakis@gmail.com

ΙΔΙΟΚΤΗΤΗΣ

ΠΗΓΟΥΝΑΚΗΣ ΕΜΜ. ΤΟΥ ΧΡΗΣΤΟΥ

ΕΡΓΟ

ΚΤΗΝΟΤΡΟΦΙΚΗ ΜΟΝΑΔΑ
 (Ελευθέρας εκτροφής)

Ο ΕΝΕΡΓΗΣΑΣ ΤΗΝ ΑΥΤΟΨΙΑ
 ΝΙΚΟΛΑΟΣ ΒΟΛΥΤΡΑΚΗΣ
 ΔΑΣΟΛΟΓΟΣ

ΘΕΣΗ

ΕΚΤΟΣ ΟΙΚΙΣΜΟΥ ΚΑΛΟΓΕΡΟΥ , ΣΤΗΝ ΤΟΠΟΘΕΣΙΑ <<ΚΕΦΑΛΑ>> ΔΗΜΟΤΙΚΗΣ ΕΝΟΤΗΤΑΣ ΣΥΒΡΙΤΟΥ , ΔΗΜΟΣ ΑΜΑΡΙΟΥ

ΘΕΜΑ ΣΧΕΔΙΟΥ

ΤΟΠΟΓΡΑΦΙΚΟ ΔΙΑΓΡΑΜΜΑ

ΑΡΙΘΜΟΣ ΣΧΕΔΙΟΥ

T1

ΚΛΙΜΑΚΑ
 1:500

ΧΡΟΝΟΣ ΜΕΛΕΤΗΣ : ΑΠΡΙΛΙΟΣ 2016

ΥΠΟΓΡΑΦΗ - ΣΦΡΑΓΙΔΑ

ΚΑΛΙΤΣΟΥΝΑΚΗΣ Π. ΑΕΤΟΣ
 ΠΟΛΙΤΙΚΟΣ ΜΗΧΑΝΙΚΟΣ Τ.Ε.
 ΜΕΛΟΣ Ε.Ε.Τ.Ε.Μ. Αρ.Μ. 47677
 ΤΕΧΝΙΚΟ ΓΡΑΦΕΙΟ
 ΚΑΤΩ ΒΑΛΣΑΜΟΝΕΡΟ 74100 ΡΕΘΥΜΝΟ
 ΤΗΛ/ΦΑΚ: 28310 31170
 ΑΦΜ: 124494785 ΔΟΥ ΡΕΘΥΜΝΟΥ

Προσηρτημένος ΥΠΟΓΡΑΦΗ ΣΧΕΔΙΟΥ
 26.4.2016
 Η Διεύθυνση Δομ. Ρεθύμνου
 ΧΑΡΙΚΛΕΙΑ ΚΑΡΤΙΔΑΚΗ
 ΔΡ. ΔΑΣΟΛΟΓΟΣ