

ΟΔΟΓΡΑΦΙΚΟ ΣΧΗΜΑ
ΚΛΙΜΑΚΑ 1/5.000

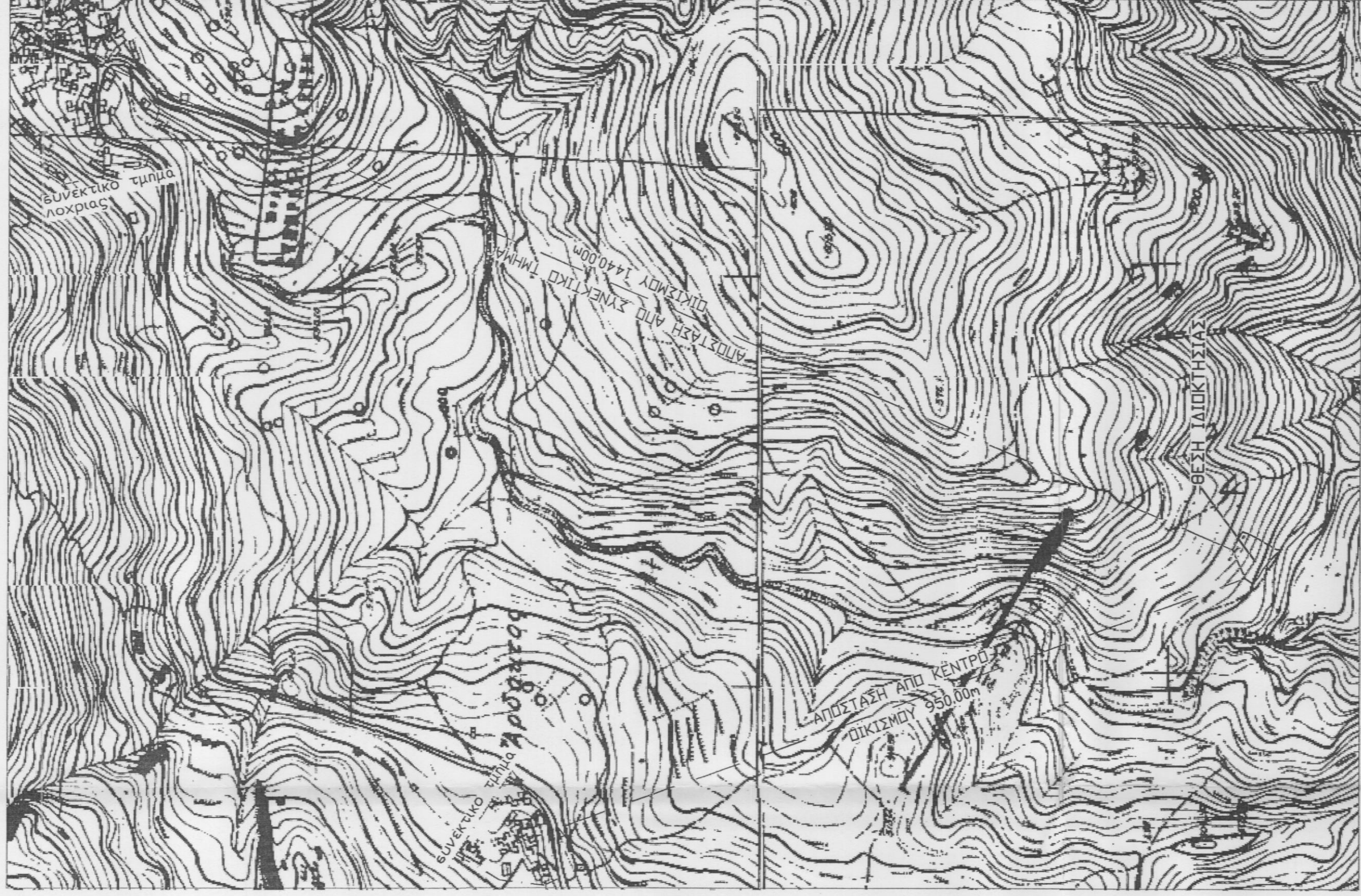
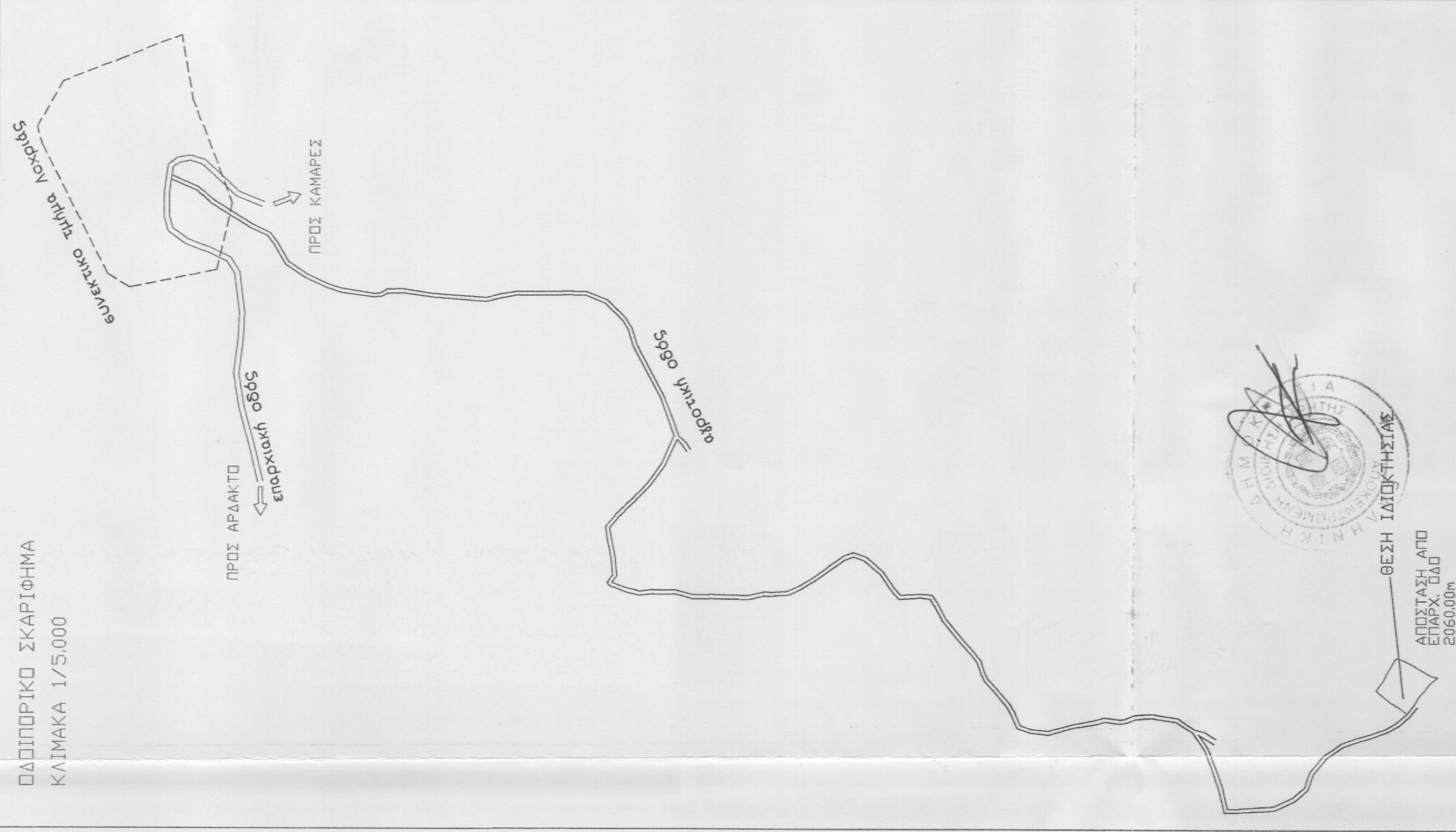

ΥΠΟΜΝΗΜΑ

- Περιγραφή ιδιοκτησίας :
Η υπό τα στοιχεία 1-2-3-4...-19-20-21-1 ιδιοκτησία Βρέντζου Νικήφορου του Εμμανουήλ βρίσκεται στη θέση "Λαινάς Σπήλιος", εκτός συνεκτικού τμήματος του προ του 1923 (μη οριοθετημένου) οικισμού Λοχιάς Δήμου Αιγαίου Περιφερειακής Ενότητας Ρεθύμνου.
- Εμβαδό ιδιοκτησίας Ε=2267,67 μ²
- Τα όρια, ιδιοκτησιακά καθεστώδες, ονόματα γειτόνων, κλπ υποδείχθηκαν επί τόπου με ακρίβεια και αποκαλεστική ευθύνη του ιδιοκτήτη
- Βρίσκεται εκτός ζώνης παύση 2000 και εκτός ΖΟΕ. Απόσταση τμήματος Α (εμβαδού 2003,34μ²) από το συνεκτικό τμήμα του μη οριοθετημένου οικισμού Λοχιάς 1440μ. και Αρδάκτου 895μ. (Απόσταση από το κέντρο οικισμού Λοχιάς 1535μ και Αρδάκτου 950μ)
- Η εμβολομέτρηση έγινε αναλυτικά από το συνημμένο πίνακα συντεταγμένων σύμφωνα με τη σχέση: $E=1/2 \Sigma [(X(i)+X(i+1)) * (Y(i) - Y(i+1))]$
- Οι συντεταγμένες του συνημμένου πίνακα αναφέρονται στο Ε.Γ.Σ.Α.87
- Χάρτης ΓΥΣ 9535_6

ΟΡΟΙ ΔΟΜΗΣΗΣ ΟΙΚΙΣΜΟΥ.

Οι όροι και περιορισμοί δόμησης των γηπέδων των καμένων εκτός των ρυμοτομικών σχεδίων των πλάκων, κομών και οικισμών ή εκτός των ορίων των νομίμως υφιστάμενων προ του έτους 1923 οικισμών των σπερουμενων ρυμοτομικού σχεδίου, καθορίστηκαν με το από 6.10.1978 Π.Δ. (ΦΕΚ 538/Δ) ως ισχύει και τροποποιήθηκε από το Π.Δ. της 24/31.05.1985 (ΦΕΚ 270/Δ) και την παράγραφο 1 του άρθρου 10 του Νόμου 3212/2003 ΦΕΚ 308/Α.

- Αρτίαση : 400μ² (κατά κανόνα)
- Συντελεστής δόμησης : 0,20
- Συντελεστής Κάλυψης : 0,10
- Μέγιστη Δόμηση για κατοικία : 200μ²
- Πρώτο σε κοινόχρηστο δρόμο : 25μ
- Αποστάσεις από τα όρια : 15μ

ΧΑΡΤΗΣ ΓΥΣ 953506 & 953504

ΚΛΙΜΑΚΑ 1/5.000

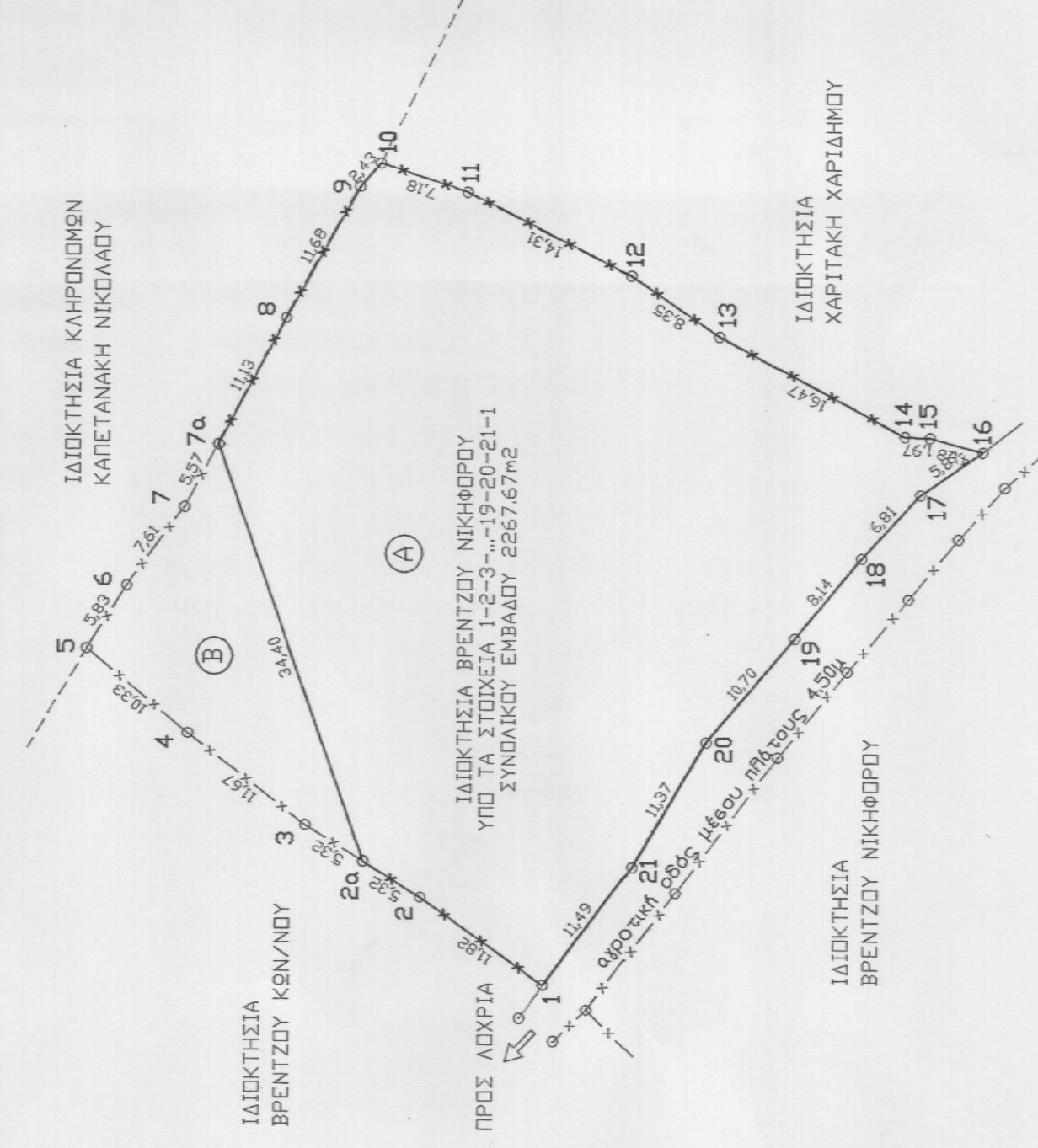
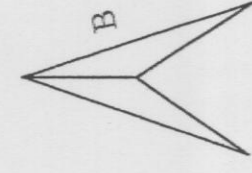

ΣΤΗΝΕΙΔ	X	Y	ΜΗΚΟΣ
1	570710,22	3888925,59	11,82
2	570722,66	3888948,40	10,65
3	570729,76	3888957,66	11,67
4	570736,36	3888965,61	10,33
5	570741,87	3888968,46	7,61
6	570747,38	3888957,94	16,70
7	570752,89	3888950,00	2,43
8	570758,40	3888945,63	11,69
9	570763,91	3888935,79	7,18
10	570769,42	3888925,99	14,31
11	570774,93	3888916,07	8,47
12	570780,44	3888901,50	1,97
13	570785,95	3888892,53	4,69
14	570791,46	3888895,99	5,87
15	570796,97	3888904,83	6,81
16	570802,48	3888917,03	8,14
17	570807,99	3888925,80	10,70
18	570813,50	3888925,59	11,49
19	570819,01	3888925,59	11,49
20	570824,52	3888925,59	11,49
21	570830,03	3888925,59	11,49
22	570835,54	3888925,59	11,49
23	570841,05	3888925,59	11,49
24	570846,56	3888925,59	11,49
25	570852,07	3888925,59	11,49
26	570857,58	3888925,59	11,49
27	570863,09	3888925,59	11,49
28	570868,60	3888925,59	11,49
29	570874,11	3888925,59	11,49
30	570879,62	3888925,59	11,49
31	570885,13	3888925,59	11,49
32	570890,64	3888925,59	11,49
33	570896,15	3888925,59	11,49
34	570901,66	3888925,59	11,49
35	570907,17	3888925,59	11,49
36	570912,68	3888925,59	11,49
37	570918,19	3888925,59	11,49
38	570923,70	3888925,59	11,49
39	570929,21	3888925,59	11,49
40	570934,72	3888925,59	11,49
41	570940,23	3888925,59	11,49
42	570945,74	3888925,59	11,49
43	570951,25	3888925,59	11,49
44	570956,76	3888925,59	11,49
45	570962,27	3888925,59	11,49
46	570967,78	3888925,59	11,49
47	570973,29	3888925,59	11,49
48	570978,80	3888925,59	11,49
49	570984,31	3888925,59	11,49
50	570989,82	3888925,59	11,49
51	570995,33	3888925,59	11,49
52	571000,84	3888925,59	11,49
53	571006,35	3888925,59	11,49
54	571011,86	3888925,59	11,49
55	571017,37	3888925,59	11,49
56	571022,88	3888925,59	11,49
57	571028,39	3888925,59	11,49
58	571033,90	3888925,59	11,49
59	571039,41	3888925,59	11,49
60	571044,92	3888925,59	11,49
61	571050,43	3888925,59	11,49
62	571055,94	3888925,59	11,49
63	571061,45	3888925,59	11,49
64	571066,96	3888925,59	11,49
65	571072,47	3888925,59	11,49
66	571077,98	3888925,59	11,49
67	571083,49	3888925,59	11,49
68	571089,00	3888925,59	11,49
69	571094,51	3888925,59	11,49
70	571100,02	3888925,59	11,49
71	571105,53	3888925,59	11,49
72	571111,04	3888925,59	11,49
73	571116,55	3888925,59	11,49
74	571122,06	3888925,59	11,49
75	571127,57	3888925,59	11,49
76	571133,08	3888925,59	11,49
77	571138,59	3888925,59	11,49
78	571144,10	3888925,59	11,49
79	571149,61	3888925,59	11,49
80	571155,12	3888925,59	11,49
81	571160,63	3888925,59	11,49
82	571166,14	3888925,59	11,49
83	571171,65	3888925,59	11,49
84	571177,16	3888925,59	11,49
85	571182,67	3888925,59	11,49
86	571188,18	3888925,59	11,49
87	571193,69	3888925,59	11,49
88	571199,20	3888925,59	11,49
89	571204,71	3888925,59	11,49
90	571210,22	3888925,59	11,49
91	571215,73	3888925,59	11,49
92	571221,24	3888925,59	11,49
93	571226,75	3888925,59	11,49
94	571232,26	3888925,59	11,49
95	571237,77	3888925,59	11,49
96	571243,28	3888925,59	11,49
97	571248,79	3888925,59	11,49
98	571254,30	3888925,59	11,49
99	571259,81	3888925,59	11,49
100	571265,32	3888925,59	11,49

Ε = 2267,67 μ²

ΙΔΙΟΚΤΗΤΗΣ: ΒΡΕΝΤΖΟΣ ΝΙΚΗΦΟΡΟΣ ΤΟΥ ΕΜΜΑΝΟΥΗΛ

ΜΕΛΕΤΗ : ΒΟΥΡΒΑΧΑΚΗΣ ΘΕΟΔΩΡΟΣ ΠΟΛΙΤΙΚΟΣ ΜΗΧΑΝΙΚΟΣ

ΘΕΣΗ : ΘΕΣΗ 'ΛΑΙΝΑΣ ΣΠΗΛΙΟΣ' ΕΚΤΟΣ ΣΥΝΕΚΤΙΚΟΥ ΤΜΗΜΑΤΟΣ ΟΙΚΙΣΜΟΥ ΛΟΧΙΑΣ ΔΗΜΟΥ ΑΜΑΡΙΟΥ Π.Ε. ΡΕΘΥΜΝΟΥ

Ο ΕΝΕΡΓΗΣΑΣ ΤΗΝ ΑΥΤΩΝΙΑ

ΝΙΚΟΛΑΟΣ ΒΟΥΤΥΡΑΚΗΣ ΔΑΣΟΛΟΓΟΣ

ΑΡ. ΣΧΕΔΙΟΥ
ΤΟΠΟΓΡΑΦΙΚΟ ΔΙΑΓΡΑΜΜΑ
Τ-1

ΚΛΙΜΑΚΑ 1/500

ΧΡΟΝΟΣ ΜΕΛΕΤΗΣ ΜΑΡΤΙΟΣ 2016

ΣΦΡΑΓΙΑ

Προσρηγμένος Δασολόγος
Ρεθύμνο 19-1-2016
Η Διεύθυνση των Ρεθύμνων

ΚΑΡΤΑΚΕΙΑ ΚΑΡΤΟΛΑΚΗ ΔΡ. ΔΑΣΟΛΟΓΟΣ

ΘΕΟΔΩΡΟΣ ΣΤ. ΒΟΥΡΒΑΧΑΚΗΣ ΔΙΠΛ. ΠΟΛΙΤΙΚΟΣ ΜΗΧΑΝΙΚΟΣ Ε.Μ.Π. ΑΡ. ΠΡΩΤΟΠΡΩΤΟΥ Τ.Ε.Ε. 95086 ΑΜΕΛΕΤΗΣ Δ. ΡΕΘΥΜΝΙΝΗΣ 74100 ΤΗΛ.: 6972344914 Α.Φ.Μ. 113607465 ΔΟΥ ΔΕΦΥΜΝΟΥ