

ΣΥΝΤΕΤΑΓΜΕΝΕΣ ΣΗΜΕΙΩΝ
(ΣΥΣΤΗΜΑ ΕΓΣΑ '87)

Κωδικός Σημείου	X	ψ
1	671398,438	4255809,824
2	671410,192	4255806,044
3	671407,866	4255798,915
4	671396,343	4255802,674
5	671390,179	4255799,727
6	671392,003	4255799,901
7	671393,961	4255798,099
8	671401,511	4255794,902
9	671406,869	4255792,633
10	671407,933	4255790,846
11	671399,521	4255794,568
12	671390,093	4255798,697
13	671386,643	4255793,553
14	671392,341	4255791,036
15	671402,061	4255786,402
16	671408,822	4255783,432
17	671411,122	4255789,484
18	671411,454	4255806,689
19	671404,040	4255809,073
20	671397,767	4255811,090
21	671397,488	4255810,137

ΑΠΟΞΕΠΑΣΜΑ ΧΑΡΤΗ ΠΕΡΙΟΧΗΣ
Κλίμακα: 1:5000

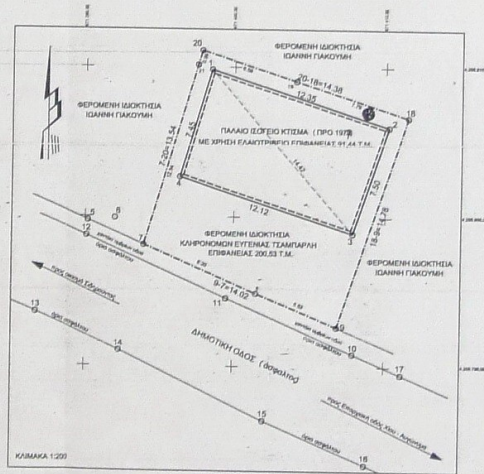
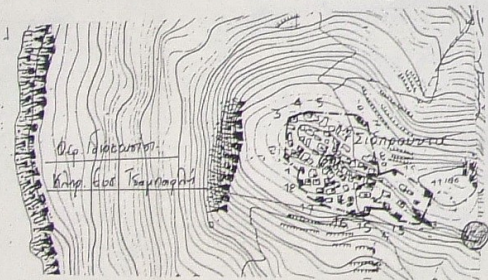

ΤΟΠΟΓΡΑΦΙΚΟ ΔΙΑΓΡΑΜΜΑ ΑΓΡΟΤΕΜΑΧΙΟΥ

ΙΔΙΟΚΤΗΣΙΑΣ: ΚΛΗΡΟΝΟΜΩΝ ΕΥΓΕΝΙΑΣ ΤΣΑΜΠΑΡΗ
ΘΕΣΗ ΑΓΡΟΤΕΜΑΧΙΟΥ: "Κρεμαράκια" πρώην κοιν. Σιδηρούνας του Δήμου Χίου

ΥΠΟΜΝΗΜΑ

- Όρια Αγροτεμαχίου: **(7,9,18,20,7.)**
- Επφάνεια Αγροτεμαχίου: **200,53 m²**
- Κλίμακα σχεδίασης: **1:200**



ΣΗΜΕΙΩΣΗ

Η αποτίμηση του οικοπέδου και η καθιέρωσή του έγινε με την λήψη μεσοπρόθεσμων ημεμεσών εργασιών κατασκευών και άλλων, με παραγωγή μεθόδων, υπολογισμών και μετρήσεων γύρω με τη βοήθεια, σε σύστημα συντεταγμένων ΕΓΣΑ '87.
Τα όρια του οικοπέδου καθόρισαν με μηχανικά μέσα διαδοχικά υποδείγματα από τους κ. Γακ. Καραγιάννη, Γακ. Τσαμπάρη & Γακ. Κωνσταντίνου.
Για οποιαδήποτε αμετάκλητη λύση που παρακλιθείται στην αρμοδιότητα των αρμοδίων οργάνων της Διοίκησης της Περιφέρειας Χίου του Δήμου Χίου.

ΟΡΟΙ ΔΟΜΗΣΗΣ

ΚΑΘΟΡΙΣΜΟΣ ΖΩΝΗΣ ΟΙΚΙΣΤΙΚΟΥ ΕΛΕΓΧΟΥ (Αρ. Φύλλου 52 στις 4-02-2003) ΠΕΡΙΟΧΗ Η8
Κατασκευά ορισμένης (4) στρέμματα
Για τους λοιπούς όρους και παραρτήματα βλέπετε υποδείγματα σε διατάξεις του από 24.5.1998 (Α' 2719) Π.Δ. των όρων, σύμφωνα με τις προδιατάξεις, σε αυτή παρακαλείται στην περιοχή αυτή σύμφωνα με όροι και παραρτήματα διατάξεων των γενικών διατάξεων, όπως ισχύουν από άρθρο 4 του διατάξεων, δόσης και διατάξεων, όπως παραρτήματα στις παραρτήματα 15 διατάξεων από την διαταξή του οικοπέδου.

ΥΠΕΥΘΥΝΗ ΔΗΛΩΣΗ

Ο υπογράφων Ιωάννης Κωνσταντίνου με ιδιότητα υπεύθυνος κολλυβιακής μηχανικής, δηλώνει πιστοποιημένα σύμφωνα με το άρθρο 5 του Νόμου 651/1977 ότι τα παρακλιθέντα στην παρούσα έκθεση στοιχεία και επίσης των όρων παλαιού Σιδηρούνας, όπως **Δ.Ο.Κ. (αριθμ. 110) και όροι με λεπτο και με αποδοτικότητα σύμφωνα με τις οικονομικούς διατάξεις των όρων και όπως αυτές παραρτήματα παρακαλείται: Αγροτεμάχιο: (7,9,18,20,7) επφάνεια: 200,53 τ.μ. Στο ανωτέρω αγροτεμάχιο υφίσταται ισόγειο κτιρίδι (μεσό - κλινοί) κτίσμα επφάνεια: 200,53 τ.μ. (πρω του 1978). Το ανωτέρω αγροτεμάχιο απέχει από την θάλασσα 780,00 μ.**

Χίος 30-11-2011
ο μηχανικός:

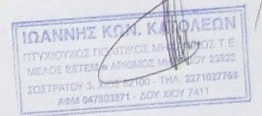

Ο ΥΠΕΥΘΥΝΟΣ ΔΕΛΤΑ

ΙΩΑΝΝΗΣ ΚΩΝ. ΚΑΤΟΛΕΩΝ
Πολ. Πολυτεχν. Μηχανικός

Αρχείο: 388/30-11-2011