

ΔΗΜΟΣ ΠΕΛΛΑΣ ΑΓΡΟΚΤΗΜΑ ΚΡΩΜΝΗΣ (ΠΕΡΙΟΧΗ ΓΚΡΟΚΟΜΝΟ)
 (ΑΠΟΣΠΑΣΜΑ ΚΤΗΜΑΤΟΓΡΑΦΗΣΗΣ 1996-1997)
 ΤΟΠΟΓΡΑΦΙΚΟ ΔΙΑΓΡΑΜΜΑ
 ΙΔΙΟΚΤΗΣΙΑΣ ΚΑΜΤΣΙΚΗ ΕΜΜΑΝΟΥΗΛ
 ΚΛΙΜΑΚΑ 1:500

ΠΙΝΑΚΑΣ ΚΟΡΥΦΩΝ		
ΟΝΟΜΑ ΣΗΜΕΙΟΥ	ΕΓΣΑ	
	X	Y
A	360281.396	4527330.028
B	360298.473	4527335.821
Γ	360323.717	4527342.691
Δ	360354.045	4527349.404
E	360353.389	4527331.669
Z	360289.623	4527301.092
H	360284.311	4527265.127
Θ	360271.771	4527265.527
I	360270.118	4527304.890
A	360281.396	4527330.028
ΕΜΒΑΔΟ:		2625.240

Αριθμός Κτηματογράφησης
 Έτους 1997: 13044052506

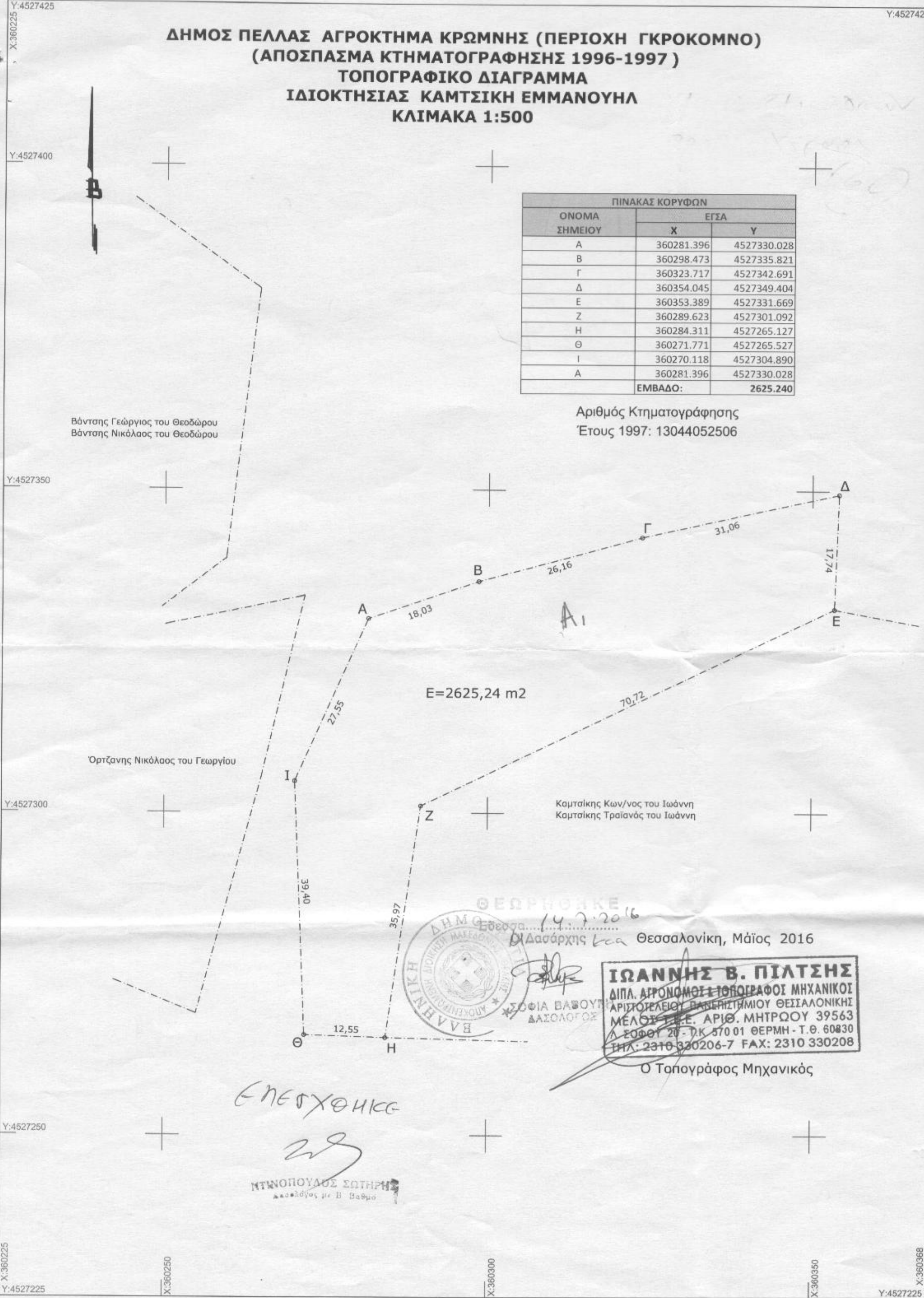

ΕΠΕΞΗΓΗΣΗ
 Εξετάσα 14.7.2016
 Ο Δασάρχης Κσα
 Θεσσαλονίκη, Μάιος 2016

ΙΩΑΝΝΗΣ Β. ΠΙΛΤΣΗΣ
 ΔΙΠΛ. ΑΓΡΟΝΟΜΟΣ-ΤΟΠΟΓΡΑΦΟΣ ΜΗΧΑΝΙΚΟΣ
 ΑΡΙΣΤΟΤΕΛΕΙΟ ΠΑΝΕΠΙΣΤΗΜΙΟ ΘΕΣΣΑΛΟΝΙΚΗΣ
 ΜΕΛΟΣ Τ.Ε.Ε. ΑΡΙΘ. ΜΗΤΡΩΟΥ 39563
 Λ. ΣΟΦΟΥ 20 - Τ.Κ. 570 01 ΘΕΡΜΗ - Τ.Θ. 60830
 ΤΗΛ: 2310 330206-7 FAX: 2310 330208

Ο Τοπογράφος Μηχανικός

ΕΠΕΞΗΓΗΣΗ
 22
 ΜΥΝΩΠΟΥΛΟΣ ΣΩΤΗΡΗΣ
 Δασολόγος με Β Βαθμό

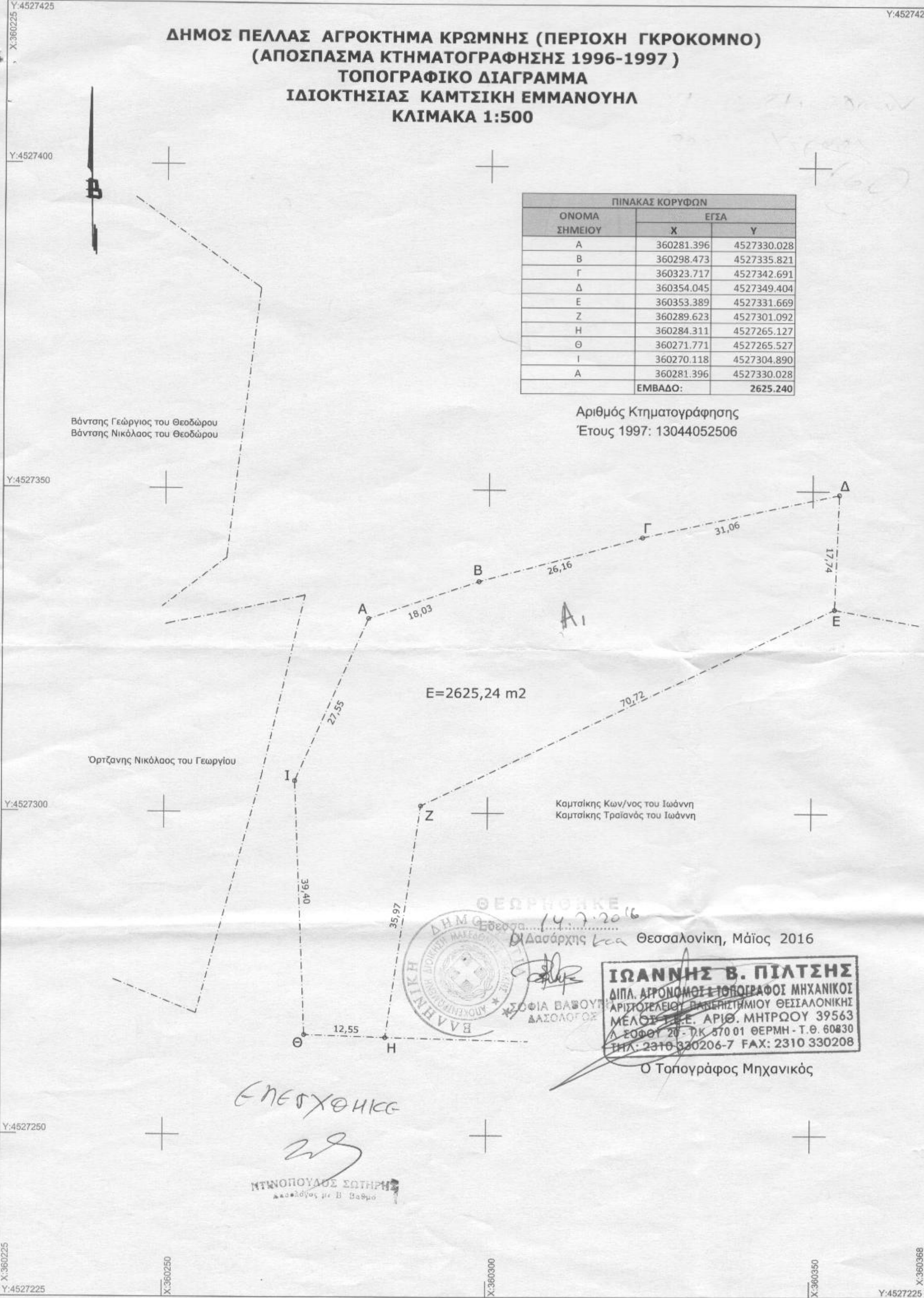

Y:4527400
X:360450

Y:452740

**ΔΗΜΟΣ ΠΕΛΛΑΣ ΑΓΡΟΚΤΗΜΑ ΚΡΩΜΝΗΣ (ΠΕΡΙΟΧΗ ΤΣΟΥΚΑ)
(ΑΠΟΣΠΑΣΜΑ ΚΤΗΜΑΤΟΓΡΑΦΗΣΗΣ 1996-1997)
ΤΟΠΟΓΡΑΦΙΚΟ ΔΙΑΓΡΑΜΜΑ
ΙΔΙΟΚΤΗΣΙΑΣ ΚΑΜΤΣΙΚΗ ΕΜΜΑΝΟΥΗΛ
ΚΛΙΜΑΚΑ 1:500**

Β

(2)

Y:4527350

Y:4527300

Y:4527250

Καμτσίκης Κων/νος του Ιωάννη

Νιστέλκας Ανδρέας του Δημητρίου

Κάρτζιος Εμμανουήλ του Τραϊανού

Ζηνάς Χρήστος του Νικολάου

A 2

E=1680.89 m²

ΕΠΕΡΧΟΝΤΕ

ΝΤΩΠΟΥΛΟΣ ΣΩΤΗΡΗΣ
Διασάκης με Β' Βαθμό

ΠΙΝΑΚΑΣ ΚΟΡΥΦΩΝ		
ΟΝΟΜΑ ΣΗΜΕΙΟΥ	ΕΓΣΑ	
	X	Y
A	360514.660	4527339.663
B	360538.159	4527328.932
Γ	360555.631	4527316.447
Δ	360519.138	4527278.468
E	360503.358	4527303.904
A	360514.660	4527339.663
ΕΜΒΑΔΟ:		1680.890

Αριθμός Κτηματογράφησης
Έτους 1997: 13044052404



ΘΕΣΣΑΛΟΝΙΚΗ
14.7.2016
Διασάκης Κ...

Θεσσαλονίκη, Μάιος 2016

ΙΩΑΝΝΗΣ Β. ΠΙΛΤΣΗΣ
ΔΙΠΛ. ΑΓΡΟΝΟΜΟΣ & ΤΟΠΟΓΡΑΦΟΣ ΜΗΧΑΝΙΚΟΣ
ΑΡΙΣΤΟΤΕΛΕΙΟΥ ΠΑΝΕΠΙΣΤΗΜΙΟΥ ΘΕΣΣΑΛΟΝΙΚΗΣ
ΜΕΛΟΣ Τ.Ε.Ε. ΑΡΙΘ. ΠΡΩΤΟΚΟΛΛΟΥ 39563
Λ. ΣΟΦΟΥ 20 - Τ.Κ. 570 01 ΘΕΡΜΗ - Τ.Θ. 60830
ΤΗΛ: 2310 330206-7 FAX: 2310 330208

Ο Τοπογράφος Μηχανικός

X:360450
Y:4527200

X:360500

X:360550

X:360593
Y:4527200

ΔΗΜΟΣ ΠΕΛΛΑΣ ΑΓΡΟΚΤΗΜΑ ΚΡΩΜΝΗΣ (ΠΕΡΙΟΧΗ ΟΜΠΟΡ)
(ΑΠΟΣΠΑΣΜΑ ΚΤΗΜΑΤΟΓΡΑΦΗΣΗΣ 1996-1997)
ΤΟΠΟΓΡΑΦΙΚΟ ΔΙΑΓΡΑΜΜΑ
ΙΔΙΟΚΤΗΣΙΑΣ 1)ΚΑΜΤΣΙΚΗ ΕΜΜΑΝΟΥΗΛ 2)ΣΙΩΝΤΑ ΕΜΜΑΝΟΥΗΛ
3)ΣΙΩΝΤΑ ΓΕΩΡΓΙΟΥ 4)ΑΓΝΩΣΤΟΥ 5)ΑΓΝΩΣΤΟΥ
ΚΛΙΜΑΚΑ 1:500



Y:4527350

Κάρτζιας Εμμανουήλ του Τραϊανού

Y:4527300

Ζηνάς Χρήστος του Νικολάου

Καρτσίκης Εμμανουήλ του Πέτρου

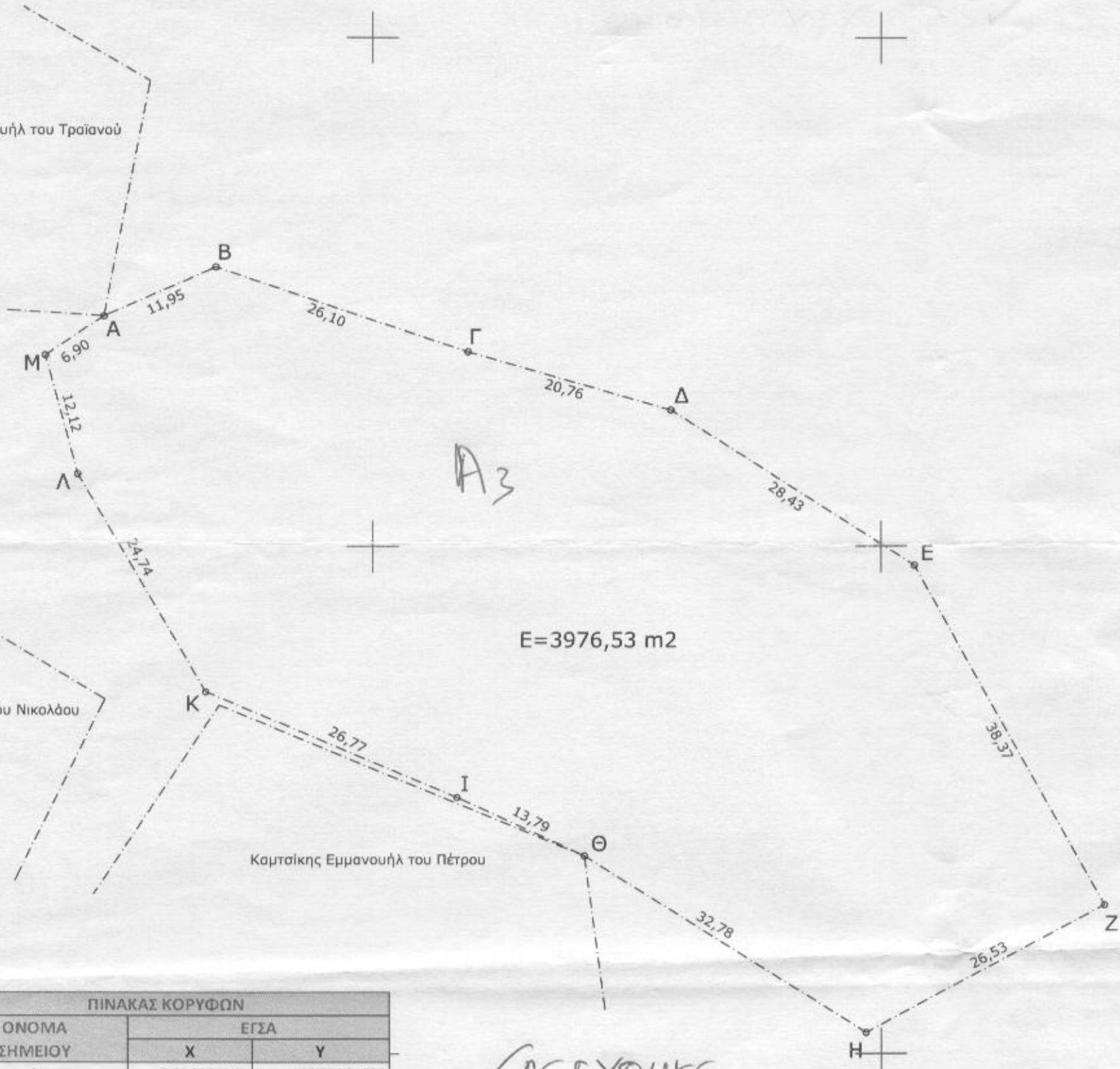

Y:4527250

ΠΙΝΑΚΑΣ ΚΟΡΥΦΩΝ		
ΟΝΟΜΑ ΣΗΜΕΙΟΥ	ΕΓΣΑ	
	X	Y
A	360623.655	4527322.665
B	360634.609	4527327.441
Γ	360659.353	4527319.150
Δ	360679.320	4527313.467
E	360703.260	4527298.126
Z	360721.895	4527264.590
H	360698.511	4527252.065
Θ	360670.778	4527269.563
I	360658.271	4527275.352
K	360633.609	4527285.761
Λ	360621.094	4527307.107
M	360617.929	4527318.808
A	360623.655	4527322.665
ΕΜΒΑΔΟ:		3976.530

ΕΠΙΣΤΡΟΦΗ

ΝΤΩΝΟΠΟΥΛΟΣ ΣΩΤΗΡΗΣ
Καταλόγος με Β' Βαθμό



Θεσσαλονίκη, Μάιος, 2016

ΙΩΑΝΝΗΣ Β. ΠΙΛΤΣΗΣ
 ΔΙΠΛ. ΑΓΡΟΝΟΜΟΣ & ΤΟΠΟΓΡΑΦΟΣ ΜΗΧΑΝΙΚΟΣ
 ΑΡΙΣΤΟΤΕΛΕΙΟΥ ΠΑΝΕΠΙΣΤΗΜΙΟΥ ΘΕΣΣΑΛΟΝΙΚΗΣ
 ΜΕΛΟΣ Τ.Ε.Ε. ΑΡΙΘ. ΜΗΤΡΩΟΥ 39563
 Χ. ΣΟΦΟΥ 20 - Τ.Κ. 570 01 ΘΕΡΜΗ - Τ.Θ. 60830
 ΤΗΛ: 2310 336206-7 FAX: 2310 330208

Ο Τοπογράφος Μηχανικός

Αριθμός Κτηματογράφησης
Έτους 1997: 13044052205