

32-345135.79, 4209167.33

33-345134.87, 4209142.19

Γεώργιος Αρονόπουλος
Δρ. Πολιτικός

Έγινε έλεγχος κατά την αυτοψία
Αίγιο, ...20.7.2016.....

Γεώργιος Αρονόπουλος
Δρ. Πολιτικός

ΤΕΧΝΙΚΟ ΓΡΑΦΕΙΟ	ΑΣΤΕΡΗΣ ΑΝΑΣΤΑΣΙΟΣ ΠΟΛΙΤΙΚΟΣ ΜΗΧΑΝΙΚΟΣ	ΠΑΤΡΑ ΦΛΕΜΙΝΓΚ 3 τηλ. 2610310990
ΕΡΓΟΔΟΤΗΣ	ΚΟΝΤΟΓΛΗΣ ΓΕΡΑΣΙΜΟΣ και ΒΙΚΑΤΟΥ ΕΥΓΕΝΙΑΣ	
ΕΡΓΟ	ΤΟΠΟΓΡΑΦΙΚΗ ΑΠΟΤΥΠΩΣΗ	
ΘΕΣΗ ΕΡΓΟΥ	Θέση "ΤΡΥΦΩΝΑΣ" Τ.Κ. ΠΕΡΙΣΤΕΡΑΣ Δήμου ΑΙΓΙΟΥ	
ΜΕΛΕΤΗΤΗΣ	ΑΣΤΕΡΗΣ ΑΝΑΣΤΑΣΙΟΣ	
ΘΕΜΑ ΣΧΕΔΙΟΥ	ΤΟΠΟΓΡΑΦΙΚΟ	
ΑΡΙΘΜ. ΣΧΕΔΙΟΥ	Τ-1	ΚΛΙΜΑΚΕΣ 1 : 500
ΧΡΟΝΟΣ ΜΕΛΕΤΗΣ	Σφραγίδα 100456 21/7/16	Υπογραφή ΑΝΑΣΤΑΣΙΟΣ ΙΩΑΝ. ΑΣΤΕΡΗΣ ΔΙΠΛ. ΠΟΛΙΤΙΚΟΣ ΜΗΧΑΝΙΚΟΣ Π.Δ.Ε. ΕΠΙΤΕΛΙΚΗΣ ΣΤΑΘΗΣ ΤΥΠΟΤΥΠΩΣΗ ΚΕΛΟΣ Ε.Ε. ΑΡΧΗΓΟΙ ΕΠΙΧΕΙΡΗΣΕΩΣ Α.Λ. ΠΑΤΗΣ 3 - ΠΑΤΡΑ - ΤΗΛ. 2610310990 Α.Ο.Υ. Ε. ΠΑΤΗΣ 3
ΑΥΓΟΥΣΤΟΣ 2013		

Πίνακας Συντεταγμένων
Κορυφών Γηπέδου
(Ε.Γ.Σ.Α. 87)

A/A	X	Y
1	345076.47	4209117.64
2	345104.75	4209144.18
3	345112.73	4209150.93
4	345131.50	4209164.79
5	345145.40	4209172.00
6	345164.18	4209182.74
7	3451693.53	4209184.29
8	345165.49	4209151.05
9	345163.89	4209155.82
10	345168.70	4209147.00
11	345172.40	4209143.72
12	345184.06	4209142.16
13	345193.64	4209143.66
14	345206.93	4209141.82
15	345219.80	4209136.74
16	345240.67	4209127.85
17	345224.56	4209088.00
18	345221.75	4209083.94
19	345208.73	4209074.12
20	345196.86	4209071.98
21	345191.00	4209072.61
22	345184.89	4209066.73
23	345176.71	4209064.74
24	345162.24	4209062.56
25	345158.38	4209053.50
26	345150.02	4209052.76
27	345135.81	4209055.22
28	345129.81	4209087.71
29	345109.57	4209065.15
30	345103.42	4209081.11
31	345092.70	4209101.51

Σημείωση : Οι συντεταγμένες των κορυφών είναι έργο με σύστημα GPS γυαλάς, Garmin eTrex explorer.

ΛΟΓΕΙΣ 2-ΑΝΩ
32:34509
33:34513



ΥΠΟΜΝΗΜΑ

Η με τα στοιχεία (1.2.3.4.....29.30.31.1) ιδιοκτησία ευρισκείται στην στη θέση "Τρυφώνας" της Τ.Κ. Περιστερας του Δήμου Αγίου Βρασκειται εκτός σχεδίου πόλεως & εκτός οικισμού, εντός Ζ.Ε.Π. Ε.Ζ.Δ. (ΝΑΤΟΥΡΑ 2000), εντός Εθνικού Πάρκου Χελμού-Βουραϊκού (ζώνη Γ). Έχει εμβαδό 11.466,55 τμ

1. ΟΡΟΙ ΑΡΤΙΟΤΗΤΑΣ

1. Κανόνες
α) Εμβαδό: 10000 μ2 και πρόσωπο σε κοινόχρηστο δρόμο 25μ.

2. Παρεκκλίσεις

α) Εμβαδό: 4000 μ2 και πρόσωπο σε κοινόχρηστο δρόμο 25μ(προ 31-03-2011)
β) Σε οικόπεδα με πρόσωπο σε Διεθνείς, Εθνικούς, Επαρχιακούς, Δημοτικούς ως και σε εγκαταλεημένα τμήματά τους και σε σιδηροδρομικές γραμμές απαιτούνται:
Εμβαδόν : 4.000 μ2, Πρόσωπο : 45 μ., Βάθος : 50 μ. (προ 31-03-2011)
γ) Εμβαδό : 4000 μ2 (προ 31-12-2003)

3. ΔΗΛΩΣΗ ΙΔΙΟΚΤΗΤΩΝ

Οι υπογράφοντες ιδιοκτήτες, του γηπέδου που φαίνεται στο παρόν τοπογραφικό, δηλώνουν ότι τα όρια υπεδείχθησαν από εμάς και υλοποιήθηκαν ορθά.
Οι δηλούντες

4. ΕΜΒΑΔΟ ΓΗΠΕΔΟΥ

Ε(1.2.3.4.....29.30.31.1) = 11.466,55 τμ
Το εμβαδό υπολογίστηκε ταχυμετρικά.



(1 απο.

"Α
999"
Δ(ω!)ζ ν4ΑοΙvN:

ΥΠΟΜΗΝΗΜΑ

Η με τα στοιχεία (1.2.3.4.....29.30.31) στη θέση "Τρύφωνας" της Τ.Κ. Περασίου Βράχου και εκτός σχεδίου πόλεως ενός Εθνικού Παρκου Χελμού-Βελούχου.

1. ΟΡΟΙ ΑΡΤΙΟΤΗΤΑΣ

- 1. Κανόνας
- α) Εμβαδό : 10000 μ² και πρόσδεση
- 2. Παρεκκλίσεις
- α) Εμβαδό : 4000 μ² και πρόσδεση
- β) Σε οικόπεδα με προωθητά δημοτικούς ως και σε εγκαταλελειμμένα και σε σιδηροδρομικές γραμμές
- Εμβαδόν : 4.000 μ². Προσδεση
- γ) Εμβαδό : 4000 μ² (γύρω 31)

3. ΔΗΛΩΣΗ ΙΔΙΟΚΤΗΤΩΝ

Οι υπογραφοντες ιδιοκτήτες τοπογραφικό, δηλώνουν υλοποιηθηκαν ορθα.

4. ΕΜΒΑΔΟ ΓΗΠΕΔΟΥ

Ε(1.2.3.4.....29.30.31.....) Το εμβαδό υπολογίστηκε

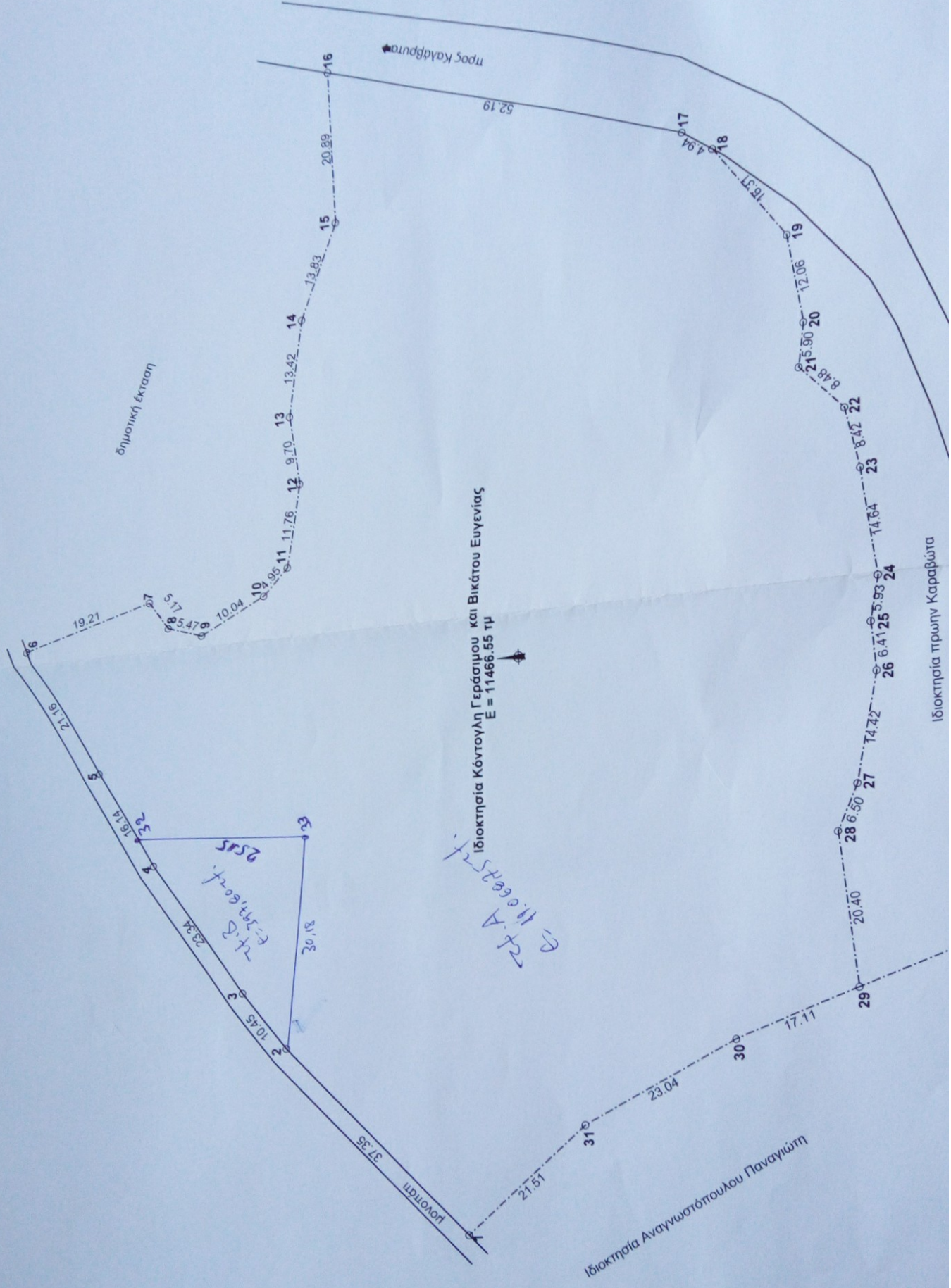

δημοτική έκταση

Ιδιοκτησία Κόντογλη Γεράσιμου και Βικιάτου Ευγενίας
Ε = 11466.55 τμ

Επιφ. έκταση 29.31 μ²
Εμβαδόν 10.000 μ²

Ιδιοκτησία Πρωην Καραβίωτα

Ιδιοκτησία Αναγνωστόπουλου Παναγιώτη