

ΑΠΟΣΤΑΣΜΑ ΧΑΡΤΗ ΓΥΣ ΚΛΙΜΑΚΑ 1:5000

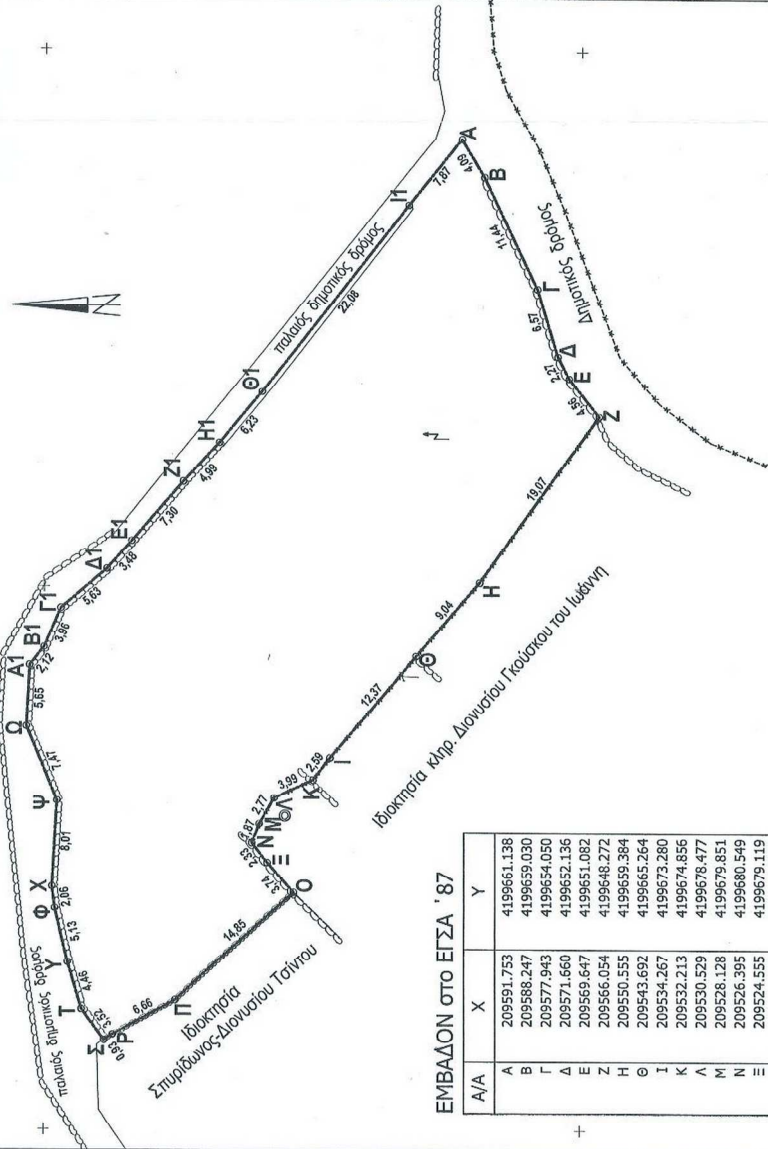
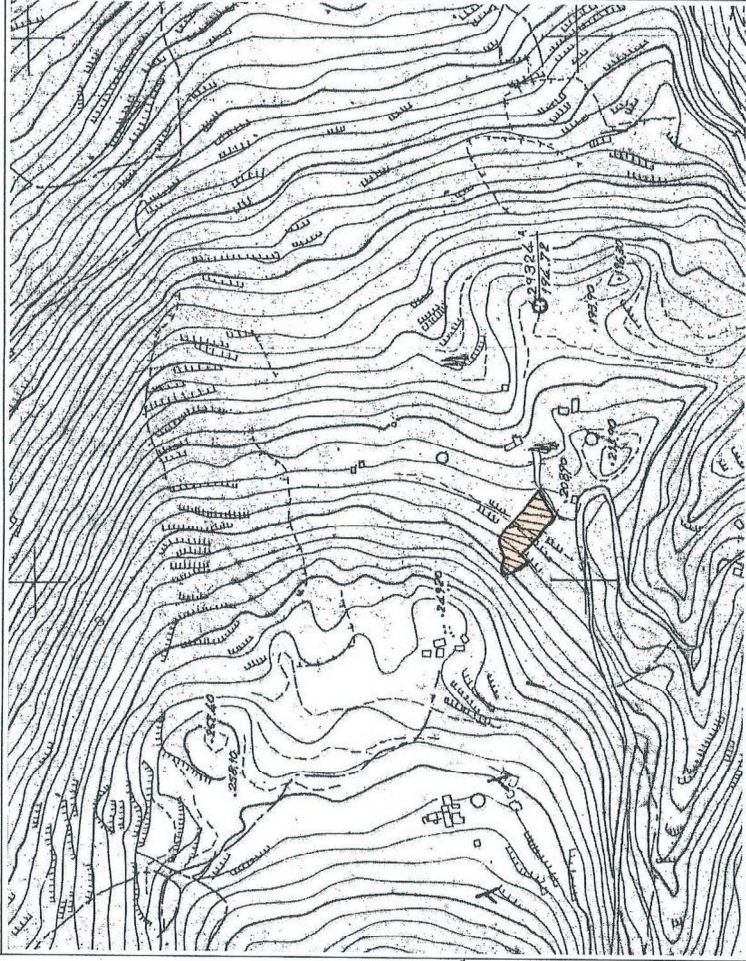

ΕΜΒΑΔΟΝ ΣΤΟ ΕΓΣΑ '87

A/A	X	Y
A	209591.753	4199661.138
B	209588.247	4199659.030
Γ	209577.943	4199654.050
Δ	209571.660	4199652.136
Ε	209569.647	4199651.082
Ζ	209556.054	4199646.272
Η	209550.555	4199659.384
Θ	209543.692	4199665.264
Ι	209534.267	4199675.280
Κ	209532.213	4199674.856
Λ	209530.529	4199676.477
Μ	209528.128	4199679.851
Ν	209526.395	4199680.549
Ξ	209524.555	4199679.119
Ο	209521.734	4199676.663
Π	209511.786	4199687.687
Ρ	209508.636	4199693.555
Σ	209508.122	4199694.329
Τ	209510.930	4199696.446
Υ	209515.203	4199697.731
Φ	209520.188	4199698.934
Χ	209522.231	4199699.178
Ψ	209530.223	4199696.722
Ω	209537.100	4199701.626
Α1	209542.746	4199701.331
Β1	209544.393	4199699.993
Γ1	209548.025	4199698.437
Δ1	209551.662	4199694.137
Ε1	209554.256	4199691.821
Ζ1	209559.768	4199687.036
Η1	209563.452	4199683.663
Θ1	209566.252	4199679.698
Ι1	209565.613	4199666.057
Α	209591.753	4199661.138
ΕΜΒΑΔΟΝ =		1948,33 μ²

**ΤΡΙΓΩΝΟΜΕΤΡΙΚΗ ΕΞΑΡΤΗΣΗ : Ανοικτή οδούση**

Τριγωνομετρικά σημεία που χρησιμοποιήθηκαν :

- 1) Γ.Υ.Σ. 41 ΒΟΛΙΜΑ (Βιγλιτόρι) :  
X = 209759.123 Y = 4200875.501
- 2) Γ.Υ.Σ. 35 ΒΟΛΙΜΑ (Καμψηλάκι) :  
X = 212079.807 Y = 4196821.745

**ΔΗΛΩΣΗ ΜΗΧΑΝΙΚΟΥ (Ν.Δ. 651/77)**

Δηλώνω υπεύθυνα η ιδιοκτησία με τα στοιχεία (Α-Β-Γ.....Ψ-Ω-Α1-Β1.....Θ1-Ι1-Α) των κληρ. του Κληρ/νου Γκρούσκου του Ιωάννη με εμβαδόν 1948,33 μ² που βρίσκεται στη θέση "Πελαγκονί" της τοπικής κοινότητας Βολιμών, δημοτικής ενότητας Ελατίων του δήμου Ζακύνθου, εκτός σχεδίου και εκτός των ορίων του οικισμού δεν είναι άρτια ούτε οικοδομήσιμη. Η ανωτέρω ιδιοκτησία δεν εμπίπτει στις διατάξεις του Ν. 1337/83.

Ο ΜΗΧΑΝΙΚΟΣ

ΠΑΡΑΤΗΡΗΣΗ

Τα όρια εδείχθησαν από τους κληρονόμους, ΟΙ ΚΛΗΡΟΝΟΜΟΙ

**ΧΡΗΣΤΟΣ ΗΛ. ΓΕΩΡΓΑΡΑΣ**  
 ΤΟΠΟΓΡΑΦΟΣ ΜΗΧΑΝΙΚΟΣ Τ.Ε.  
 Π.ΤΥ.Χ.Ι.ΟΥ.Π.Σ. Τ.Ε.Ι. Α.Θ.Η.Ν.Σ.  
 ΜΕΛΟΣ Ε.Ε.Τ.Ε.Μ.Α.Ρ. ΜΗΤΡΩΟΥ Δ. 12782  
 ΦΙΛΙΤΑ 62 ΖΑΚΥΝΘΟΣ ΤΗΛ: 2695045976  
 ΑΦΜ 042800515 - ΔΟΥ ΖΑΚΥΝΘΟΥ

**ΤΟΠΟΓΡΑΦΙΚΟ ΔΙΑΓΡΑΜΜΑ**  
 (Εξαρτημένο από το κτηνικό σύστημα συντηγμένων στο ΕΓΣΑ '87)

**ΙΔΙΟΚΤΗΣΙΑΣ :** ΚΛΗΡΟΝΟΜΩΝ ΚΩΝΙΝΟΥ ΓΚΟΥΣΚΟΥ του ΙΩΑΝΝΗ

**ΘΕΣΗ :** "ΠΕΛΑΓΚΟΝΙ"

**ΤΟΠΙΚΗ ΚΟΙΝΟΤΗΤΑ :** ΒΟΛΙΜΩΝ

**ΔΗΜΟΤΙΚΗ ΕΝΟΤΗΤΑ :** ΕΛΑΤΙΩΝ + **ΔΗΜΟΣ ΖΑΚΥΝΘΟΥ**

**ΚΛΙΜΑΚΑ 1:500**

**ΖΑΚΥΝΘΟΣ** Απρίλιος 2016

Ο ΜΗΧΑΝΙΚΟΣ

Απόσταση από τη θάλασσα 880 μ  
 Το σχέδιο τοπογραφικό διαγράμμα  
 στο έργο έχει την αριθμ. 1236 / 2.7.16  
 Πρωτοδικαρχείο Ζακύνθου.

**ΧΡΗΣΤΟΣ ΗΛ. ΓΕΩΡΓΑΡΑΣ**  
 ΤΟΠΟΓΡΑΦΟΣ ΜΗΧΑΝΙΚΟΣ Τ.Ε.  
 Π.ΤΥ.Χ.Ι.ΟΥ.Π.Σ. Τ.Ε.Ι. Α.Θ.Η.Ν.Σ.  
 ΜΕΛΟΣ Ε.Ε.Τ.Ε.Μ.Α.Ρ. ΜΗΤΡΩΟΥ Δ. 12782  
 ΦΙΛΙΤΑ 62 ΖΑΚΥΝΘΟΣ ΤΗΛ: 2695045976  
 ΑΦΜ 042800515 - ΔΟΥ ΖΑΚΥΝΘΟΥ

ΕΛΛΗΝΙΚΗ ΔΗΜΟΚΡΑΤΙΑ  
 ΥΠΟΥΡΓΕΙΟ ΠΑΙΔΕΙΑΣ, ΕΡΕΥΝΑΣ ΚΑΙ ΘΡΗΣΚΕΥΜΑΤΩΝ  
 ΔΙΕΥΘΥΝΣΗ ΜΕΤΕΚΠΑΙΔΕΥΣΗΣ  
 Διπλότυπος Βιο: Ζακύνθου