

ΤΕΧΝΙΚΟ ΓΡΑΦΕΙΟ
 ΔΟΪΚΟΣ ΒΑΣΙΛΕΙΟΣ
 ΚΑΡΑΝΔΕΙΝΟΥ 9 ΙΕΡΑΠΕΤΡΑ
 ΤΗΛ. 2842-0-80414

ΕΡΓΟΔΟΤΗΣ

ΞΗΡΟΚΑΜΑΡΑ Α.Ε.

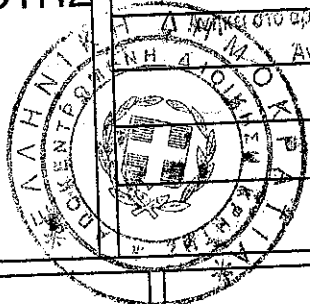

22-5-2016
 25-07-2016
 ΔΙΝΕΤΕ ΟΤΙ ΟΡΘΩΣ
 ΔΝΤΗΣ ΔΑΣΩΝ ΔΑΣΙΟΓΟΥ
 ΘΕΩΡΗΘΗΚΕ

ΔΙΝΤΗΣ ΔΑΣΩΝ ΔΑΣΙΟΓΟΥ
 ΜΑΝΩΛΗΣ ΞΥΛΙΓΑΡΑΣ
 ΔΑΣΟΛΟΓΟΣ

ΚΛΙΜΑΚΑ	ΔΟΪΚΟΣ ΒΑΣΙΛΕΙΟΣ ΤΟΠΟΓΡΑΦΟΣ ΜΗΧΑΝΙΚΟΣ Ε.Μ.Π.	ΑΡ. ΣΧΕΔ.
1: 500		T1

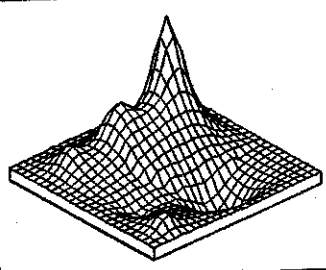

ΘΕΜΑ ΣΧΕΔΙΟΥ
 ΤΟΠΟΓΡΑΦΙΚΟ ΔΙΑΓΡΑΜΜΑ
 ΧΩΡΟΤΑΞΙΚΟ ΑΚΙΝΗΤΟΥ

ΘΕΣΗ :	ΣΠΗΛΙΟΣ Ή ΜΕΓΑΛΗ ΠΑΡΑΛΙΑ
Α.Ο./Ο.Τ.	ΕΚΤΟΣ ΣΧΕΔΙΟΥ
ΠΟΛΗ:	ΔΗΜΟΣ ΙΕΡΑΠΕΤΡΑΣ

ΜΑΡΤΙΟΣ 2016

Ο ΣΥΝΤΑΞΑΣ
 ΒΑΣΙΛΕΙΟΣ Δ. ΔΟΪΚΟΣ
 ΑΓΡΟΝ. - ΤΟΠΟΓΡΑΦΟΣ ΜΗΧΑΝΙΚΟΣ Ε.Μ.Π.
 ΜΕΛΟΣ Τ.Ε.Ε. ΑΡΙΘ. ΜΗΤΡΩΟΥ 82576
 ΚΑΡΑΝΔΕΙΝΟΥ 9 - ΙΕΡΑΠΕΤΡΑ
 ΤΗΛ. 2842 080414
 Α.Φ.Μ. 0702 ΔΟΪΚΟΣ ΒΑΣΙΛΕΙΟΣ ΟΛΑΟΥ

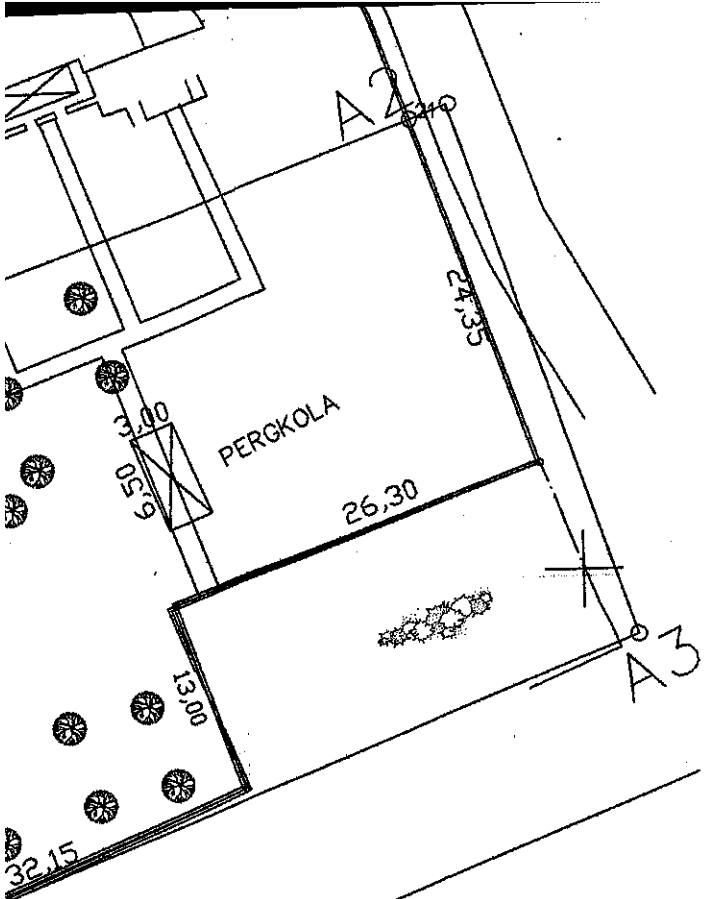

στρ.
στρ.

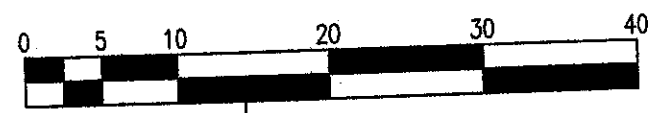
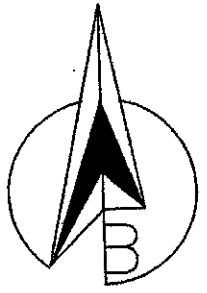

ΚΛΙΜΑΚΑ 1:500 - m.

3875000.00 m
666500.00 m

Τουρισμού -Αναφυχής για όλη την έκταση ενώ το τμήμα που εμπίπτει στη ΠΕΠ20, προϋπάρχει του ΓΠΣ Ιεράπετρας.

2.3 Αυθαιρεσίες που υπάρχουν στα κτίρια εντός του ακινήτου έχουν τακτοποιηθεί με την υπ' αριθμ. 2954811 δηλωση του 4178/2013

3. ΔΗΛΩΣΗ Ν.651/77

Το περιγραφόμενο ακίνητο Ε((00-01))(51-50-49-48-47-46-45-44-43-42-41-40-39-38-37-36-35-34-33-32-31-30-29-28-27-26-25-24-23-22-21-20-19-18-17-16-15-14-13-12-11-10-9-8-7-6-5-4-3-2-1-51)=29682.44 m², είναι άρτιο και οικοδομήσιμο σύμφωνα με τις κείμενες πολεοδομικές διατάξεις.

4. Τα όρια υποδείχθησαν απο τους ιδιοκτήτες

5. ΠΑΡΑΤΗΡΗΣΕΙΣ

5.1. Εγινε εξάρτηση απο το κρατικό τριγωνομετρικό δίκτυο. Οι συντεταγμένες των κορυφών της ιδιοκτησίας είναι στο ΕΓΣΑ 87 (Ελληνικό Γεωδαιτικό Σύστημα Αναφοράς) Ελλειψοειδές GRS 80, Εκάρσια Μερκατορική Προβολή, Κεντρικός Μεσημβρινός λ=24 κ= 0.99996
5.2 Οι κορυφές της οδεύσης έχουν εξαρτηθεί στο Κρατικό Σύστημα συν/νων με απλή οπισθοτομία

ΣΤΝ/ΝΕΣ ΚΟΡΥΦΩΝ ΑΚΙΝΗΤΩΝ

A/A	X	Y
51	666237.638	3875281.670
50	666237.618	3875281.471
49	666238.004	3875279.760
48	666238.875	3875275.896
47	666239.574	3875272.549
46	666239.651	3875272.178
45	666240.163	3875269.854
44	666243.367	3875255.092
43	666243.383	3875254.149
42	666241.862	3875241.832
41	666241.034	3875236.177
40	666240.592	3875235.094
39	666239.484	3875232.567
38	666237.372	3875228.238
37	666235.954	3875225.371
36	666222.697	3875205.823
35	666219.743	3875197.773
34	666215.747	3875188.527
33	666225.196	3875158.763
32	666225.323	3875158.294
31	666228.081	3875151.452
30	666232.102	3875139.001
29	666234.106	3875133.335
28	666244.312	3875102.213
27	666245.453	3875098.718
26	666255.461	3875068.052

A/A	X	Y
25	666257.238	3875062.623
24	666257.780	3875062.908
23	666274.892	3875070.282
22	666332.371	3875091.166
21	666439.408	3875130.054
20	666428.375	3875161.332
19	666422.508	3875178.157
18	666420.150	3875184.762
17	666416.083	3875196.672
16	666412.346	3875207.370
15	666407.121	3875222.060
14	666401.687	3875237.445
13	666386.749	3875235.334
12	666373.706	3875233.382
11	666372.872	3875233.436
10	666369.256	3875238.734
9	666368.127	3875240.621
8	666355.485	3875235.802
7	666308.513	3875217.268
6	666307.754	3875216.969
5	666307.213	3875218.702
4	666303.767	3875229.739
3	666285.226	3875286.595
2	666283.165	3875292.685
1	666281.666	3875297.214

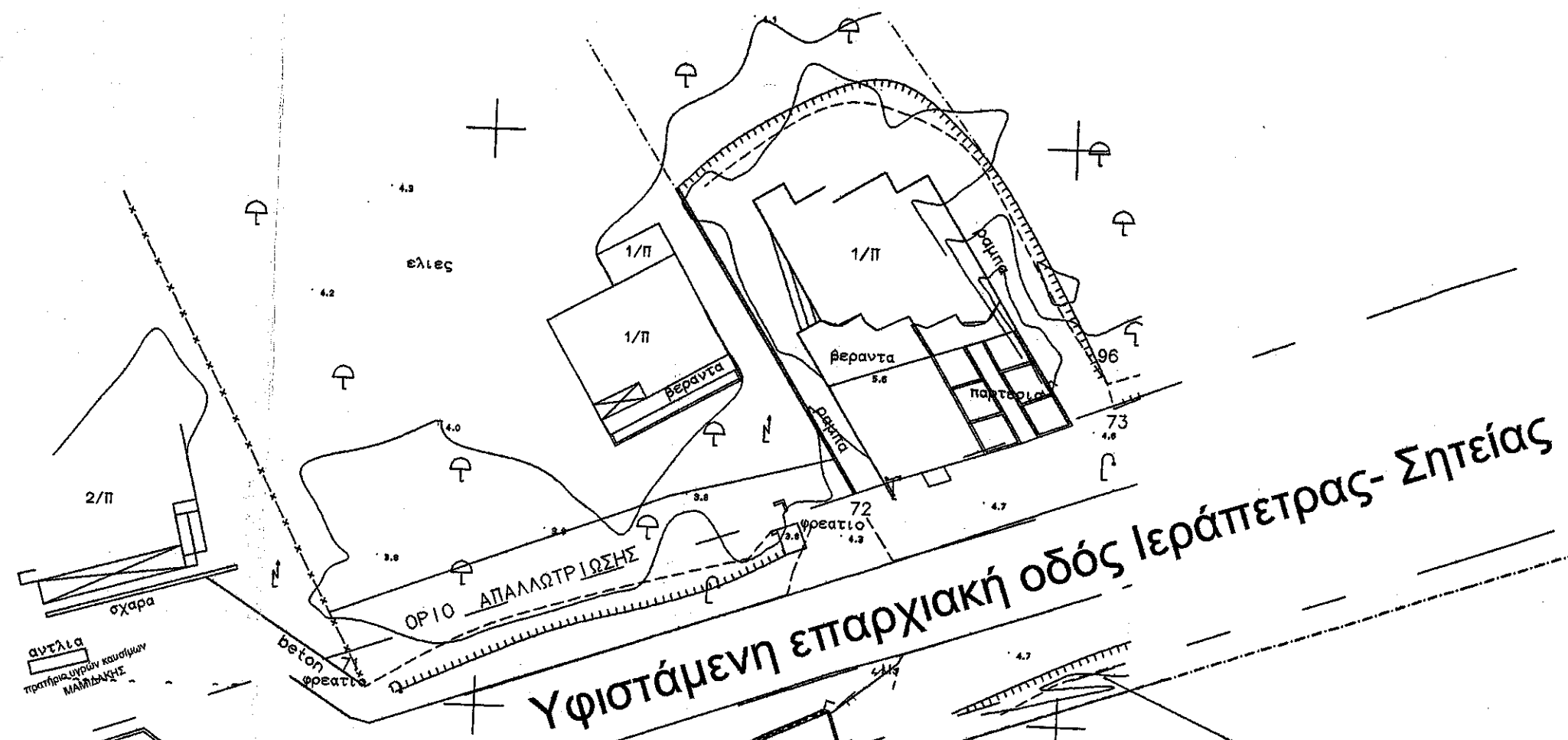

Η ΝΕΑ ΑΠΑΛΩΤΡΙΩΣΗ

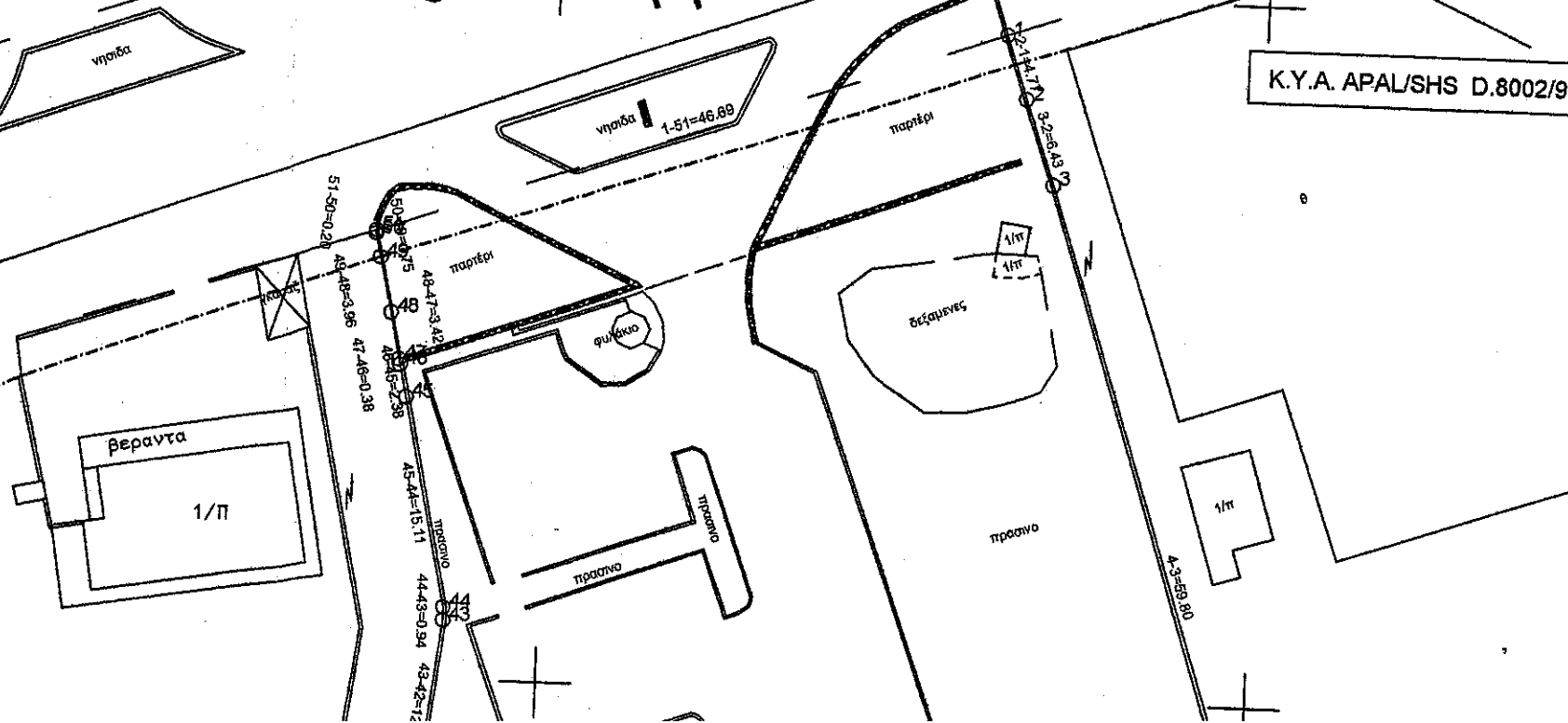

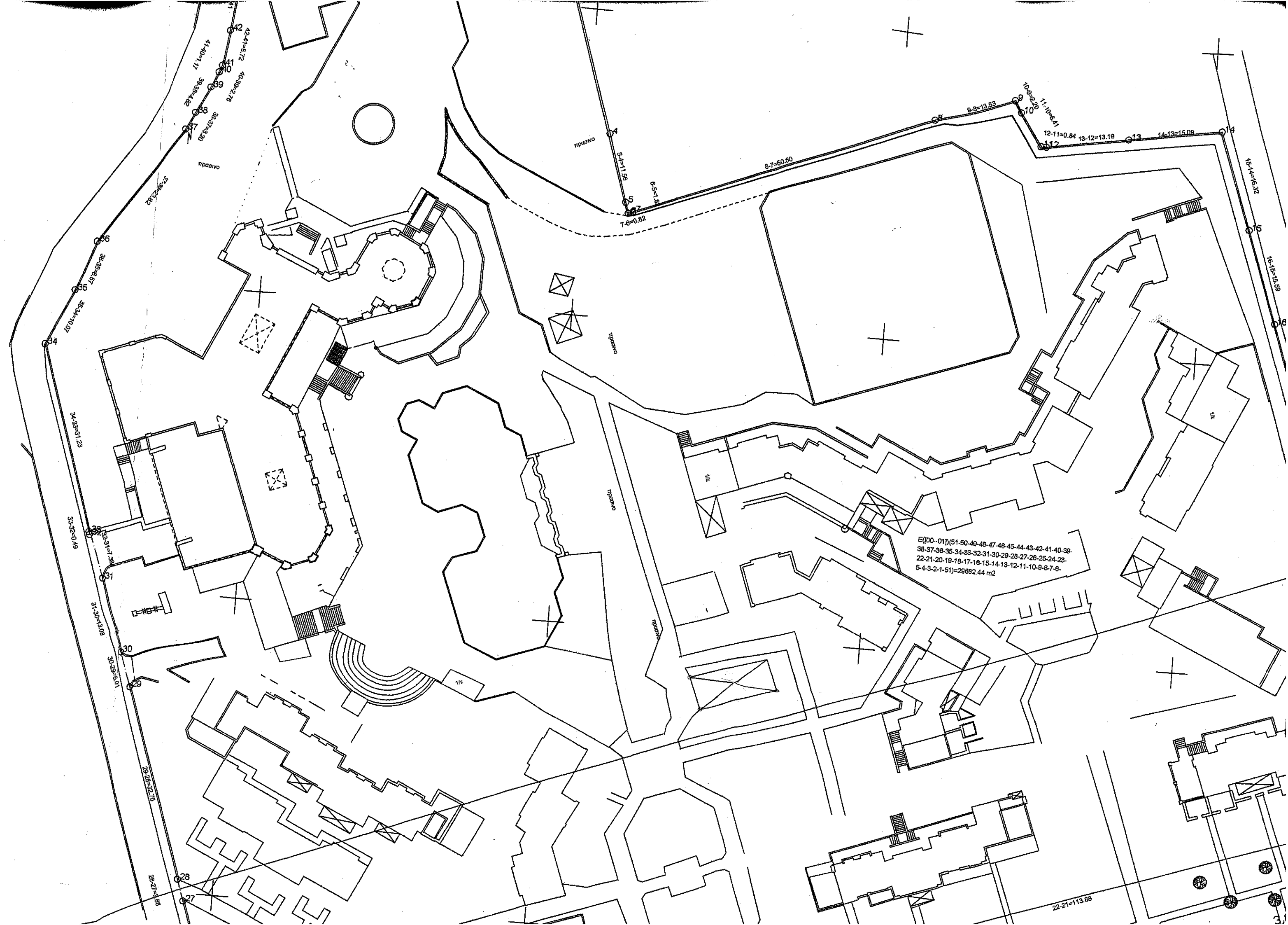

E([00-01])(51-50-49-48-47-46-45-44-43-42-41-40-39-
38-37-36-35-34-33-32-31-30-29-28-27-26-25-24-23-
22-21-20-19-18-17-16-15-14-13-12-11-10-9-8-7-6-
5-4-3-2-1-51)=29882,44 m2

трпавно

трпавно

трпавно

трпавно

трпавно

22-21=113.89

28-21=4.88

28-26=32.15

30-29=6.01

31-30=13.08

33-32=0.49

34-33=0.123

36-34=10.07

36-35=8.67

37-36=23.62

38-37=3.29

38-38=4.82

41-40=1.17

42-41=5.72

40-38=2.76

7-6=0.82

8-5=1.88

5-4=11.56

8-7=50.50

9-8=13.53

10-9=2.20

11-10=6.41

12-11=0.84

13-12=13.19

14-13=15.09

15-14=16.32

16-15=15.59

16

15

14

13

12

11

10

9

8

7

6

5

4

3

2

1

0

28

27

30

32

34

36

38

40

41

4

5

6

7

8

9

10

11

12

13

14

15

16

17

18

19

20

21

22

23

24

25

26

27

28

29

30

31

32

33

34

35

36

37

38

39

40

41

42

43

44

45

46

47

48

49

50

51

52

53

54

55

56

57

58

59

60

61

62

63

64

65

66

67

68

69

70

71

72

73

74

75

76

77

78

79

80

81

82

83

84

85

86

87

88

89

90

91

92

93

94

95

96

97

98

99

100

101

102

103

104

105

106

107

108

109

110

111

112

113

114

115

116

117

118

119

120

121

122

123

124

125

126

127

128

129

130

131

132

133

134

135

136

137

138

139

140

141

142

143

144

145

146

147

148

149

150

151

152

153

154

155

156

157

158

159

160

161

162

163

164

165

166

167

168

169

170

171

172

173

174

175

176

177

178

179

180

181

182

183

184

185

186

187

188

189

190

191

192

193

194

195

196

197

198

199

200

201

202

203

204

205

206

207

208

209

210

211

212

213

214

215

216

217

218

219

220

221

222

223

224

225

226

227

228

229

230

231

232

233

234

235

236

237

238

239

240

241

242

243

244

245

246

247

248

249

250

251

252

253

254

255

256

257

258

259

260

261

262

263

264

265

266

267

268

269

270

271

272

273

274

275

276

277

27

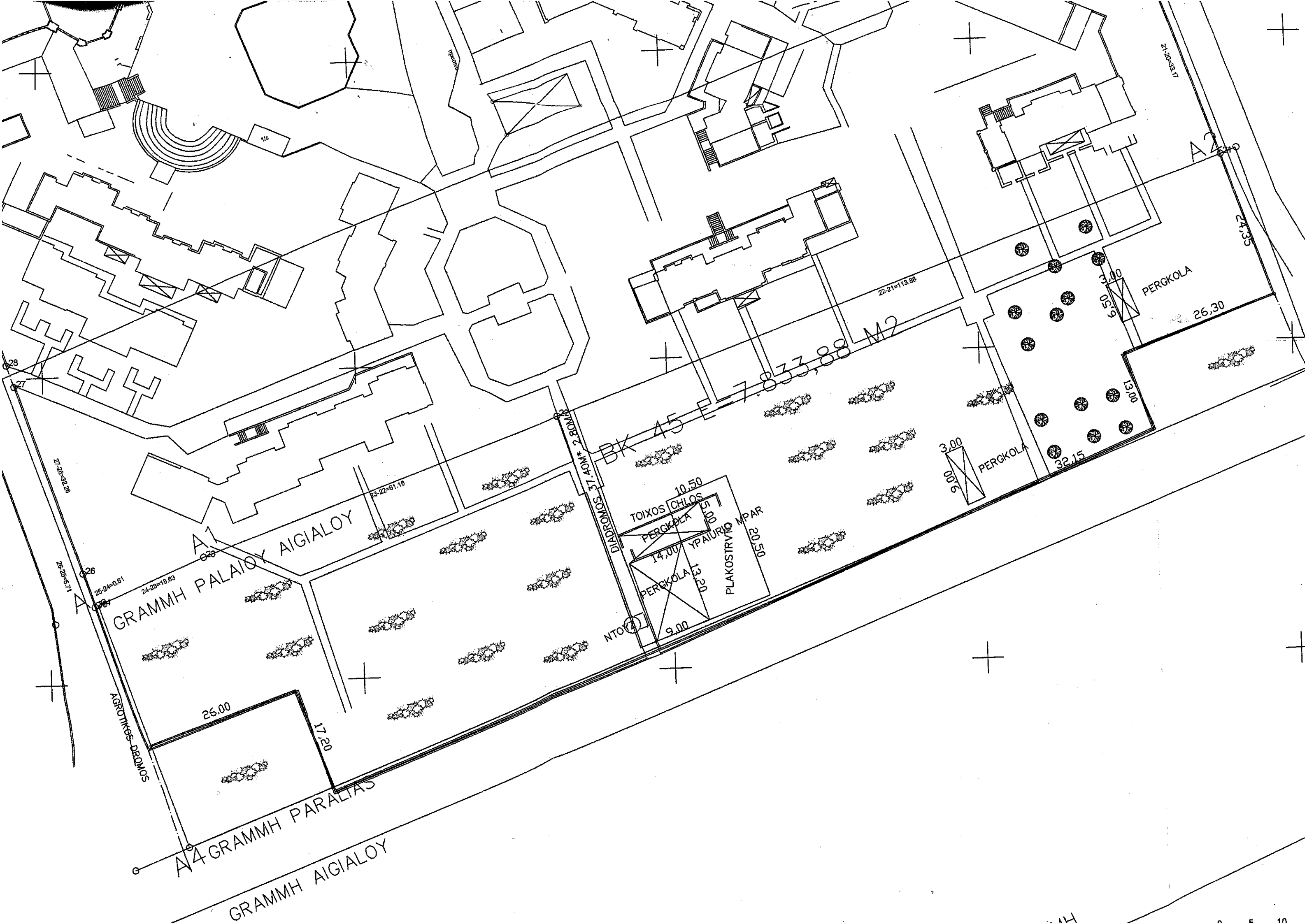

ΠΕΡΙΟΧΗ ΖΩΝΩΝ ΓΠΣ ΔΗΜΟΥ ΙΕΡΑΠΤΕΤΡΑΣ
ΠΕΡΠΟ "Η ΠΟΑΓΑ

ΠΕΠ 20

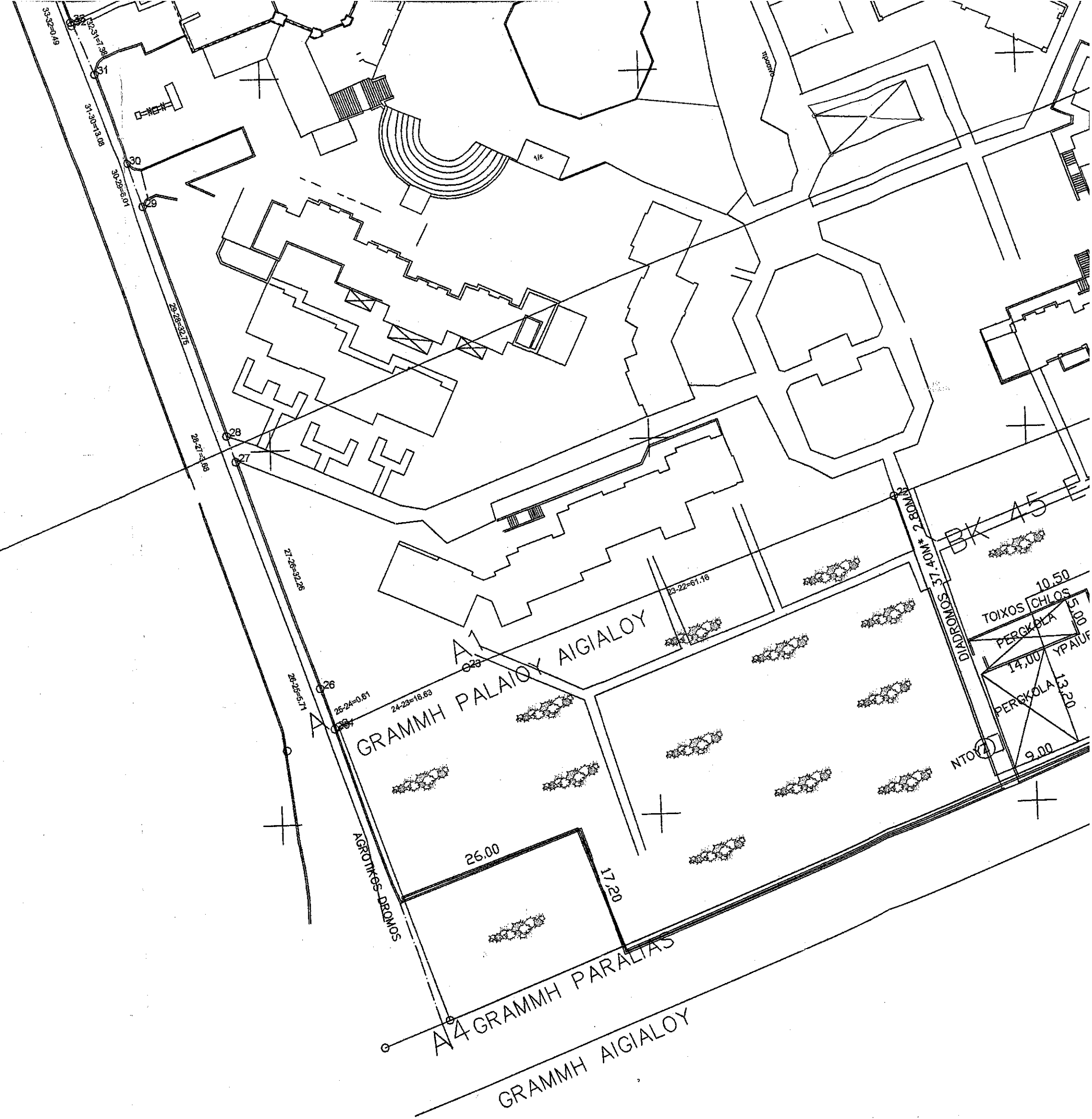

TOIXOS CHLOS	10.50
PERKOLA	1.00
ΥΠΑΙΟΥ	14.00
PERKOLA	1.30
ΝΤΟΥ	9.00



A