

ΣΗΜΕΙΟ	X	Y
1	706311.185	3898331.512
2	706308.773	3898329.728
3	706304.610	3898335.355
4	706307.022	3898337.140
ΕΜΒΑΔΟΝ = 21.00τ.μ.		
ΓΕΩΔΑΙΤΙΚΟ ΣΥΣΤΗΜΑ ΑΝΑΦΟΡΑΣ ΕΓΣΑ 87		

Η εξάρτηση από το ΕΓΣΑ ' 87 πραγματοποιήθηκε σε σύστημα GPS δυο συχνοτήτων (L1,L2) και κάνοντας χρήση του Τριγωνομετρικού Σημείου της Γ.Υ.Σ. ΡΙΖΟΒΙΓΛΟ (Τ279022) με συντεταγμένες (X,Y,H) = (706114.69,3898099.54,48.52)

4) ΔΗΛΩΣΗ ΜΗΧΑΝΙΚΟΥ Ν.651/77:

Ο υπογεγραμμένος Δεσποτάκης Βασίλειος, Αγρονόμος Τοπογράφος Μηχανικός δηλώνω υπεύθυνα ότι :

- 1) Το γήπεδο με στοιχεία κορυφών (1-2-3-4-1) έχει εμβαδόν 21.00 τ.μ.
- 2) Το γήπεδο δεν είναι άρτιο ούτε οικοδομήσιμο σύμφωνα με τις ισχύουσες Πολεοδομικές Διατάξεις.
- 3) Το γήπεδο βρίσκεται εντός ζώνης παραλίας που έχει καθοριστεί με το ΦΕΚ 680-Δ-27/11/79, στην περιοχή "Κουρεμένος" εκτός σχεδίου και εκτός ορίων οικισμού στην Τ.Κ. Παλαικάστρου Δήμου Σητείας, Π.Ε. Λασιθίου

ΗΡΑΚΛΕΙΟ ΦΕΒΡΟΥΑΡΙΟΣ 2016
ΜΗΧΑΝΙΚΟΣ

ΒΑΣΙΛΕΙΟΣ Κ. ΔΕΣΠΟΤΑΚΗΣ
ΔΙΠΛ. ΑΓΡΟΝ. - ΤΟΠΟΓΡΑΦΟΣ ΜΗΧ/ΚΟΣ
ΜΕΛΟΣ Τ.Ε.Ε. ΤΟΠΟΓΡΑΦΩΝ 41552
ΜΑΣΤΡΑΧΑ 4 - ΤΗΛ: 2810 332705 / FAX: 2810 332705
712 02 ΗΡΑΚΛΕΙΟ - ΚΡΗΤΗΣ

5) Παρατηρήσεις :

- α) Εντός του γηπέδου δε διέρχονται εναέριες γραμμές μεταφοράς υψηλής τάσης της ΔΕΗ
- β) Εντός ή πλησίον του γηπέδου δε διέρχεται ρέμα
- γ) Το γήπεδο βρίσκεται εντός τη παραλιακής ζώνης προστασίας με κωδικό Π.2.4.5. σύμφωνα με το Σ.Χ.Ο.Α.Α.Π Δήμου Ιτάνου (ΦΕΚ 498/ΑΑΠ/2009), όπως αυτό τροποποιήθηκε και ισχύει
- δ) Το γήπεδο βρίσκεται εντός των περιοχών Natura 2000 (Ν. 3937/2011) με κωδικούς GR4320009-ΖΕΠ και GR4320006-ΕΖΔ

ΕΛΛΗΝΙΚΗ ΔΗΜΟΚΡΑΤΙΑ
ΔΗΜΟΣ ΣΗΤΕΙΑΣ
ΔΗΜΟΤΙΚΗ ΕΠΙΧΕΙΡΗΣΗ
ΥΔΡΕΥΣΗΣ ΑΠΟΧΕΤΕΥΣΗΣ
ΣΗΤΕΙΑΣ

ΕΡΓΟ : ΕΡΓΑ ΣΥΛΛΟΓΗΣ, ΜΕΤΑΦΟΡΑΣ, ΕΠΕΞΕΡΓΑΣΙΑΣ ΚΑΙ ΔΙΑΘΕΣΗΣ ΛΥΜΑΤΩΝ ΕΥΡΥΤΕΡΗΣ ΠΕΡΙΟΧΗΣ ΠΑΛΑΙΚΑΣΤΡΟΥ ΔΗΜΟΥ ΣΗΤΕΙΑΣ

ΦΑΣΗ ΜΕΛΕΤΗΣ : ΤΟΠΟΓΡΑΦΙΚΗ ΜΕΛΕΤΗ

ΣΥΝΤΑΞΗ ΣΧΕΔΙΟΥ : ΔΕΣΠΟΤΑΚΗΣ Β. ΑΓΡΟΝΟΜΟΣ ΤΟΠ/ΦΟΣ ΜΗΧ.

ΘΕΜΑ ΣΧΕΔΙΟΥ : ΤΟΠΟΓΡΑΦΙΚΟ ΔΙΑΓΡΑΜΜΑ ΘΕΣΗΣ ΑΥΤΙΛΙΟΣΤΑΣΙΟΥ ΚΟΥΡΕΜΕΝΟΥ

ΧΡΟΝΟΣ ΜΕΛΕΤΗΣ : ΦΕΒΡΟΥΑΡΙΟΣ 2016

ΚΛΙΜΑΚΑ : 1:100

ΑΡ. ΣΧΕΔΙΟΥ : ΤΟΠ-1

ΜΗΧΑΝΙΚΟΣ

ΘΕΩΡΗΘΗΚΕ

ΒΑΣΙΛΕΙΟΣ Κ. ΔΕΣΠΟΤΑΚΗΣ
ΔΙΠΛ. ΑΓΡΟΝ. - ΤΟΠΟΓΡΑΦΟΣ ΜΗΧ/ΚΟΣ
ΜΕΛΟΣ Τ.Ε.Ε. ΤΟΠΟΓΡΑΦΩΝ 41552
ΜΑΣΤΡΑΧΑ 4 - ΤΗΛ: 2810 332705 / FAX: 2810 332705
712 02 ΗΡΑΚΛΕΙΟ - ΚΡΗΤΗΣ

Ο Γενικός Διευθυντής
της ΔΕΥΑΣ

ΣΤΑΥΡΟΣ ΨΩΜΑΔΑΚΗΣ
Τοπογράφος Μηχανικός Α.Π.Θ.



22/07/2016
Εγγραφο Δίνας Δασών Λασιθίου

25-07-2016

ΘΕΩΡΗΘΗΚΕ

ΜΗΧΑΝΙΚΟΣ

ΑΝΩΛΗΣ ΣΥΛΛΙΓΑΡΔΟΣ
ΔΑΣΦΟΛΟΣ

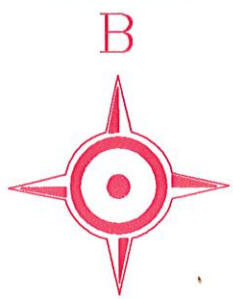

Εμβαδόν Ιδιοκτησίας : 1-2-3-4-1

ΣΗΜΕΙΟ	X	Y
1	706311.185	3898331.512
2	706308.773	3898329.728
3	706304.610	3898335.355
4	706307.022	3898337.140

ΕΜΒΑΔΟΝ = 21.00τ.μ.

ΓΕΩΔΑΙΤΙΚΟ ΣΥΣΤΗΜΑ
ΑΝΑΦΟΡΑΣ ΕΓΣΑ 87

Η εξάρτηση από το ΕΓΣΑ ' 87 πραγματοποιήθηκε (L1,L2) και κάνοντας χρήση του Τριγωνομετρικού (T279022) με συντεταγμένες (X,Y,H) = (7061

3898340

3898330

1) ΣΤΟΙΧΕΙΑ ΓΗΠΕΔΟΥ:

Θέση: Εντός ζώνης παραλίας ΦΕΚ 680-Δ-27/11/79, περιοχή "Κουρεμένος" εκτός σχεδίου και εκτός ορίων οικισμού στην Τ.Κ. Παλαικάστρου Δήμου Σητείας, Π.Ε. Λασιθίου

**2) ΟΡΟΙ ΔΟΜΗΣΗΣ (για κατοικία)(Π.Δ. 24-5-85/ΦΕΚ 270Δ 31-5-85)
(Ν.3212 24-12-2003/ΦΕΚ 308Α/31-12-2003):**

	Ελάχιστο εμβαδόν	Ελάχιστο πρόσωπο	Ελάχιστο Βάθος
Αρτιότητα.....	4000τμ.	25μ.(σε κοινοχριστο δρόμο)	
Για γήπεδα με πρόσωπο σε εθνικές, επαρχιακές, δημοτικές και κοινοτικές οδούς.....	4000τμ.	45μ.	50μ.
Κατά παρέκκλιση - εφόσον προϋφίστανται της 31-12-2003.....	4000τμ.		
- για γήπεδα με πρόσωπο σε επαρχιακές,δημοτικές και κοινοτικές οδούς εφόσον προϋφίστανται της 12-11-1962.....	750τμ.	10μ.	15μ.
12-9-1964.....	1200τμ.	20μ.	35μ.
17-10-1978.....	2000τμ.	25μ.	40μ.
Συντελεστής Δόμησης.....	0.2		
Μέγιστη Δόμηση για κατοικία για γήπεδο μέχρι 4000τμ.	200τμ.		
Ποσοστό Κάλυψης.....	10%		

4) ΔΗΛΩΣΗ ΜΗΧΑΝΙΚΟΥ Ν.651/77:

Ο υπογεγραμμένος Δεσποτάκης Βασίλειος, Αγρονόμος, υπεύθυνα ότι :

- 1) Το γήπεδο με στοιχεία κορυφών (1-2-3-4-1) έχει
- 2) Το γήπεδο δεν είναι άρτιο ούτε οικοδομήσιμο σύμφωνα με τις Πολεοδομικές Διατάξεις.
- 3) Το γήπεδο βρίσκεται εντός ζώνης παραλίας που ορίζεται από το ΦΕΚ 680-Δ-27/11/79, στην περιοχή "Κουρεμένος" οικισμού στην Τ.Κ. Παλαικάστρου Δήμου Σητείας, Π.Ε. Λασιθίου

5) Παρατηρήσεις :

- α) Εντός του γηπέδου δε διέρχονται εναέριες γραμμές
- β) Εντός ή πλησίον του γηπέδου δε διέρχεται ρέμα
- γ) Το γήπεδο βρίσκεται εντός τη παραλιακής ζώνης σύμφωνα με το Σ.Χ.Ο.Α.Α.Π Δήμου Ιτάνου (ΦΕΚ 680-Δ-27/11/79) τροποποιήθηκε και ισχύει
- δ) Το γήπεδο βρίσκεται εντός των περιοχών Natura 2000 GR4320009-ZEP και GR4320006-EZΔ

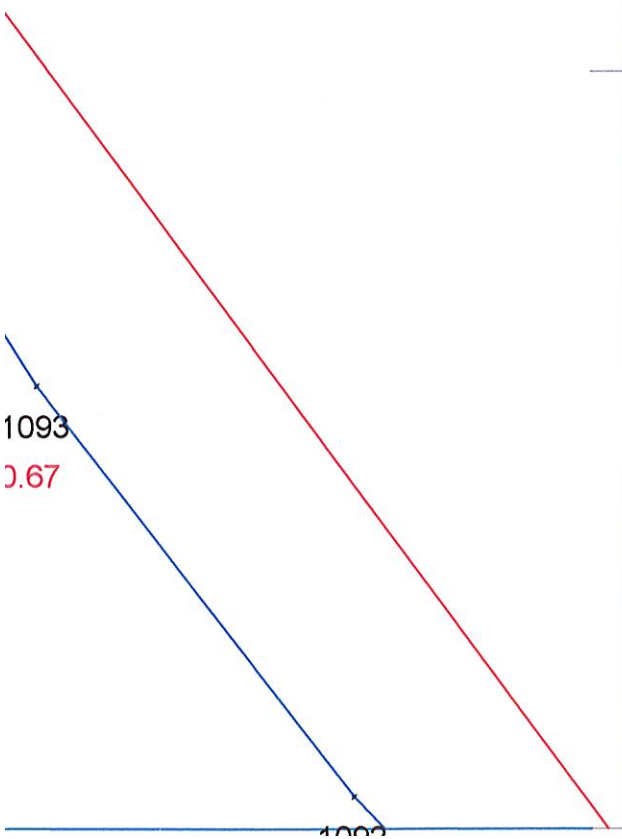

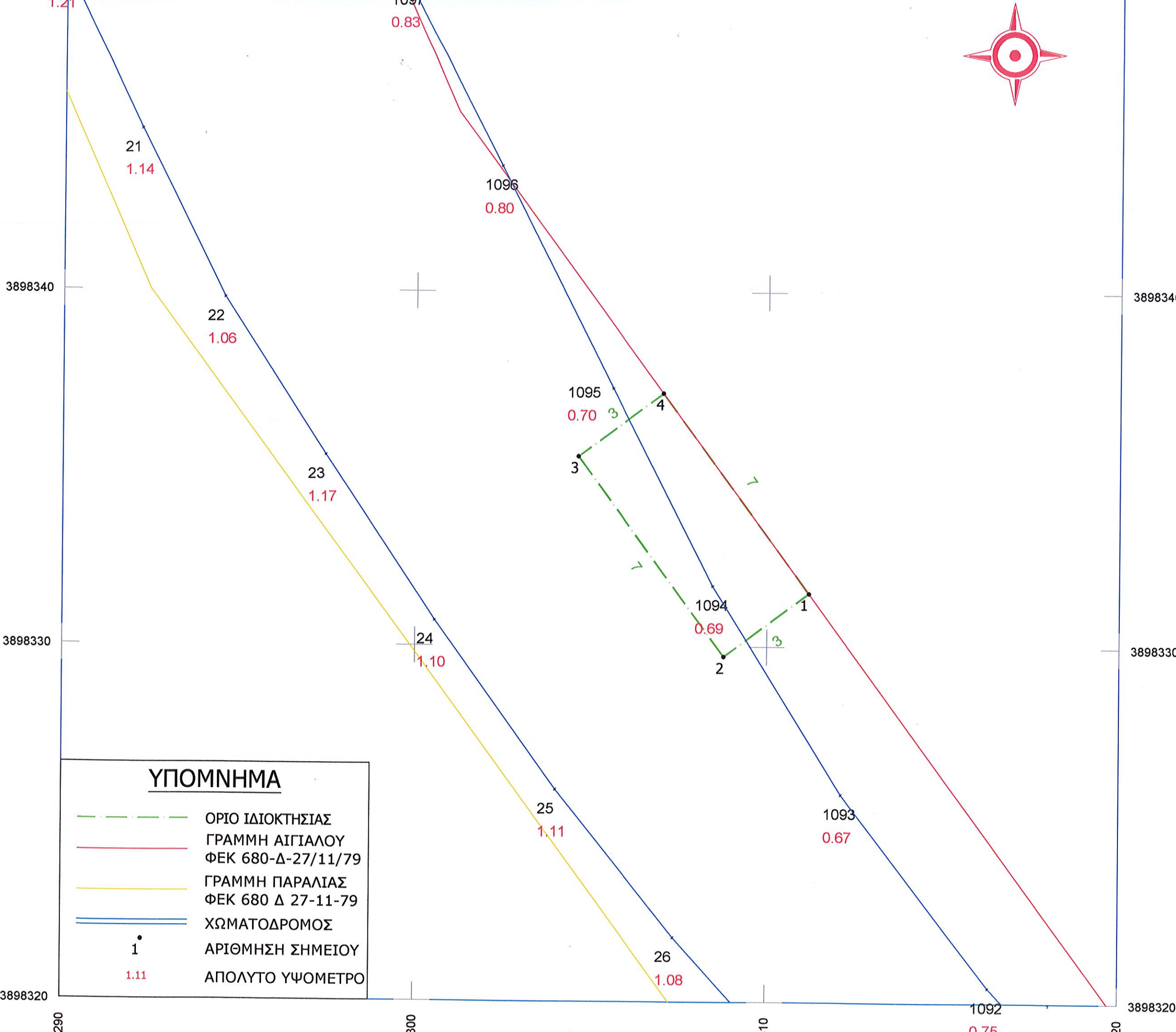
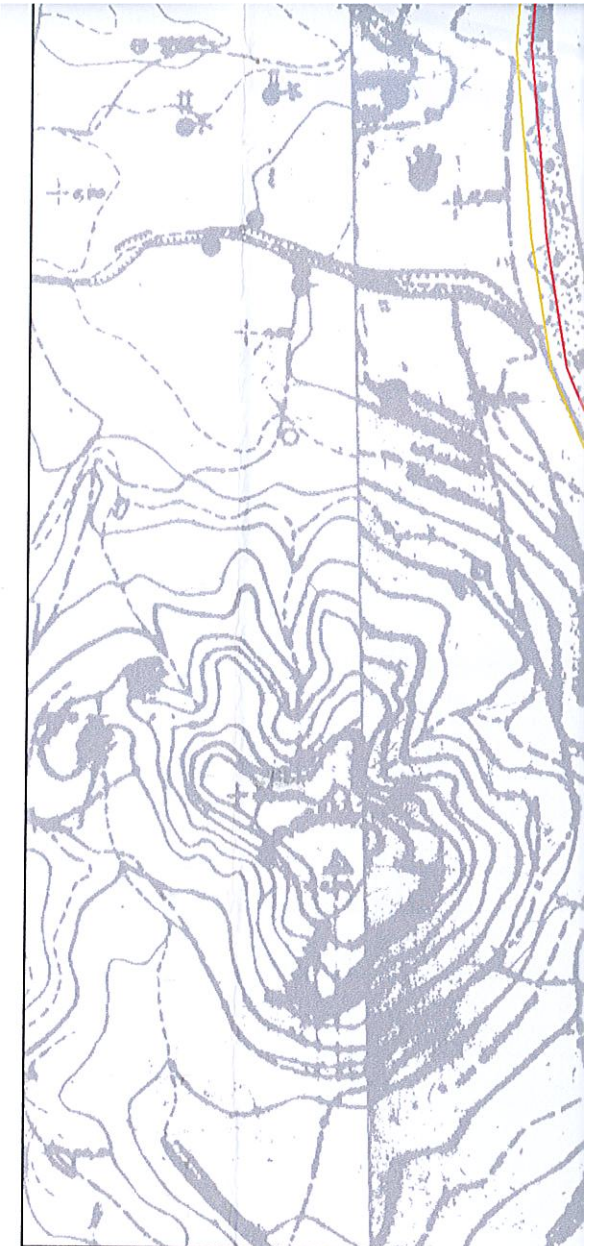
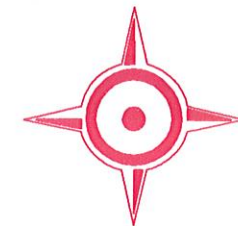

ΥΠΟΜΝΗΜΑ

- ΟΡΙΟ ΙΔΙΟΚΤΗΣΙΑΣ
- ΓΡΑΜΜΗ ΑΙΓΙΑΛΟΥ
ΦΕΚ 680-Δ-27/11/79
- ΓΡΑΜΜΗ ΠΑΡΑΛΙΑΣ
ΦΕΚ 680 Δ 27-11-79
- ΧΩΜΑΤΟΔΡΟΜΟΣ
- ΑΡΙΘΜΗΣΗ ΣΗΜΕΙΟΥ
- ΑΠΟΛΥΤΟ ΥΨΟΜΕΤΡΟ

1) ΣΤΟΙΧΕΙΑ ΓΗΠΕΔΟΥ:

Θέση: Εντός ζώνης παραλίας ΦΕΚ (N.3212 24-...)
 σχεδίου και εκτός ορίων οικισμού σ...

2) ΟΡΟΙ ΔΟΜΗΣΗΣ (για κατοικία...)
 (N.3212 24-...)

Αρτιότητα.....
 Για γήπεδα με πρόσωπο σε εθνικές,
 επαρχιακές, δημοτικές και κοινοτικές οδ...

Κατά παρέκκλιση - εφόσον προυφίστανται
 - για γήπεδα με πρόσωπο σε εθνικές,
 επαρχιακές, δημοτικές και κοινοτικές οδούς εφόσον προ...

Συντελεστής Δόμησης.....
 Μέγιστη Δόμηση για κατοικία για γήπεδο...
 Ποσοστό Κάλυψης.....
 Αριθμός Ορόφων.....