

ΚΛΙΜΑΚΑ 1/5.000

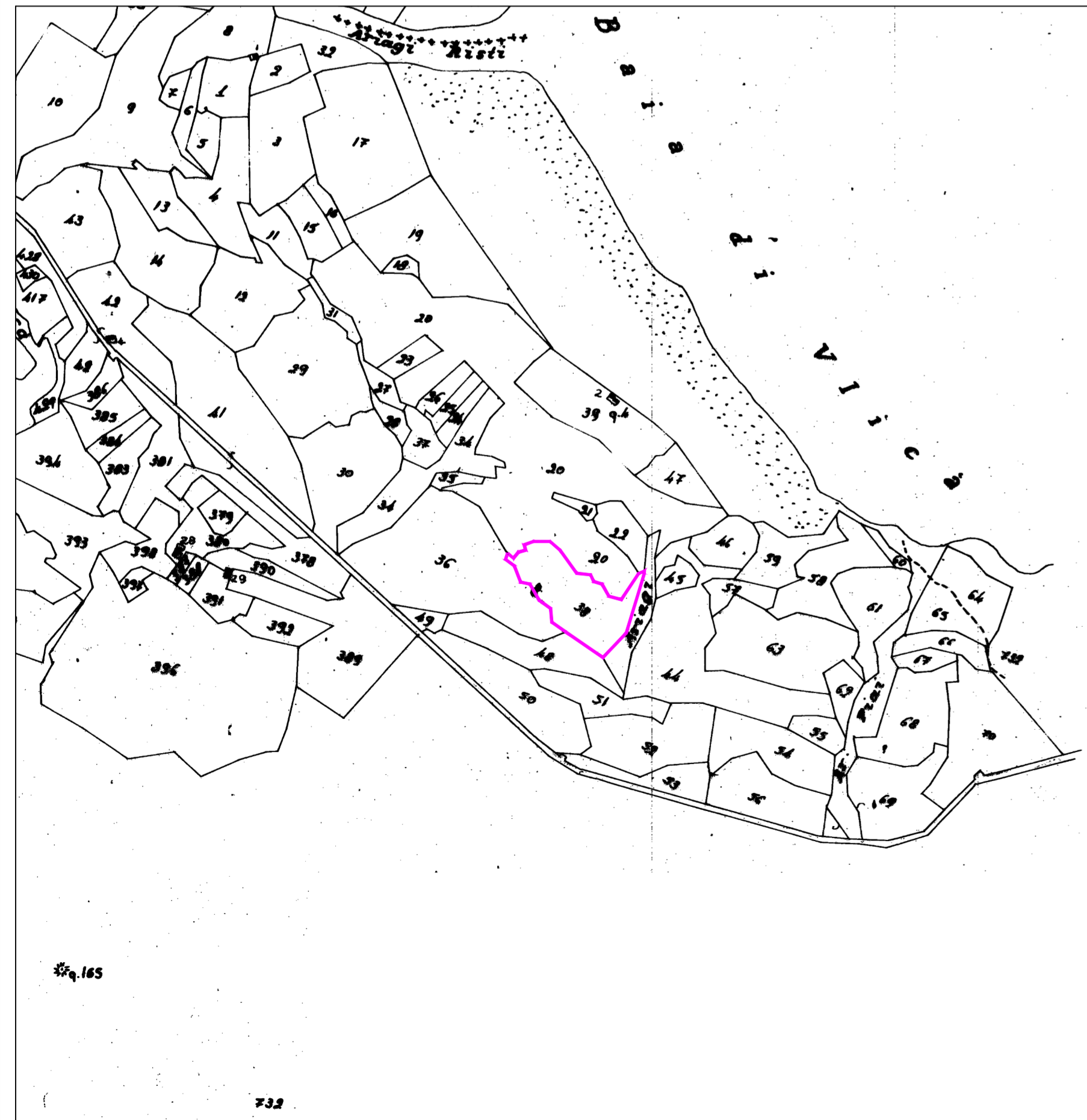

ΚΛΙΜΑΚΑ 1/5.000

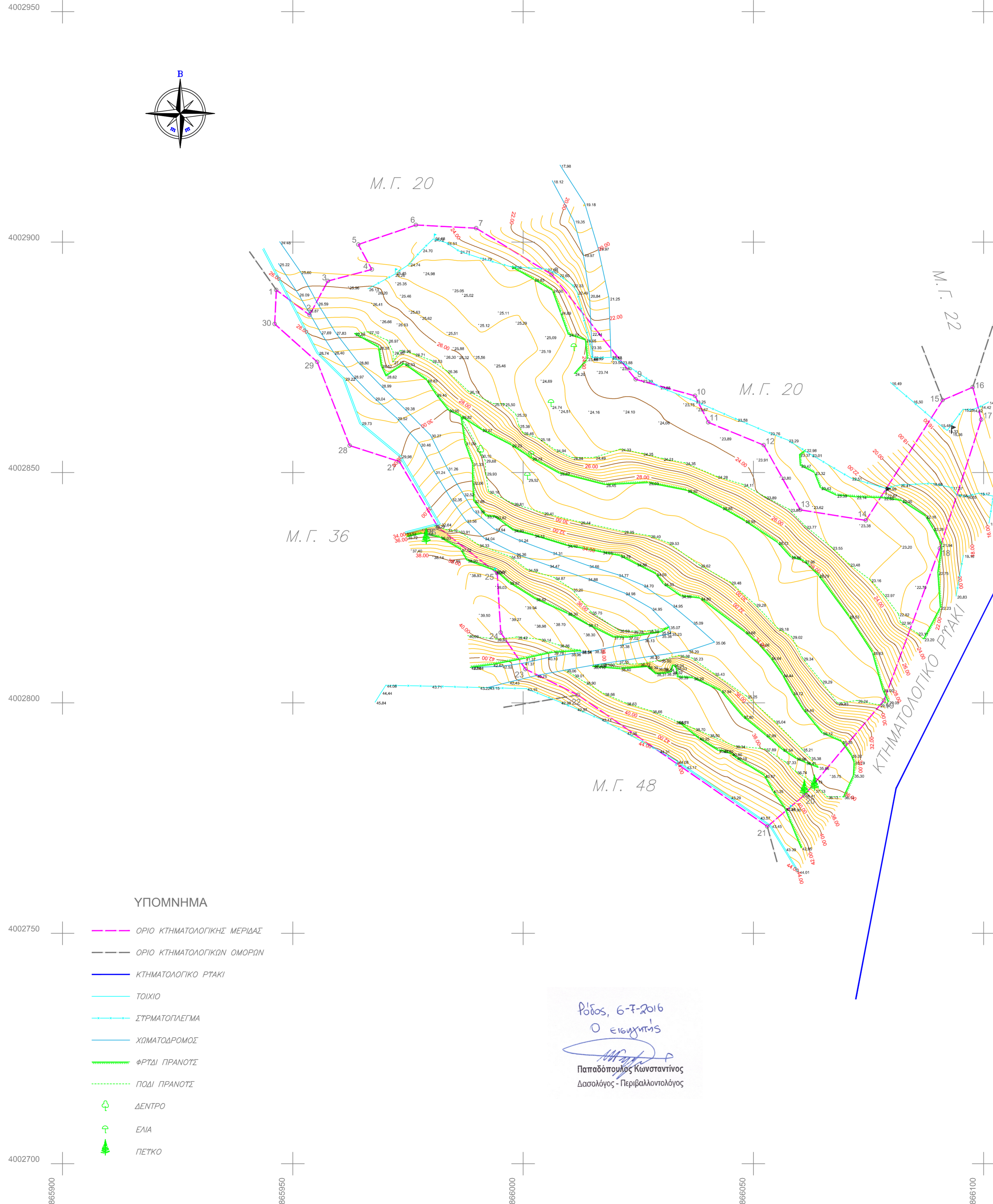

ΥΠΟΜΝΗΜΑ

- ΟΡΙΟ ΚΤΗΜΑΤΟΛΟΓΙΚΗΣ ΜΕΡΙΔΑΣ
- ΟΡΙΟ ΚΤΗΜΑΤΟΛΟΓΙΚΗΣ ΟΜΟΡΦΙΑΣ
- ΚΤΗΜΑΤΟΛΟΓΙΚΟ ΡΙΣΚΙ
- ΤΟΙΧΙΟ
- ΣΥΡΜΑΤΟΓΛΕΓΜΑ
- ΧΩΜΑΤΩΔΡΟΜΟΣ
- ΦΡΤΩΙ ΠΡΑΝΟΤΣ
- ΠΟΔΙ ΠΡΑΝΟΤΣ
- ΔΕΝΤΡΟ
- ΕΛΙΑ
- ▲ ΠΕΤΚΟ

Ρίσκος, 6-7-2016
Ο ΕΙΣΑΓΓΗΓΗΣ
[Signature]
Παπαδόπουλος Κωνσταντίνος
Δασολόγος - Περιβαλλοντολόγος

ΣΥΝΤΕΤΑΓΜΕΝΕΣ ΚΟΡΥΦΩΝ

α/α	X	Y
1	865946.42	4002889.61
2	865953.63	4002884.17
3	865957.61	4002891.55
4	865967.16	4002894.05
5	865964.21	4002899.48
6	865976.74	4002903.71
7	865989.80	4002903.02
8	866006.20	4002892.97
9	866024.44	4002870.21
10	866037.33	4002866.64
11	866040.21	4002860.88
12	866052.26	4002855.92
13	866060.17	4002841.89
14	866074.43	4002839.60
15	866091.10	4002865.69
16	866097.64	4002868.52
17	866099.47	4002861.47
18	866090.48	4002833.54
19	866078.35	4002800.53
20	866061.05	4002779.95
21	866053.02	4002773.17
22	866011.93	4002801.72
23	866000.52	4002807.31
24	865995.14	4002815.26
25	865994.38	4002828.13
26	865981.52	4002838.14
27	865973.11	4002852.40
28	865962.34	4002855.85
29	865955.31	4002873.99
30	865946.06	4002882.23

ΚΤΗΜΑΤΟΛΟΓΙΚΟ ΕΜΒΛΩΝ Ε = 9.200,00 τ.μ.
ΕΜΒΛΩΝ ΣΤΗΘΩΝ ΜΕ ΣΥΝΤΕΤΑΓΜΕΝΕΣ
Ε = 9.040,91 τ.μ.

ΤΟΠΟΓΡΑΦΙΚΟ ΔΙΑΓΡΑΜΜΑ
ΜΕΡΙΔΑΣ 38 ΓΑΙΩΝ ΛΙΝΔΟΥ

ΔΙΗΚΕΙ ΣΤΗΝ ΠΕΡΙΦΕΡΕΙΑ
ΤΗΣ ΔΙΟΥΥΝΗΣ ΔΑΣΩΝ
ΔΕΛΦΙΝΑΙΩΝ

ΔΙΑΝΟΜΗ ΠΙΝΑΚΙΔΩΝ :

1

ΚΛΙΜΑΚΑ : 1:500

ΗΜΕΡΟΜΗΝΙΑ
ΜΑΡΤΙΟΣ 2016

ΚΤΗΜΑΤΟΛΟΓΙΚΑ ΣΤΟΙΧΕΙΑ ΜΕΡΙΔΑΣ 38 ΓΑΙΩΝ ΛΙΝΔΟΥ

ΘΕΩΡΗΘΗΚΕ
Ρίσκος, 08/07/2016
ΗΛΙΑΝΤΡΙΑΔΑΣΩΝ

ΤΟΜΟΣ : 1
ΦΥΛΛΟ : 97
ΦΑΚΕΛΟΣ : 103
ΕΜΒΛΩΝ : 9.200,00 τ.μ.



ΥΨΟΜΕΤΡΙΚΗ ΑΠΟΤΥΠΩΣΗ
Μ.Γ. 38 ΛΙΝΔΟΥ

ΑΡ. ΣΧΕΔΙΟΥ

1

ΤΕΧΝΙΚΑ ΧΑΡΑΚΤΗΡΙΣΤΙΚΑ DATUM

Οι συν/νες αναφέρονται στο κρατικό σύστημα συν/νών ΕΓΣΑ'87, η εξάρτηση πραγματοποιήθηκε κάνοντας χρήση του μόνιμου δικτύου σταθμών αναφοράς MetricaNet (Μέθοδος RTK)
Ε.Γ.Σ.Α. '87 (Ελληνικό Γεωδαιτικό Σύστημα Αναφοράς)
Ελλειμματικές GRS 80 με στοιχεία α=6378137 και f=1/298,2572236
ΕΓΚΑΡΣΙΑ ΜΕΡΚΑΤΟΡΙΚΗ ΠΡΟΒΛΗΝ
Κεντρικός μεσημβρινός λo=24 Κο=0,9996

ΜΕΛΕΤΗ - ΣΥΝΤΑΞΗ

ΡΕΝΤΟΠΟΥΛΟΣ Δ. ΧΡΥΣΟΒΑΛΑΝΤΗΣ
ΠΤΥΧΟΣ ΤΟΠΟΓΡΑΦΟΣ ΜΗΧΑΝΙΚΟΣ ΤΕ
ΜΕΛΟΣ ΕΛΛΗΝ. Α.Μ. 39598
Α.Φ.Μ. 025947287 - Δ.Ο.Υ. ΡΟΔΟΥ 7542