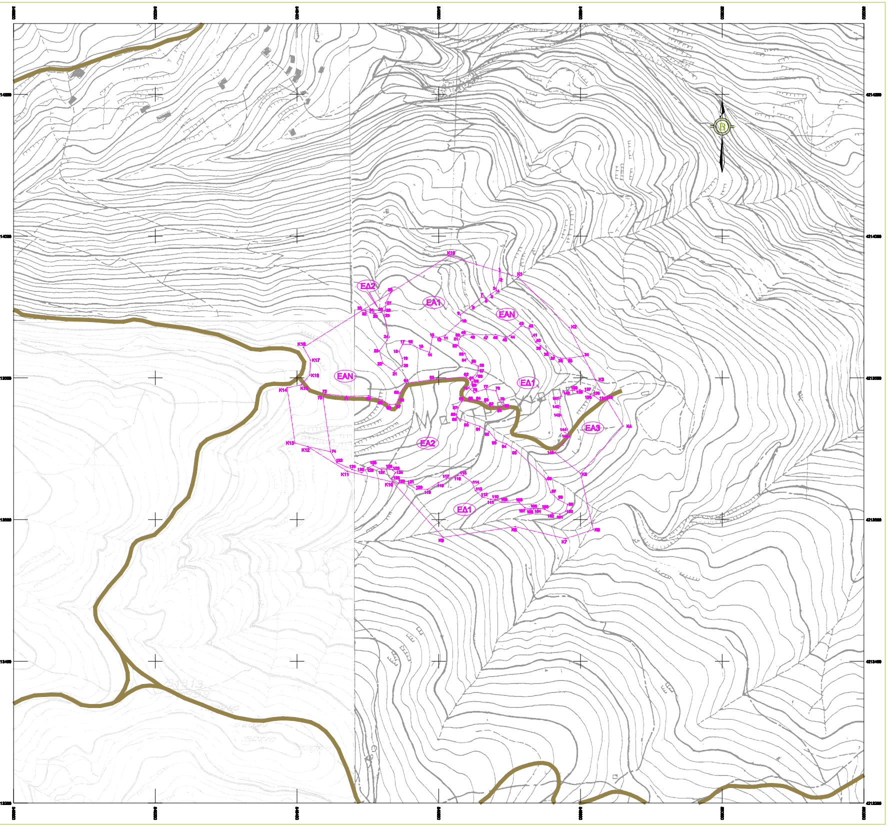

ΠΙΝΑΚΑΣ ΣΤΟΙΧΕΙΩΝ ΓΗΠΕΔΟΥ ΠΡΟΣ ΧΑΡΑΚΤΗΡΙΣΜΟ

ΣΥΝΤΕΤΑΓΜΕΝΕΣ ΟΡΙΩΝ ΚΑΙ ΜΗΚΗ ΠΛΕΥΡΩΝ

ΟΡΙΟ	X	Y	ΠΛΕΥΡΑ (μ)
K1	549712.00	4213942.00	101.12
K2	549784.00	4213871.00	82.73
K3	549821.00	4213797.00	75.80
K4	549860.00	4213732.00	69.94
K5	549840.00	4213665.00	81.02
K6	549818.00	4213586.00	41.11
K7	549779.00	4213573.00	73.01
K8	549708.00	4213590.00	103.10
K9	549606.00	4213575.00	105.48
K10	549536.00	4213653.00	85.73
K11	549471.00	4213668.00	66.04
K12	549415.00	4213703.00	18.68
K13	549397.00	4213708.00	78.77
K14	549388.00	4213786.00	20.40
K15	549408.00	4213790.00	16.44
K16	549415.00	4213804.00	21.02
K17	549419.00	4213825.00	20.59
K18	549409.00	4213843.00	242.21
K19	549614.00	4213872.00	102.49
K1	549712.00	4213942.00	

ΕΜΒΑΔΟΝ ΓΗΠΕΔΟΥ

Ε (ΟΛΙΚΟ) = 124440.50 μ²

ΠΙΝΑΚΑΣ ΣΤΟΙΧΕΙΩΝ ΕΚΤΑΣΕΩΣ ΕΑ1

ΣΥΝΤΕΤΑΓΜΕΝΕΣ ΟΡΙΩΝ ΚΑΙ ΜΗΚΗ ΠΛΕΥΡΩΝ

ΟΡΙΟ	X	Y	ΠΛΕΥΡΑ (μ)
K19	549614.00	4213872.00	74.87
1	549685.89	4213850.09	12.82
2	549685.30	4213837.57	12.22
3	549680.51	4213826.33	3.24
4	549681.54	4213823.25	10.03
5	549673.00	4213818.00	9.09
6	549666.26	4213811.90	6.18
7	549660.54	4213814.24	18.31
8	549647.04	4213801.87	21.13
9	549630.34	4213788.93	8.54
10	549631.61	4213780.49	30.51
11	549609.00	4213760.00	8.72
12	549600.79	4213757.05	9.92
13	549590.87	4213757.06	21.54
14	549586.90	4213735.89	13.77
15	549573.98	4213740.64	15.86
16	549559.70	4213747.52	10.59
17	549549.11	4213747.82	11.38
18	549543.82	4213737.47	11.13
19	549546.88	4213727.41	10.05
20	549546.68	4213717.38	13.86
21	549537.47	4213709.42	19.81
22	549521.07	4213720.54	16.17
23	549516.04	4213736.00	24.11
24	549530.21	4213757.80	31.89
25	549522.55	4213788.16	7.21
26	549524.15	4213795.20	10.85
27	549526.13	4213805.80	16.59
28	549532.45	4213820.66	96.35
K19	549614.00	4213872.00	

ΕΜΒΑΔΟΝ ΕΚΤΑΣΕΩΣ ΕΑ1

Ε = 13656.57 μ²

ΠΙΝΑΚΑΣ ΣΤΟΙΧΕΙΩΝ ΕΚΤΑΣΕΩΣ ΕΑ3

ΣΥΝΤΕΤΑΓΜΕΝΕΣ ΟΡΙΩΝ ΚΑΙ ΜΗΚΗ ΠΛΕΥΡΩΝ

ΟΡΙΟ	X	Y	ΠΛΕΥΡΑ (μ)
K4	549860.00	4213732.00	69.94
K5	549840.00	4213665.00	46.93
146	549803.68	4213694.72	30.63
145	549784.57	4213717.12	11.05
144	549781.40	4213727.70	22.09
143	549772.40	4213747.81	11.75
142	549770.81	4213759.45	11.64
141	549770.81	4213771.09	11.61
140	549775.58	4213781.67	15.81
139	549791.35	4213782.74	7.79
138	549799.12	4213783.28	8.11
137	549806.85	4213780.79	8.27
136	549814.01	4213776.64	5.49
135	549819.18	4213774.81	10.78
134	549827.76	4213768.29	9.88
133	549837.58	4213769.36	43.57
K4	549860.00	4213732.00	

ΕΜΒΑΔΟΝ ΕΚΤΑΣΕΩΣ ΕΑ3

Ε = 6770.01 μ²

ΠΙΝΑΚΑΣ ΣΤΟΙΧΕΙΩΝ ΕΚΤΑΣΕΩΣ ΕΑ2

ΣΥΝΤΕΤΑΓΜΕΝΕΣ ΟΡΙΩΝ ΚΑΙ ΜΗΚΗ ΠΛΕΥΡΩΝ

ΟΡΙΟ	X	Y	ΠΛΕΥΡΑ (μ)
60	549646.85	4213792.88	8.43
75	549642.07	4213785.94	10.60
76	549650.01	4213779.08	16.73
77	549665.69	4213784.35	15.05
78	549680.70	4213781.71	13.39
79	549684.94	4213769.01	10.56
80	549681.29	4213760.54	6.63
81	549686.46	4213757.37	13.49
82	549672.24	4213760.01	9.01
83	549665.36	4213765.83	11.31
84	549654.24	4213767.96	11.11
85	549643.13	4213767.96	10.64
86	549632.55	4213766.89	10.44
87	549627.28	4213757.89	9.76
88	549626.14	4213748.37	4.27
89	549625.67	4213744.14	16.72
90	549640.95	4213737.36	18.00
91	549657.95	4213731.44	15.16
92	549671.18	4213724.03	15.79
93	549681.23	4213711.86	15.24
94	549695.52	4213706.57	16.86
95	549709.81	4213697.57	57.73
96	549751.12	4213657.25	20.14
97	549757.98	4213638.30	14.60
98	549768.54	4213628.25	14.91
99	549781.77	4213621.37	9.89
100	549779.13	4213611.84	9.47
101	549770.69	4213607.61	10.70
102	549760.08	4213609.20	11.83
103	549749.49	4213614.49	9.59
104	549739.97	4213615.55	6.11
105	549733.87	4213615.23	3.96
106	549729.92	4213615.02	8.61
107	549721.45	4213616.61	10.86
108	549713.51	4213624.02	24.35
109	549689.17	4213624.54	10.22
110	549679.04	4213626.25	6.35
111	549673.30	4213628.47	12.96
112	549660.66	4213632.21	12.74
113	549651.60	4213640.95	12.56
114	549646.84	4213652.59	15.86
115	549634.14	4213662.12	7.41
116	549626.73	4213662.12	17.06
117	549610.32	4213657.35	12.31
118	549599.21	4213652.08	17.79
119	549584.18	4213642.54	15.35
120	549568.84	4213642.54	13.80
121	549557.19	4213649.94	14.07
122	549543.19	4213651.32	11.75
123	549533.40	4213657.82	10.12
124	549530.12	4213666.16	5.91
125	549534.72	4213670.12	5.01
126	549529.89	4213671.44	10.61
127	549519.33	4213670.34	13.45
128	549507.39	4213676.40	8.11
129	549500.08	4213672.80	11.05
130	549491.22	4213666.17	14.80
131	549477.47	4213670.79	23.27
132	549456.24	4213680.30	17.90
74	549447.20	4213695.75	76.60
73	549436.69	4213771.82	6.79
72	549439.80	4213777.53	30.27
71	549469.88	4213774.04	31.15
70	549501.00	4213774.75	20.02
69	549520.09	4213768.71	12.61
68	549530.84	4213762.12	6.10
67	549536.93	4213762.59	7.77
66	549542.84	4213768.30	9.89
65	549545.11	4213778.62	16.87
64	549554.33	4213792.51	34.74
63	549588.72	4213797.43	50.13
62	549638.69	4213801.43	7.74
61	549644.75	4213796.61	4.28
60	549646.85	4213792.88	

ΕΜΒΑΔΟΝ ΕΚΤΑΣΕΩΣ ΕΑ2

Ε = 33753.11 μ²

ΠΑΡΑΤΗΡΗΣΕΙΣ

1. Ο τετραγωνισμός του διαγράμματος αναφέρεται στο Ε.Γ.Σ.Α.'87.
2. Τα αναγραφόμενο εμβαδόν και οι πλευρικές διαστάσεις της εκτάσεως υπολογίσθηκε αναλυτικά, με βαση τις συντεταγμένες των ορίων του.

ΔΗΛΩΣΗ ΜΗΧΑΝΙΚΟΥ

Δηλώνεται ότι τα όρια της απεικονιζόμενης στο παρόν διάγραμμα εκτάσεως, οι συντεταγμένες των οποίων αναγράφονται στον σχετικό πίνακα, έχουν προσδιορισθεί ορθά επί του αποσπάσματος από τις υπ' αριθμ. 6543/1,2,3 και 4 πινακίδες κλιμ. 1:5000 της Γ.Υ.Σ., οι οποίες αποτελούν το τοπογραφικό υπόβαθρο του διαγράμματος και τελώ εν γνώσει των συνεπειών και των κυρώσεων που προβλέπονται από τις διατάξεις της παρ. 6 του άρθρου 22 του Ν. 1599/86 από τον τυχόν ανακριβή προσδιορισμό της θέσης της επ' αυτών.

Ο δηλών

ΓΡΗΓΟΡΙΟΣ Δ. ΡΟΥΜΠΟΣ
ΑΓΡΟΝΟΜΟΣ-ΤΟΠΟΓΡΑΦΟΣ ΜΗΧΑΝΙΚΟΣ
ΔΙΠΛ. ΕΘΝΙΚΟΥ ΜΕΤΣΟΒΙΟΥ ΠΟΛΥΤΕΧΝΕΙΟΥ
ΜΕΛΟΣ Τ.Ε.Ε. ΑΡΙΘΜΟΣ ΜΗΤΡΩΟΥ: 33476
ΚΑΝΑΡΗ 26 ΑΘΗΝΑ Τ.Κ. 16343 - ΤΗΛ. 2109938258
Α.Φ.Μ.: 027103676 - Δ.Ο.Υ.: ΗΛΙΟΥΠΟΛΗΣ

ΠΙΝΑΚΑΣ ΣΤΟΙΧΕΙΩΝ ΕΚΤΑΣΕΩΣ ΕΔ1

ΣΥΝΤΕΤΑΓΜΕΝΕΣ ΟΡΙΩΝ ΚΑΙ ΜΗΚΗ ΠΛΕΥΡΩΝ

ΟΡΙΟ	X	Y	ΠΛΕΥΡΑ (μ)
K3	549821.00	4213797.00	32.23
133	549837.55	4213769.35	9.86
134	549827.75	4213766.29	10.78
135	549819.18	4213774.81	5.49
136	549814.01	4213776.64	8.27
137	549806.85	4213780.79	8.11
138	549799.12	4213783.28	7.79
139	549791.35	4213782.74	15.81
140	549775.58	4213781.57	11.61
141	549770.81	4213771.09	11.64
142	549770.81	4213759.45	11.75
143	549772.40	4213747.81	22.03
144	549781.40	4213727.70	11.05
145	549784.57	4213717.12	30.63
146	549763.88	4213694.72	46.83
K5	549800.00	4213665.00	81.02
K6	549816.00	4213586.00	41.11
K7	549779.00	4213573.00	73.01
K8	549706.00	4213580.00	103.10
K9	549606.00	4213575.00	105.46
K10	549535.00	4213653.00	85.73
K11	549471.00	4213688.00	58.04
K12	549415.00	4213703.00	33.00
74	549447.20	4213695.75	17.90
132	549456.24	4213680.30	23.27
131	549477.47	4213670.79	14.50
130	549491.22	4213666.17	11.05
129	549500.06	4213672.80	8.11
128	549507.33	4213676.40	13.45
127	549519.33	4213670.34	10.61
126	549529.88	4213671.44	5.01
125	549534.72	4213670.12	5.91
124	549539.12	4213666.16	10.12
123	549533.40	4213657.82	11.75
122	549543.19	4213651.32	14.07
121	549557.19	4213649.94	13.80
120	549556.84	4213642.54	15.35
119	549584.16	4213642.54	17.79
118	549599.21	4213652.08	12.31
117	549610.32	4213657.35	17.08
116	549626.73	4213652.12	7.41
115	549634.14	4213652.12	15.88
114	549648.84	4213652.59	12.58
113	549651.80	4213640.95	12.74
112	549660.86	4213632.21	12.98
111	549673.30	4213628.47	6.35
110	549679.84	4213626.25	10.22
109	549689.17	4213624.54	24.35
108	549713.51	4213624.02	10.86
107	549721.45	4213618.61	8.61
106	549729.92	4213615.02	3.98
105	549733.87	4213615.23	6.11
104	549739.97	4213615.55	9.58
103	549749.49	4213614.49	11.83
102	549760.08	4213609.20	10.70
101	549770.66	4213607.61	9.47
100	549779.13	4213611.84	9.89
99	549781.77	4213621.37	14.91
98	549768.54	4213628.25	14.80
97	549757.96	4213638.30	20.14
96	549751.12	4213657.25	57.73
95	549709.61	4213697.57	16.88
94	549695.52	4213706.57	15.24
93	549681.23	4213711.88	15.79
92	549671.16	4213724.05	15.16
91	549657.95	4213731.44	18.00
90	549640.95	4213737.35	16.72
89	549625.87	4213744.14	4.27
88	549625.14	4213748.37	9.78
87	549627.26	4213757.89	10.44
86	549632.55	4213766.89	10.84
85	549643.13	4213767.95	11.11
84	549654.24	4213767.95	11.31
83	549665.36	4213765.83	9.01
82	549672.24	4213760.01	13.49
81	549685.48	4213757.37	6.63
80	549691.29	4213760.54	10.58
79	549684.94	4213769.01	13.39
78	549680.70	4213781.71	15.05
77	549665.69	4213784.35	16.73
76	549650.01	4213779.08	10.50
75	549642.07	4213785.94	8.43
60	549646.85	4213792.88	1.85
59	549647.59	4213794.41	10.27
58	549653.71	4213802.87	7.70
57	549655.83	4213810.28	6.35
56	549655.83	4213816.63	10.22
55	549646.31	4213820.34	8.98
54	549639.98	4213826.69	8.55
53	549636.78	4213834.62	14.98
52	549628.73	4213845.74	9.24
51	549628.84	4213854.73	3.25
50	549630.51	4213857.52	4.97
49	549634.84	4213860.29	13.32
48	549647.59	4213861.61	18.55
47	549666.41	4213860.55	13.77
46	549680.17	4213861.08	13.74
45	549693.40	4213867.38	7.20
44	549700.28	4213869.49	21.01
43	549716.18	4213873.25	11.58
42	549727.27	4213870.06	12.58
41	549732.05	4213858.44	9.33
40	549736.76	4213850.40	8.64
39	549743.87	4213845.21	12.74
38	549753.20	4213836.74	10.44
37	549762.19	4213831.45	10.22
36	549771.72	4213827.74	13.23
35	549784.95	4213827.74	19.32
34	549803.99	4213831.03	38.04
K3	549821.00	4213797.00	

ΕΜΒΑΔΟΝ ΕΚΤΑΣΕΩΣ ΕΔ1

E = 38443.25 μ²

ΠΙΝΑΚΑΣ ΣΤΟΙΧΕΙΩΝ ΕΚΤΑΣΕΩΣ ΕΔ2

ΣΥΝΤΕΤΑΓΜΕΝΕΣ ΟΡΙΩΝ ΚΑΙ ΜΗΚΗ ΠΛΕΥΡΩΝ

ΟΡΙΟ	X	Y	ΠΛΕΥΡΑ (μ)
26	549532.45	4213920.68	16.59
27	549525.13	4213905.80	10.65
28	549524.15	4213895.20	6.22
29	549518.51	4213892.57	8.16
30	549510.57	4213890.58	7.40
31	549503.30	4213891.91	7.12
32	549496.68	4213894.55	5.15
33	549491.55	4213894.95	46.33
26	549532.45	4213920.68	

ΕΜΒΑΔΟΝ ΕΚΤΑΣΕΩΣ ΕΔ2

E = 458.97 μ²

ΠΙΝΑΚΑΣ ΣΤΟΙΧΕΙΩΝ ΕΚΤΑΣΕΩΣ ΕΑΝ

ΣΥΝΤΕΤΑΓΜΕΝΕΣ ΟΡΙΩΝ ΚΑΙ ΜΗΚΗ ΠΛΕΥΡΩΝ

ΟΡΙΟ	X	Y	ΠΛΕΥΡΑ (μ)
K1	549712.00	4213942.00	101.12
K2	549784.00	4213871.00	44.89
34	549803.99	4213831.03	19.32
35	549784.95	4213827.74	13.23
36	549771.72	4213827.74	10.22
37	549762.19	4213831.45	10.44
38	549753.20	4213836.74	12.74
39	549743.87	4213845.21	8.64
0	549736.76	4213850.40	9.33
41	549732.05	4213858.44	12.58
42	549727.27	4213870.06	11.58
43	549716.18	4213873.25	21.01
44	549700.28	4213869.49	7.20
45	549693.40	4213867.38	13.74
46	549680.17	4213861.08	13.77
47	549666.41	4213860.55	18.55
48	549647.59	4213861.61	13.32
49	549634.84	4213860.29	4.97
50	549630.51	4213857.52	3.25
51	549628.84	4213854.73	9.24
52	549628.73	4213845.74	14.98
53	549636.78	4213834.62	8.55
54	549639.98	4213826.69	8.98
55	549646.31	4213820.34	10.22
56	549655.83	4213816.63	6.35
57	549655.83	4213810.28	7.70
58	549653.71	4213802.87	10.27
59	549647.59	4213794.41	1.85
60	549646.85	4213792.88	4.29
61	549644.75	4213796.61	7.74
62	549636.59	4213801.43	50.13
63	549586.72	4213797.43	34.74
64	549554.33	4213792.51	16.87
65	549545.11	4213778.62	9.59
66	549542.84	4213769.30	7.77
67	549536.93	4213762.58	8.10
68	549530.84	4213762.12	12.81
69	549520.09	4213768.71	20.02
70	549501.00	4213774.75	31.15
71	549469.86	4213774.04	30.27
72	549439.80	4213777.53	6.76
73	549438.69	4213771.52	76.80
74	549447.20	4213695.75	33.00
K12	549415.00	4213703.00	18.86
K13	549397.00	4213708.00	78.77
K14	549388.00	4213786.00	20.40
K15	549406.00	4213790.00	18.44
K16	549416.00	4213804.00	21.02
K17	549419.00	4213825.00	20.59
K18	549409.00	4213843.00	97.54
33	549491.55	4213894.95	5.15
32	549496.68	4213894.55	7.12
31	549503.30	4213891.91	7.40
30	549510.57	4213890.58	8.16
29	549518.51	4213892.57	6.22
28	549524.15	4213895.20	7.21
25	549522.55	4213888.16	31.60
24	549530.21	4213857.50	24.11
23	549516.04	4213838.00	18.17
22	549521.07	4213820.54	19.61
21	549537.47	4213809.42	13.86
20	549548.88	4213817.38	10.05
19	549548.58	4213827.41	11.13
18	549543.82	4213837.47	11.36
17	549549.11	4213847.52	10.58
16	549559.70	4213847.52	15.86
15	549573.98	4213840.64	13.77
14	549586.90	4213835.89	21.54
13	549590.87	4213857.06	9.92
12	549600.79	4213857.05	8.72
11	549609.00	4213860.00	30.51
10	549631.61	4213880.49	8.54
9	549630.34	4213888.93	21.13
8	549647.04	4213901.87	16.31
7	549660.54	4213914.24	6.16
6	549666.28	4213911.90	9.09
5	549673.00	4213918.00	10.03
4	549681.54	4213923.25	3.24
3	549680.61	4213926.33	12.22
2	549685.30	4213937.57	12.52
1	549686.59	4213950.09	27.62
K1	549712.00	4213942.00	

ΕΜΒΑΔΟΝ ΕΚΤΑΣΕΩΣ ΕΑΝ

E = 31358.59 μ²

ΕΡΓΟΔΟΤΗΣ

RF ENERGY ΟΜΑΛΙΕΣ Α.Ε.

ΕΡΓΟ

ΠΡΑΞΗ ΧΑΡΑΚΤΗΡΙΣΜΟΥ ΕΔΑΦΙΚΗΣ ΕΚΤΑΣΕΩΣ ΑΠΟ ΤΙΣ ΑΡΜΟΔΙΕΣ ΔΑΣΙΚΕΣ ΑΡΧΕΣ

ΘΕΣΗ

"ΕΥΑΓΓΕΛΙΣΜΟΣ" ΔΗΜΟΥ ΚΑΡΥΣΤΟΥ Ν. ΕΥΒΟΙΑΣ

ΘΕΜΑ ΣΧΕΔΙΟΥ

ΤΟΠΟΓΡΑΦΙΚΟ ΔΙΑΓΡΑΜΜΑ

(ΥΠΟΒΑΘΡΟ: ΠΙΝΑΚΙΔΕΣ ΚΛΙΜ. 1:5000 ΤΗΣ Γ.Υ.Σ.)

ΑΡΙΘΜΟΣ ΣΧΕΔΙΟΥ	ΚΛΙΜΑΚΑ	ΧΡΟΝΟΛΟΓΙΑ
ΠΧ.ΕΥ.-1/1-Σ2	1:2000	ΙΟΥΝΙΟΣ 2015

ΣΥΝΤΑΞΑΣ

ΓΡΗΓΟΡΙΟΣ Δ. ΡΟΥΜΠΟΣ
ΑΓΡΟΝΟΜΟΣ-ΤΟΠΟΓΡΑΦΟΣ ΜΗΧΑΝΙΚΟΣ
ΔΙΠΛ. ΕΘΝΙΚΟΥ ΜΕΤΣΟΒΙΟΥ ΠΟΛΥΤΕΧΝΕΙΟΥ
ΜΕΛΟΣ Τ.Ε.Ε. ΑΡΙΘΜΟΣ ΜΗΤΡΩΟΥ: 33476
ΚΑΝΑΡΗ 26 ΑΘΗΝΑ Τ.Κ. 16343 - ΤΗΛ. 2109938258
Α.Φ.Μ.: 027103676 - Δ.Ο.Υ.: ΗΛΙΟΥΠΟΛΗΣ

ΕΝΕΡΓΕΙΕΣ ΑΡΜΟΔΙΑΣ ΥΠΗΡΕΣΙΑΣ

ΘΕΩΡΗΘΗΚΕ
και ανήκει στην με αριθμ.
πράξη χαρακτηρισμού της Υπηρεσίας μας την οποία και συνοδεύει.
Η Δασάρχης

ΑΓΓΕΛΙΚΗ ΚΟΤΖΑΜΑΝΗ
ΔΑΣΟΛΟΓΟΣ