

ΚΟΡΜΟΣ ΟΙ	X	Y	ΠΙΕΣΗ
35	293857.569	418354.129	7.53
36	293857.526	418355.732	14.11
1	293860.735	418356.44	10.39
2	293867.196	418356.893	10.39
3	293873.657	418357.342	10.39
4	293880.118	418357.791	10.39
5	293886.579	418358.24	10.39
6	293893.04	418358.693	10.39
7	293899.501	418359.142	10.39
8	293905.962	418359.591	10.39
9	293912.423	418360.04	10.39
10	293918.884	418360.493	10.39
11	293925.345	418360.942	10.39
12	293931.806	418361.391	10.39
13	293938.267	418361.84	10.39
14	293944.728	418362.293	10.39
15	293951.189	418362.742	10.39
16	293957.65	418363.191	10.39
17	293964.111	418363.64	10.39
18	293970.572	418364.093	10.39
19	293977.033	418364.542	10.39
20	293983.494	418364.991	10.39
21	293989.955	418365.44	10.39
22	293996.416	418365.893	10.39
23	294002.877	418366.342	10.39
24	294009.338	418366.791	10.39
25	294015.799	418367.24	10.39
26	294022.26	418367.693	10.39
27	294028.721	418368.142	10.39
28	294035.182	418368.591	10.39
29	294041.643	418369.04	10.39
30	294048.104	418369.493	10.39
31	294054.565	418369.942	10.39
32	294061.026	418370.391	10.39
33	294067.487	418370.84	10.39
34	294073.948	418371.293	10.39
35	294080.409	418371.742	10.39
36	294086.87	418372.191	10.39
37	294093.331	418372.64	10.39

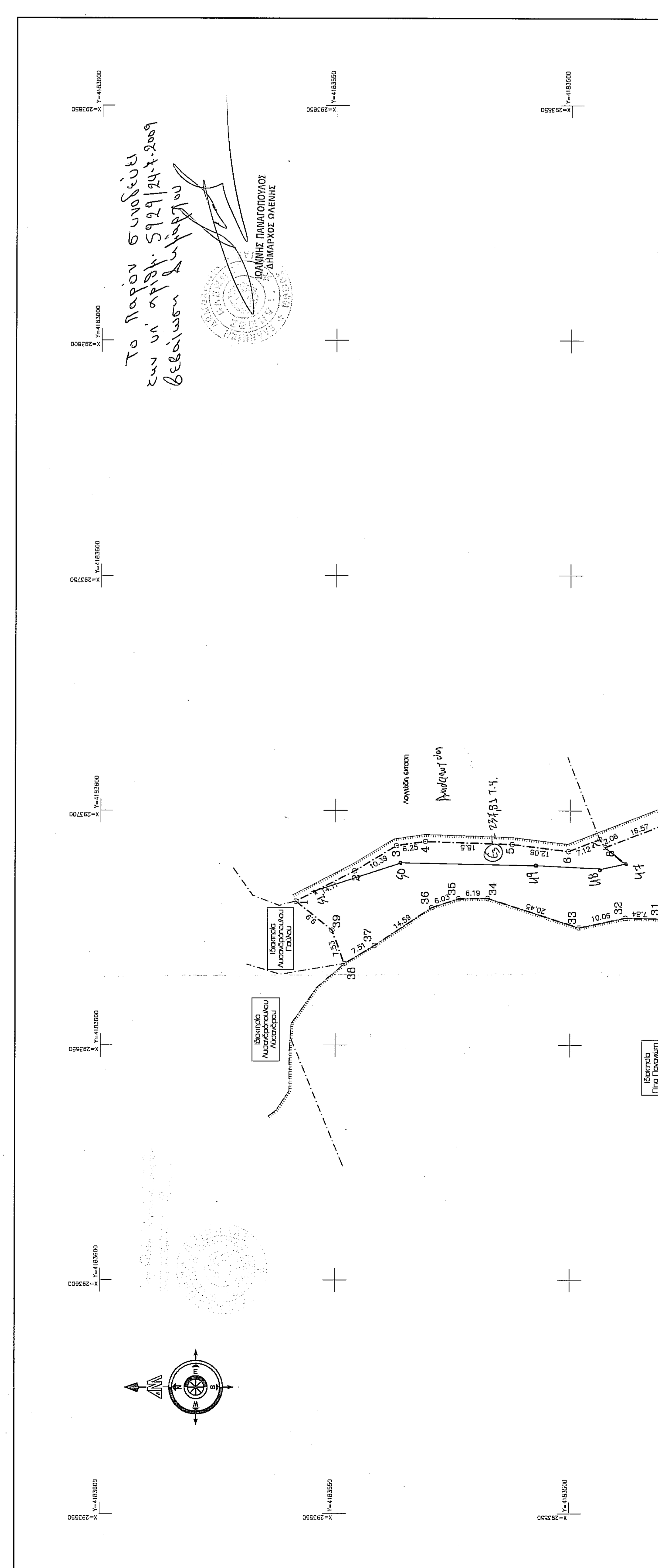
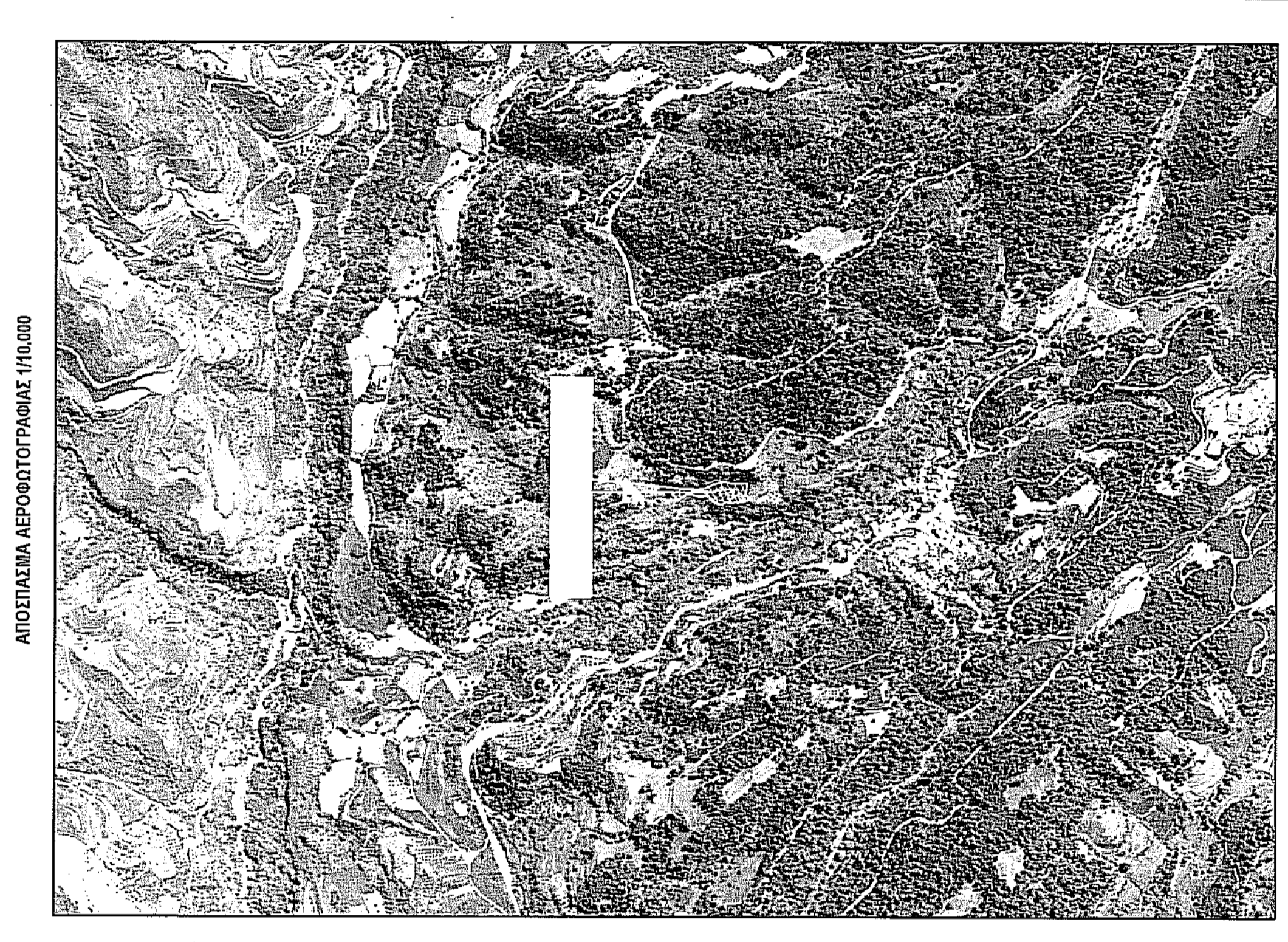
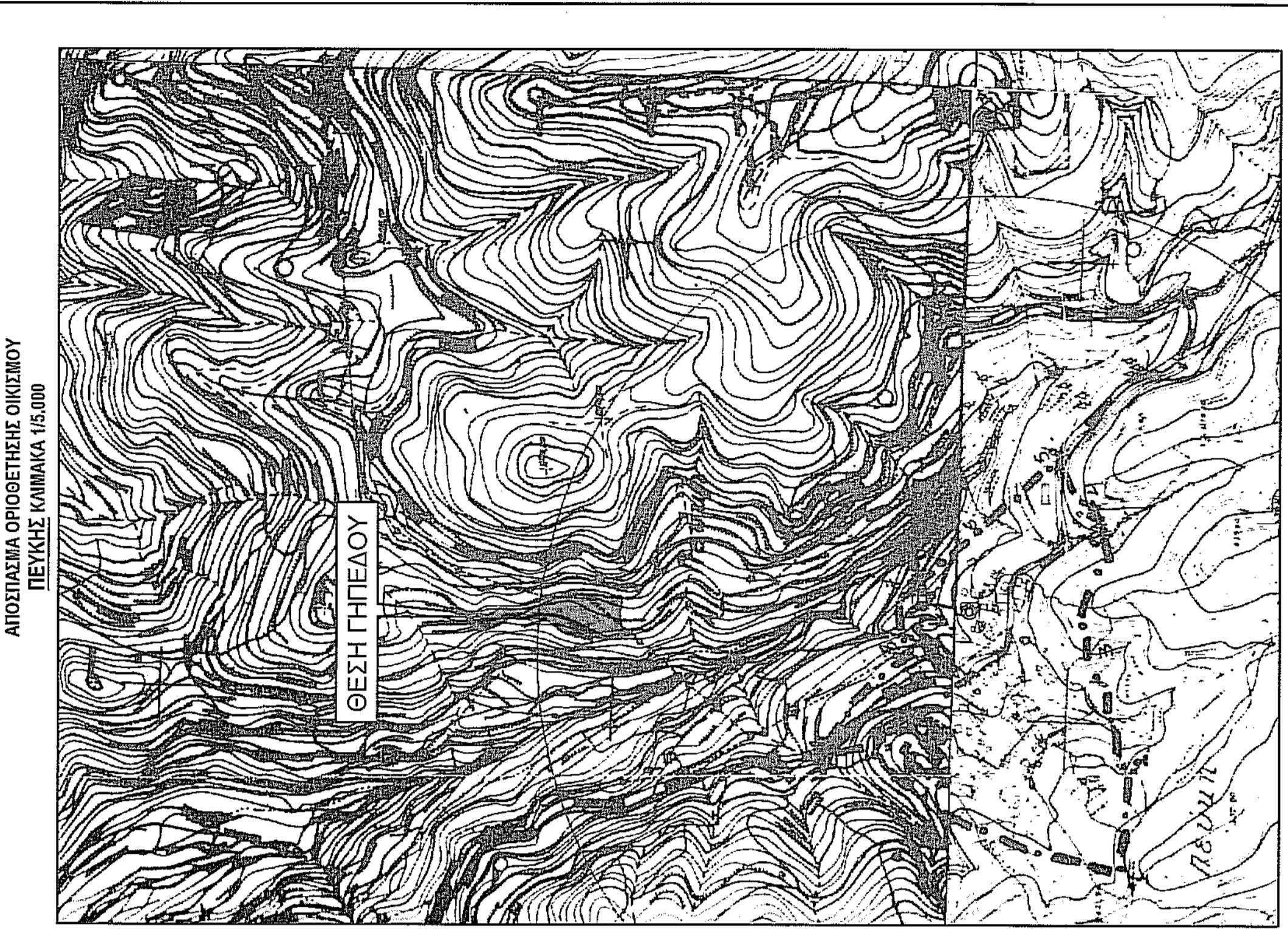

Το παρόν εγγραφέο
έχει ημερ. 5/9/2009
βελτιστοποιημένο

ΙΩΑΝΝΗΣ ΠΑΠΑΔΟΠΟΥΛΟΣ
ΔΗΜΗΤΡΗΣ ΣΙΝΕΛΗΣ

12.ο Χαρακτηρισμός Κορμών τμήσθου
15.00 Αποστάσεις μεταξύ των κορμών

ΥΠΟΜΟΝΗΜΑ
 - - - - - Αριθμική γραμμή κορμών τμήσθου
 Διευθέτηση Κλίμακας
 Περιφέρεια
 Κόμβος
 Στρατόπεδο

ΤΕΧΝΙΚΟ ΓΡΑΦΕΙΟ ΜΕΛΕΤΩΝ & ΕΦΑΡΜΟΓΩΝ
ΜΑΡΤΖΑΚΑΚΗΣ ΙΩΑΝ. ΔΗΜΗΤΡΙΟΣ
 Μηχανικός - Τοπογράφος Μηχανικός Ε.Μ.Π.
 Αιγανούδης - Τηλεφώνος - Πύργος • Κων. 6637 01 999
 Μιλήσιου 8 - Πύργος • Κων. 6637 01 999

Εργαστήριο
 Θέση
 ΜΕΛΕΤΗΣ

ΛΥΣΑΝΔΡΟΠΟΥΛΟΣ ΔΗΜΗΤΡΙΟΣ
 Σ.Μ.Σ.Ι.Α.Ρ.Α.Β. - Αγρ. Περιφέρεια Δ.Δ. ΠΕΥΚΗΣ
 Δήμου ΩΛΕΝΗΣ - Νομόν ΗΛΕΙΑΣ

ΜΑΡΤΖΑΚΑΚΗΣ ΙΩΑΝ. ΔΗΜΗΤΡΙΟΣ

Κλίμακα
 1 : 500
 Χρόνος Μελέτης
 ΣΕΠΤΕΜΒΡΙΟΣ 2008

1
 Αριθ. Σχεδ.

ΜΑΡΤΖΑΚΑΚΗΣ Ι. ΔΗΜΗΤΡΙΟΣ
 ΑΓΡΟΝΟΜΟΣ ΤΟΠΟΓΡΑΦΟΣ ΜΗΧΑΝΙΚΟΣ
 ΜΕΛΟΣ Τ.Ε. ΑΓΡΟΝΟΜΩΝ ΜΗΧΑΝΙΚΩΝ
 ΜΗΛΑΙΩΝ 8 - ΠΥΡΓΟΣ - ΤΗΛ. 693 7011999
 Α.Φ.Μ. 106567400 Δ.Ο.Υ. ΠΥΡΓΟΥ

ΑΠΟΣΤΑΣΜΑ ΟΡΘΟΓΩΝΙΕΣ ΟΧΙΣΜΟΥ
 ΠΕΥΚΗΣ ΚΑΜΑΚΙΑ 15.000

ΕΜΒΛΩΜΕΤΡΙΚΗ ΓΗΠΕΔΟΥ
 Ε 689.391,2,3,4,5,6,7,8,9,10,11,12,13,14,15,16,17,18,19,20,21,22,23,24,25,26,27,28,29,30,
 31,32,33,34,35,36,37,38) = 4681 θ m²

ΔΗΛΩΣΗ ΟΡΙΩΝ ΙΔΙΟΚΤΗΤΗ
 Δηλώνω υπεύθυνα ότι τα όρια που υπέδειξα για την εκπόνηση του τοπογραφικού διαγράμματος είναι
 περβή και ορθά.
 ο Ιδιοκτήτης

ΠΑΡΑΤΗΡΗΣΕΙΣ
 Το γήπεδο υπό τα στοιχεία 01 βρίσκεται:
 - επάνω σε εκτεταμένο οικόπεδο πόλεως
 - επάνω της πολυκώνου της ορεινότητας του ορεινού όγκου ΠΕΥΚΗΣ (ΒΣ.1)
 Δεν έγινε έλεγχος ήτων ιδιοκτητών.
 Η αποτύπωση έγινε με την μέθοδο των ποτικών συντεταγμένων.
 Οργανό αποτύπωσης ΣΟΚΚΙΑ 230R.
 Ο υπολογισμός του εμβαδού του γηπέδου έγινε με την χρήση του τύπου του GAUSS.
 Το τοπογραφικό διάγραμμα έγινε σε ΕΙΤΣΑΒ.

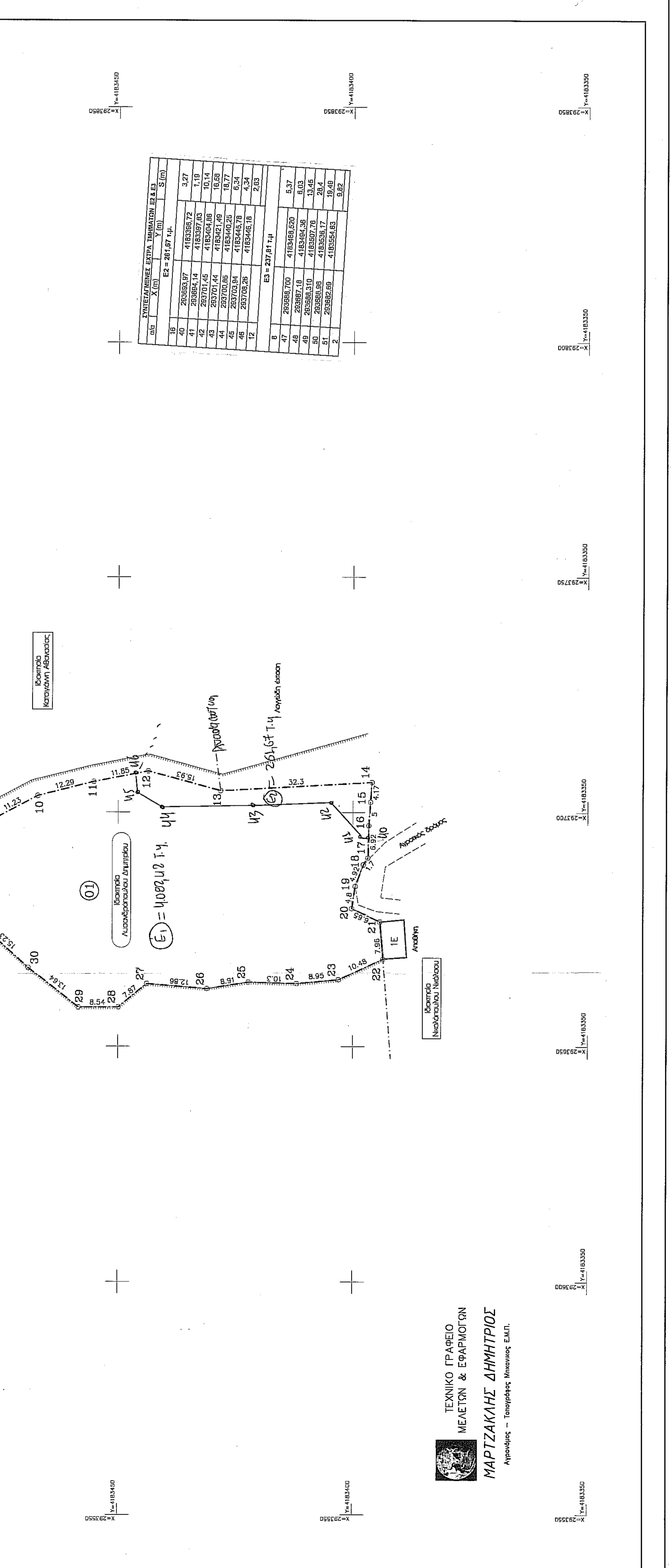
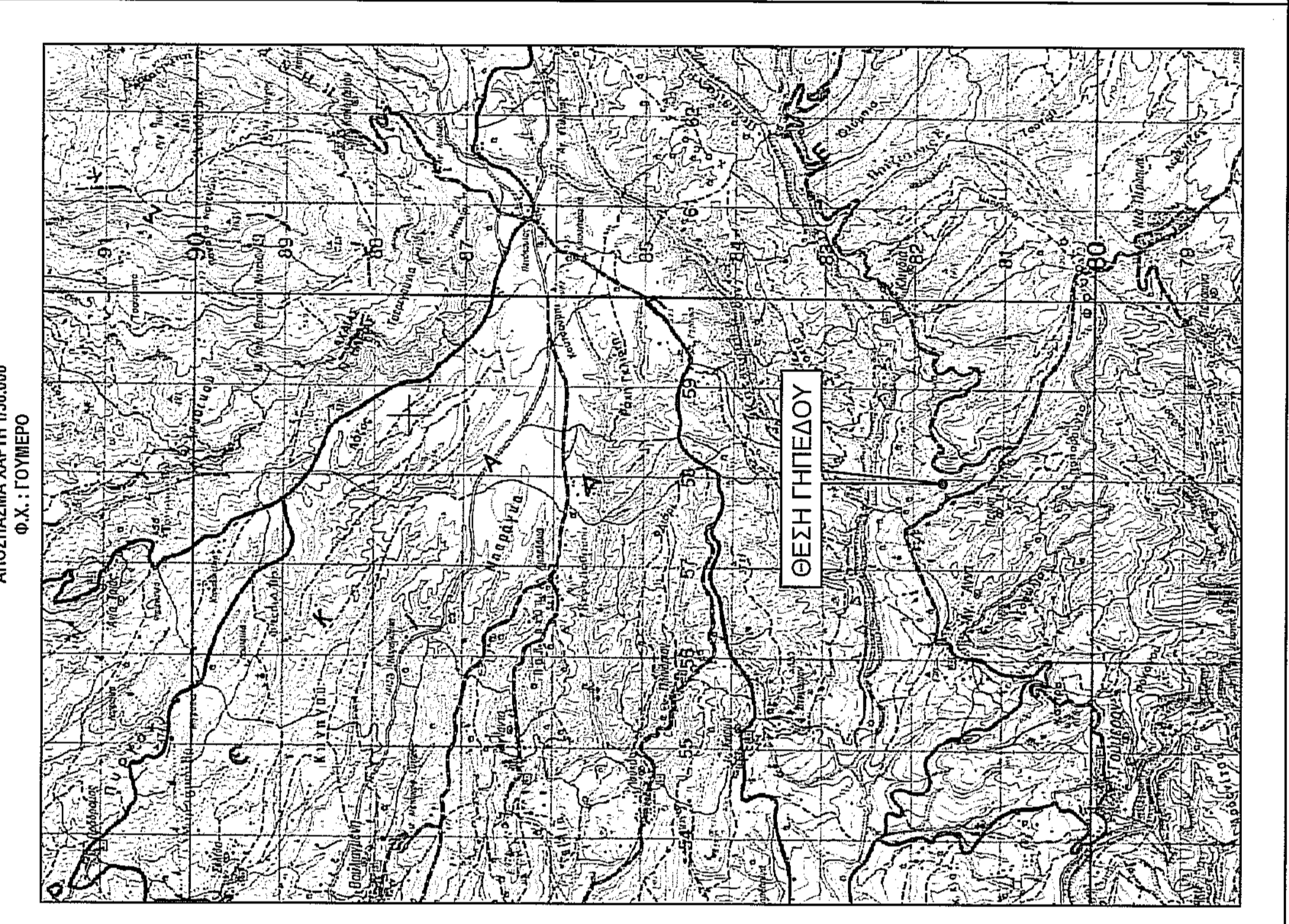

ΤΕΧΝΙΚΟ ΓΡΑΦΕΙΟ
 ΜΕΛΕΤΩΝ & ΕΦΑΡΜΟΓΩΝ
ΜΑΡΤΖΑΚΑΚΗΣ ΔΗΜΗΤΡΙΟΣ
 Μηχανικός - Τοπογράφος Μηχανικός Ε.Μ.Π.